

PROCJEMBENI ELABORAT TRŽIŠNE VRIJEDNOSTI PRAVA GRAĐENJA NA NEKRETNINAMA

- neizgrađeno zemljište u gospodarskoj zoni Ravča, k.o. Ravča / k.o. Zavojane -



LOKACIJA: Gospodarska zona Ravča, k.o. Ravča/ k.o. Zavojane, Grad Vrgorac

NARUČITELJ: GRAD VRGORAC
Tina Ujevića 8, 21276 Vrgorac, OIB: 81573770233

SVRHA: Utvrđivanje tržišne vrijednosti prava građenja za potrebe naručitelja

OZNAKA ELABORATA: PE – GV – 2025 – 10 – 02

OZNAKA NEKRETNINE	TRŽIŠNA VRIJEDNOST PRAVA GRAĐENJA - (EUR / ha / godišnje)
Jedinična tržišna vrijednost zakupa procjenjivanih nekretnina u GZ Ravča prema označenom obuhvatu (ukupna površina promatranog zahvata cca P = 40 ha)	Tv = 1.710,00 € / ha / godišnje (bez PDV-a)

Stalni sudski vještak za graditeljstvo i procjenu nekretnina:

Ante Leko, dipl.ing.građ.

Zagreb, listopad / 2025



SADRŽAJ

1. RJEŠENJE O IMENOVANJU STALNIM SUDSKIM VJEŠTAKOM	3
2. POPIS PRIMIJENJENIH PROPISA TE KORIŠTENE STRUČNE I ZNANSTVENE LITERATURE.....	5
3. ZADATAK	6
4. REZULTATI OČEVIDA	26
5. UTVRĐIVANJE KAKVOĆE PROCJENJIVANIH NEKRETNINA	30
6. PRIKAZ I ANALIZA OPĆIH VRIJEDNOSNIH ODNOSA NA TRŽIŠTU NEKRETNINA.....	31
7. ODABIR METODE	31
7. ODABIR METODE	32
8. PRIKAZ I ANALIZA PRIBAVLJENIH PODATAKA	35
9. ZAKLJUČAK	36
10. PRILOZI:	37

1. RJEŠENJE O IMENOVANJU STALNIM SUDSKIM VJEŠTAKOM



REPUBLIKA HRVATSKA
MINISTARSTVO PRAVOSUĐA, UPRAVE
I DIGITALNE TRANSFORMACIJE

KLASA: UP/I-710-03/24-01/438
URBROJ: 514-03-03-02/02-24-07

Zagreb, 21. listopada 2024.

Ministarstvo pravosuđa, uprave i digitalne transformacije, OIB: 72910430276, na temelju članka 127.b stavka 1. Zakona o sudovima („Narodne novine“, br. 28/13., 33/15., 82/15., 82/16., 67/18., 21/22., 16/23., 155/23. i 36/24.), povodom zahtjeva Ante Leke, diplomiranog inženjera građevinarstva iz Zagreba, Ulica Nikole Tomasića 8, OIB: 63218188634, u postupku imenovanja stalnog sudskog vještaka, donosi

RJEŠENJE

- I. Ante Leko, diplomirani inženjer građevinarstva iz Zagreba, Ulica Nikole Tomasića 8, OIB: 63218188634, imenuje se stalnim sudskim vještakom za područja građevinarstva i procjene vrijednosti nekretnina.
- II. Danom izvršnosti ovog rješenja imenovani će se upisati u Popis stalnih sudskih vještaka ovog Ministarstva.

Obrazloženje

Ante Leko, diplomirani inženjer građevinarstva iz Zagreba, podnio je zahtjev za imenovanje stalnim sudskim vještakom za područja graditeljstva i procjene vrijednosti nekretnina.

Imenovani je zahtjevu priložio životopis, diplomu Građevinskog fakulteta, Sveučilišta u Zagrebu kojom je stekao stručni naziv diplomiranog inženjera građevinarstva, potvrdu Hrvatske komore inženjera građevinarstva o upisu u Imenik ovlaštenih inženjera građevinarstva, elektronički zapis o podacima evidentiranim u matičnoj evidenciji Hrvatskog zavoda za mirovinsko osiguranje, potvrde poslodavaca o radu na poslovima u struci i trajanju radnog odnosa, policu osiguranja od odgovornosti, uvjerenje općinskog suda da se protiv njega ne vodi kazneni postupak za kazneno djelo za koje se postupak pokreće po službenoj dužnosti, rješenje Županijskog suda u Zagrebu, broj: 4 Su-614/2020 od 6. srpnja 2020. kojim se imenuje stalnim sudskim vještakom za graditeljstvo i procjenu nekretnina i popis predmeta u kojima je obavio vještačenja.

Uvjeti za imenovanje za stalnog sudskog vještaka propisani su u članku 126. stavku 1. Zakona o sudovima sukladno kojem za stalnog sudskog vještaka može biti imenovana osoba državljanin Republike Hrvatske, državljanin države članice Europske unije ili državljanin države potpisnice Sporazuma o Europskom gospodarskom prostoru koja ima završen



514|UPI710032401438|7

preddiplomski i diplomski sveučilišni studij ili integrirani preddiplomski i diplomski sveučilišni studij ili specijalistički diplomski stručni studij odnosno završen preddiplomski sveučilišni studij ili preddiplomski stručni studij odgovarajući području vještačenja za koje se imenuje i koja je nakon završenog preddiplomskog i diplomskog sveučilišnog studija ili integriranog preddiplomskog i diplomskog sveučilišnog studija ili specijalističkog diplomskog stručnog studija radila na poslovima u struci najmanje osam godina, a nakon završenog preddiplomskog sveučilišnog studija ili preddiplomskog stručnog studija na poslovima u struci najmanje deset godina, vlada hrvatskim jezikom, zdravstveno je sposobna za obavljanje poslova stalnog sudskog vještaka, uspješno je završila provjeru znanja iz ustrojstva sudbene vlasti, državne uprave i pravnog nazivlja, ima sklopljen ugovor o osiguranju od odgovornosti za obavljanje poslova stalnog sudskog vještaka i ima valjano odobrenje za samostalno obavljanje djelatnosti (licenciju) ili položen stručni odnosno specijalistički ispit za obavljanje djelatnosti ako je to, sukladno posebnim propisima, uvjet za obavljanje tih djelatnosti.

Po službenoj dužnosti ovo Ministarstvo je utvrdilo da je imenovani državljanin Republike Hrvatske, da nije pravomoćno osuđivan za kazneno djelo za koje se postupak pokreće po službenoj dužnosti te je zatražilo mišljenje predsjednika Županijskog suda u Zagrebu.

Slijedom navedenog, utvrđeno je da imenovani ispunjava uvjete iz članka 126. Zakona o sudovima te je riješeno kao u izreci rješenja.

Danom izvršnosti ovog rješenja imenovani će se na temelju članka 127.b stavka 4. Zakona o sudovima upisati u Popis stalnih sudskih vještaka ovog Ministarstva te je dužan obavijestiti o svakoj promijeni osobnih podataka, a otisak svog pečata u skladu s točkom I. iz izreke ovog rješenja i vlastoručni potpis pohraniti u ovom Ministarstvu.

Uputa o pravnom lijeku:

Protiv ovog rješenja nije dopuštena žalba, ali se može pokrenuti upravni spor pred Upravnim sudom u Zagrebu u roku od 30 dana od dana primitka ovog rješenja. Tužba se podnosi sudu neposredno u pisanom obliku, usmeno na zapisnik ili se šalje poštom, odnosno dostavlja u elektroničkom obliku putem informacijskog sustava.



DOSTAVITI:

1. Ante Leko, Zagreb, Ulica Nikole Tomasića 8
2. Pismohrana-ovdje.



514|UPI710032401438|7

2. POPIS PRIMIJENJENIH PROPISA TE KORIŠTENE STRUČNE I ZNANSTVENE LITERATURE

Elaborat je izrađen u skladu s pozitivnim zakonskim propisima i normama koje reguliraju područje izračuna procjene vrijednosti nekretnina i to osobito:

Zakon o prostornom uređenju	(NN 153/13, 65/17, 114/18, 39/19, 98/19, 67/23)
Zakon o gradnji	(NN 153/13, 20/17, 39/19, 125/19, 145/24)
Zakon o postupanju s nezakonito izgrađenim zgradama	(NN 86/12, 143/13, 65/17, 14/19)

• Propisi o vrednovanju:

Zakon o procjeni vrijednosti nekretnina	(NN 78/15)
Pravilnik o metodama procjene vrijednosti nekretnina	(NN 105/15)
Podatak o etalonskoj cijeni građenja	(NN 99/24)
Podatak o prosječnim troškovima gradnje 1 m ³ etalonske građevine	(NN 59/10)

• Propisi o vlasništvu

Zakon o vlasništvu i drugim stvarnim pravima	(NN 81/2015, 94/17)
Zakon o izvlaštenju i određivanju naknade	(NN 74/14, 69/17, 98/19)

• Pravilnik o energetsom pregledu zgrade i energetsom certificiranju

(NN 88/17, 90/20, 01/21, 45/21)

• Uredba o visini vodnog doprinosa

(NN 78/10, 76/11, 19/12, 151/13, 83/15, 42/19, 73/20)

PPUG Vrgorac – izmjene i dopune iz 2019. godine

• Posebni propisi jedinica lokalne samouprave

UPU gospodarske zone Ravča – Vjesnik br. 7/08, 18/17, 21/17 – pročišćeni tekst, 21/18, 23/18 – pročišćeni tekst i 46/20

• Stručna literatura:

Načela procjene tržišne vrijednosti nekretnina, V. Krtalić, Zagreb, 05.2007.

[Publikacija "Financijska stabilnost", br. 25 od lipnja 2024, HNB, www.hnb.hr](#)

Priručnik za procjenu nekretnina, Uhlir-Majčica, Zagreb, 2016.

3. ZADATAK

Na zahtjev naručitelja, GRAD VRGORAC, Tina Ujevića 8, 21276 Vrgorac, OIB: 81573770233, zadatak stalnog sudskog vještaka za graditeljstvo i procjenu nekretnina je izvršiti procjenu tržišne vrijednosti prava građenja na građevinskog zemljišta iskazanog po jedinici mjere ha (10 000 m²), i to neizgrađenog zemljišta u Gospodarskoj zoni Ravča. Promatrane nekretnine su u vlasništvu Grada Vrgorca i trećih osoba, a sve kako je opisano u tablici 1. (popis čestica s identifikacijom koje su predmet ovog elaborata). Obuhvat zahvata prikazan je na slici 1.

Predmetni obuhvat je u naravi neizgrađeno zemljište, smješten u izdvojenom dijelu građevinskog područja naselja – Gospodarska zona Ravča.

Gospodarska zona Ravča smještena je sjeverno i južno od postojeće državne ceste oznake DC 62, dionica Zagvozd – Vrgorac, u neposrednoj blizini čvora „Ravča“ na autocesti A1 – Zagreb – Split – Dubrovnik što uvjetuje dobru povezanost zone sa širim područjem.

U budućnosti se planira izgradnja trajektne luke u Drveniku, koja će biti spojena planiranom cestom DC8 (Drvenik) s autocestom A1.

Gospodarska zona Ravča osnovana je 08.04.2004. godine te je donesen Urbanistički plan uređenja Gospodarske zone „Ravča“ („Vjesnik – službeno glasilo Grada Vrgorca broj 7/08, 18/18, 21/17, 21/18, 23/18, 46/20 i 2/21).

Važeća prostorno-planska dokumentacija u trenutku izrade procjemenog elaborata je „Urbanistički plan uređenja gospodarske zone Ravča – „Vjesnik br. 7/08, 18/17, 21/17 – pročišćeni tekst, 21/18, 23/18 – pročišćeni tekst i 46/20“

IZRAČUN GEOMETRIJSKIH PODATAKA I IDENTIFIKACIJA

Tablicom u nastavku prikazane su katastarske, odnosno zemljišno-knjižne čestice koje su predmet ovog elaborata, s prikazom posjednika / vlasnika. U slučaju odstupanja površine između zemljišne knjige i katastra, mjerodavna je površina iz zemljišne knjige.

Tablica 1. Identifikacija čestica

R.br.	Katastarska čestica	Posjedovni list (k.o. Ravča)	Posjednik	Zk uložak (k.o.Ravča)	Vlasnik
1.	5291/31	511	Trlin Miroslav	1037	Trlin Miroslav
2.	5291/71	429	Vuleta Mila, Tičinović Snježana, Trlin Drago, Trlin Milenko, Trlin Miroslav, Vujčić Ljiljana, Begović Gordana.	80	Vuleta Mila, Tičinović Snježana, Trlin Drago, Trlin Milenko, Trlin Miroslav, Vujčić Ljiljana, Begović Gordana.

ADL struktura d.o.o.

Vrbik 20
 10000 Zagreb
 MBS: 081083216
 OIB: 66445349777
 IBAN: HR1023600001102594728
 ante.leko@adlstruktura.hr
 tel:+385993111133



3.	5291/72	429	Vuleta Mila, Tičinović Snježana, Trlin Drago, Trlin Milenko, Trlin Miroslav, Vujčić Ljiljana, Begović Gordana.	80	Vuleta Mila, Tičinović Snježana, Trlin Drago, Trlin Milenko, Trlin Miroslav, Vujčić Ljiljana, Begović Gordana.
4.	5291/22	74	Jović Milan, Zečević Mladenka, Jović Branko, Jović Ljubica, Jović Nediljko, Jović Gordana, Jović Goran	245	Jović Mate
5.	5291/61	436	Pranić Mirko, Pranić Iva, Mladenić Ankica, Petković Ivanka, Pranić Željko, Roso Nada, Pranić Jure	311	Jelavić Kata, Urlić Mara, Urlić Neda-Zana, Urlić Serafina, Pranić Joze, Pranić Iva, Pranić Mila, Pranić Neda, Mladenić Ankica, Pranić ivan, Petković Ivanka, Jović Joze, Jović Nediljko, Pranić Mirjana, Pranić Lenka, Pranić Ante, Pranić Danica, Šimić Leona, Roso Željko.
6.	5291/11	436	Pranić Mirko, Pranić Iva, Mladenić Ankica, Petković Ivanka, Pranić Željko, Roso Nada, Pranić Jure	311	Jelavić Kata, Urlić Mara, Urlić Neda-Zana, Urlić Serafina, Pranić Joze, Pranić Iva, Pranić Mila, Pranić Neda, Mladenić Ankica, Pranić ivan, Petković Ivanka, Jović Joze, Jović Nediljko, Pranić Mirjana, Pranić Lenka, Pranić Ante, Pranić

ADL struktura d.o.o.

Vrbik 20
 10000 Zagreb
 MBS: 081083216
 OIB: 66445349777
 IBAN: HR1023600001102594728
 ante.leko@adlstruktura.hr
 tel:+385993111133



					Danica, Šimić Leona, Roso Željko.
7.	5291/68	429	Vuleta Mila, Tičinović Snježana, Trlin Drago, Trlin Milenko, Trlin Miroslav, Vujčić Ljiljana, Begović Gordana.	80	Vuleta Mila, Tičinović Snježana, Trlin Drago, Trlin Milenko, Trlin Miroslav, Vujčić Ljiljana, Begović Gordana.
8.	5283/1	194	Trlin Anka	473	Radomiljac Tomica, Pivac Mara, Jelavić Jurka, Pivac Nikola, Pivac Matija
9.	5283/2	194	Trlin Anka	473	Radomiljac Tomica, Pivac Mara, Jelavić Jurka, Pivac Nikola, Pivac Matija
10.	5287/3	428	Trlin Stipe, Jović Goran, Jović Branko, Jović Gordana, Jović Ljubica, Jović Milan, Jović Nediljko, Zečević Mladenka, Jukić Andrija, Jukić Miro	246	Jelavić Ivanica, Pivac Marko, Pivac Manda, Jović Joze, Jović Antica, Jović Joka, Jelavić Milena, Jelavić Mladen, Jović Nediljko
11.	5287/1	428	Trlin Stipe, Jović Goran, Jović Branko, Jović Gordana, Jović Ljubica, Jović Milan, Jović Nediljko, Zečević Mladenka, Jukić Andrija, Jukić Miro	246	Jelavić Ivanica, Pivac Marko, Pivac Manda, Jović Joze, Jović Antica, Jović Joka, Jelavić Milena, Jelavić Mladen, Jović Nediljko
12.	5270/1	194	Trlin Anka	912	Trlin Mate
13.	5270/2	194	Trlin Anka	912	Trlin Mate

ADL struktura d.o.o.

Vrbik 20
 10000 Zagreb
 MBS: 081083216
 OIB: 66445349777
 IBAN: HR1023600001102594728
 ante.leko@adlstruktura.hr
 tel:+385993111133



14.	5270/3	194	Trlin Anka	912	Trlin Mate
15.	5291/17	429	Vuleta Mila, Tičinović Snježana, Trlin Drago, Trlin Milenko, Trlin Miroslav, Vujčić Ljiljana, Begović Gordana.	80	Vuleta Mila, Tičinović Snježana, Trlin Drago, Trlin Milenko, Trlin Miroslav, Vujčić Ljiljana, Begović Gordana.
16.	5291/18	429	Vuleta Mila, Tičinović Snježana, Trlin Drago, Trlin Milenko, Trlin Miroslav, Vujčić Ljiljana, Begović Gordana.	80	Vuleta Mila, Tičinović Snježana, Trlin Drago, Trlin Milenko, Trlin Miroslav, Vujčić Ljiljana, Begović Gordana.
17.	5291/19	74	Jović Milan, Zečević Mladenka, Jović Branko, Jović Ljubica, Jović Nediljko, Jović Gordana, Jović Goran	245	Jović Mate
18.	5291/76	74	Jović Milan, Zečević Mladenka, Jović Branko, Jović Ljubica, Jović Nediljko, Jović Gordana, Jović Goran	245	Jović Mate
19.	5291/75	74	Jović Milan, Zečević Mladenka, Jović Branko, Jović Ljubica, Jović Nediljko, Jović Gordana, Jović Goran	245	Jović Mate
20.	5291/74	74	Jović Milan, Zečević Mladenka, Jović Branko, Jović Ljubica, Jović Nediljko,	245	Jović Mate

ADL struktura d.o.o.

Vrbik 20
 10000 Zagreb
 MBS: 081083216
 OIB: 66445349777
 IBAN: HR1023600001102594728
 ante.leko@adlstruktura.hr
 tel:+385993111133



			Jović Gordana, Jović Goran		
21.	5291/20	74	Jović Milan, Zečević Mladenka, Jović Branko, Jović Ljubica, Jović Nediljko, Jović Gordana, Jović Goran	245	Jović Mate
22.	5291/65	397	Pranić Mate, Pranić Matija, Trlin Drago, Trlin Milenko, Trlin Miroslav	309	Pranić Mate, Pranić Matija, Trlin Drago, Trlin Milenko, Trlin Miroslav
23.	5268/1	145	Mladenić Ankica, Roso Nada, Pranić Željko, Petković Ivanka	473	Radomiljac Tomica, Pivac Mara, Jelavić Jurka, Pivac Nikola, Pivac Matija
24.	5291/67	397	Pranić Mate, Pranić Matija, Trlin Drago, Trlin Milenko, Trlin Miroslav	309	Pranić Mate, Pranić Matija, Trlin Drago, Trlin Milenko, Trlin Miroslav
25.	5268/3	145	Mladenić Ankica, Roso Nada, Pranić Željko, Petković Ivanka	473	Radomiljac Tomica, Pivac Mara, Jelavić Jurka, Pivac Nikola, Pivac Matija
26.	5271/3	164	Rakić Doma	473	Radomiljac Tomica, Pivac Mara, Jelavić Jurka, Pivac Nikola, Pivac Matija
27.	5271/1	164	Rakić Doma	473	Radomiljac Tomica, Pivac Mara, Jelavić Jurka, Pivac Nikola, Pivac Matija
28.	5291/21	429	Vuleta Mila, Tičinović Snježana, Trlin Drago, Trlin Milenko, Trlin	80	Vuleta Mila, Tičinović Snježana, Trlin Drago, Trlin Milenko, Trlin

ADL struktura d.o.o.

Vrbik 20
 10000 Zagreb
 MBS: 081083216
 OIB: 66445349777
 IBAN: HR1023600001102594728
 ante.leko@adlstruktura.hr
 tel:+385993111133



			Miroslav, Vujčić Ljiljana, Begović Gordana.		Miroslav, Vujčić Ljiljana, Begović Gordana.
29.	5271/2	164	Rakić Doma	473	Radomiljac Tomica, Pivac Mara, Jelavić Jurka, Pivac Nikola, Pivac Matija
30.	5268/2	145	Mladenčić Ankica, Roso Nada, Pranić Željko, Petković Ivanka	473	Radomiljac Tomica, Pivac Mara, Jelavić Jurka, Pivac Nikola, Pivac Matija
31.	5291/13	397	Pranić Mate, Pranić Matija, Trlin Drago, Trlin Milenko, Trlin Miroslav	1066	Trlin Miroslav, Trlin Milenko, Trlin Drago
32.	5291/66	397	Pranić Mate, Pranić Matija, Trlin Drago, Trlin Milenko, Trlin Miroslav	309	Pranić Mate, Pranić Matija, Trlin Drago, Trlin Milenko, Trlin Miroslav
33.	5291/16	396	Trlin Drago, Trlin Milenko, Trlin Miroslav	310	Trlin Drago, Trlin Milenko, Trlin Miroslav
34.	5272	164	Rakić Doma	310	Trlin Drago, Trlin Milenko, Trlin Miroslav
35.	5291/15	396	Trlin Drago, Trlin Milenko, Trlin Miroslav	310	Trlin Drago, Trlin Milenko, Trlin Miroslav
36.	5291/14	397	Pranić Mate, Pranić Matija, Trlin Drago, Trlin Milenko, Trlin Miroslav	1066	Trlin Miroslav, Trlin Milenko, Trlin Drago
37.	5291/62	436	Pranić Mirko, Pranić Iva, Mladenčić Ankica, Petković Ivanka, Pranić Željko, Roso Nada, Pranić Jure	311	Jelavić Kata, Urlič Mara, Urlič Neda-Zana, Urlič Serafina, Pranić Joze, Pranić Iva, Pranić Mila, Pranić Neda, Mladenčić Ankica, Pranić Ivan,

					Petković Ivanka, Jović Joze, Jović Nediljko, Pranić Mirjana, Pranić Lenka, Pranić Ante, Pranić Danica, Šimić Leona, Roso Željko.
38.	5291/63	435	Pranić Iva, Pranić Mirko, Mladenić Ankica, Petković Ivanka, Pranić Željko, Roso Nada, Pranić Jure	311	Jelavić Kata, Urlić Mara, Urlić Neda-Zana, Urlić Serafina, Pranić Joze, Pranić Iva, Pranić Mila, Pranić Neda, Mladenić Ankica, Pranić ivan, Petković Ivanka, Jović Joze, Jović Nediljko, Pranić Mirjana, Pranić Lenka, Pranić Ante, Pranić Danica, Šimić Leona, Roso Željko.
39.	5291/12	435	Pranić Iva, Pranić Mirko, Mladenić Ankica, Petković Ivanka, Pranić Željko, Roso Nada, Pranić Jure	311	Jelavić Kata, Urlić Mara, Urlić Neda-Zana, Urlić Serafina, Pranić Joze, Pranić Iva, Pranić Mila, Pranić Neda, Mladenić Ankica, Pranić ivan, Petković Ivanka, Jović Joze, Jović Nediljko, Pranić Mirjana, Pranić Lenka, Pranić Ante, Pranić Danica, Šimić Leona, Roso Željko.
40.	5291/64	397	Pranić Mate, Pranić Matija, Trlin Drago, Trlin Milenko, Trlin Miroslav	309	Pranić Mate, Pranić Matija, Trlin Drago, Trlin Milenko, Trlin Miroslav

ADL struktura d.o.o.

Vrbik 20
 10000 Zagreb
 MBS: 081083216
 OIB: 66445349777
 IBAN: HR1023600001102594728
 ante.leko@adlstruktura.hr
 tel:+385993111133



41.	5258	Dio 219,220	219 – Markotić Mara, Trlin Anđa 220 - Tičinović Snježana, Vuleta Nedjeljka, Vuleta Mila	81	Vuleta Josip, Gašpar Anđelija, Vuleta Mila, Tičinović Snježana, Trlin Drago, Trlin Milenko, Trlin Miroslav, Vujčić Ljiljana, Begović Gordana.
42.	5259	Dio 219,220	219 – Markotić Mara, Trlin Anđa 220 - Tičinović Snježana, Vuleta Nedjeljka, Vuleta Mila	81	Vuleta Josip, Gašpar Anđelija, Vuleta Mila, Tičinović Snježana, Trlin Drago, Trlin Milenko, Trlin Miroslav, Vujčić Ljiljana, Begović Gordana.
43.	5245	Dio 219,220	219 – Markotić Mara, Trlin Anđa 220 - Tičinović Snježana, Vuleta Nedjeljka, Vuleta Mila	246	Jelavić Ivanica, Pivac Marko, Pivac Manda, Jović Joze, Jović Antica, Jović Joka, Jelavić Milena, Jelavić Mladen, Jović Nediljko
43.	5244	Dio 219,220	219 – Markotić Mara, Trlin Anđa 220 - Tičinović Snježana, Vuleta Nedjeljka, Vuleta Mila	246	Jelavić Ivanica, Pivac Marko, Pivac Manda, Jović Joze, Jović Antica, Jović Joka, Jelavić Milena, Jelavić Mladen, Jović Nediljko
44.	5257	147	Trlin Stipe	390	Jović Ivan, Jović Joze, Pivac Ivan, Pivac Marko, Pivac Danica, Pivac Ratimir, Jović Marko, Jović Ratimir, Jović Jelka, Jović Manda, Jović Anka, Hrستیć Fila, Jović Stanko, Jović Ferdo,

ADL struktura d.o.o.

Vrbik 20
 10000 Zagreb
 MBS: 081083216
 OIB: 66445349777
 IBAN: HR1023600001102594728
 ante.leko@adlstruktura.hr
 tel:+385993111133



					Ćorić Marija, Bašković Evarista, Bašković Perina, Jović Zorka, Jović Joško, Jović Marija, Jović Jasminka, Jović Nikola, Vuletić Mirka.
45.	5256	368	Trlin Borislav	912	Trlin Mate
46.	5255/1	396	Trlin Drago, Trlin Milenko, Trlin Miroslav	310	Trlin Drago, Trlin Milenko, Trlin Miroslav
47.	5254	194	Trlin Anka	473	Radomiljac Tomica, Pivac Mara, Jelavić Jurka, Pivac Nikola, Pivac Matija
48.	5246/2	Dio 74,220	74 - Jović Milan, Zečević Mladenka, Jović Branko, Jović Ljubica, Jović Nediljko, Jović Gordana, Jović Goran 220 - Tičinović Snježana, Vuleta Nedjeljka, Vuleta Mila	246	Jelavić Ivanica, Pivac Marko, Pivac Manda, Jović Joze, Jović Antica, Jović Joka, Jelavić Milena, Jelavić Mladen, Jović Nediljko
49.	5246/1	74,220	74 - Jović Milan, Zečević Mladenka, Jović Branko, Jović Ljubica, Jović Nediljko, Jović Gordana, Jović Goran 220 - Tičinović Snježana, Vuleta Nedjeljka, Vuleta Mila	81	Vuleta Josip, Gašpar Anđelija, Vuleta Mila, Tičinović Snježana, Trlin Drago, Trlin Milenko, Trlin Miroslav, Vujčić Ljiljana, Begović Gordana.
50.	5247	396	Trlin Drago, Trlin Milenko, Trlin Miroslav	310	Trlin Drago, Trlin Milenko, Trlin Miroslav

ADL struktura d.o.o.

Vrbik 20
 10000 Zagreb
 MBS: 081083216
 OIB: 66445349777
 IBAN: HR1023600001102594728
 ante.leko@adlstruktura.hr
 tel:+385993111133



51.	5220/1	396	Trlin Drago, Trlin Milenko, Trlin Miroslav	310	Trlin Drago, Trlin Milenko, Trlin Miroslav
52.	5220/2	396	Trlin Drago, Trlin Milenko, Trlin Miroslav	310	Trlin Drago, Trlin Milenko, Trlin Miroslav
53.	5252/1	194	Trlin Anka	473	Radomiljac Tomica, Pivac Mara, Jelavić Jurka, Pivac Nikola, Pivac Matija
54.	5253	194	Trlin Anka	473	Radomiljac Tomica, Pivac Mara, Jelavić Jurka, Pivac Nikola, Pivac Matija
55.	5250	194	Trlin Anka	473	Radomiljac Tomica, Pivac Mara, Jelavić Jurka, Pivac Nikola, Pivac Matija
56.	5255/2	194	Trlin Anka	310	Trlin Drago, Trlin Milenko, Trlin Miroslav
57.	5255/3	194	Trlin Anka	310	Trlin Drago, Trlin Milenko, Trlin Miroslav
58.	5213/2	422	Trlin Ivan- Ikica, Katić Darinka, Pinjuh Nataša, Trlin Matija, Trlin Iva, Trlin Terka, Vuleta Nedjeljka, Uzelac Danica	154	Radić Marija, Radić Matija, Pivac Mate, Pivac Andrija, Pivac Ivan
59.	5248/2	146	Pranić Jure	311	Jelavić Kata, Urlić Mara, Urlić Neda-Zana, Urlić Serafina, Pranić Joze, Pranić Iva, Pranić Mila, Pranić Neda, Mladenčić Ankica, Pranić Ivan, Petković Ivanka,

ADL struktura d.o.o.

Vrbik 20
 10000 Zagreb
 MBS: 081083216
 OIB: 66445349777
 IBAN: HR1023600001102594728
 ante.leko@adlstruktura.hr
 tel:+385993111133



					Jović Joze, Jović Nediljko, Pranić Mirjana, Pranić Lenka, Pranić Ante, Pranić Danica, Šimić Leona, Roso Željko.
60.	5249	146	Pranić Jure	311	Jelavić Kata, Urlič Mara, Urlič Neda-Zana, Urlič Serafina, Pranić Joze, Pranić Iva, Pranić Mila, Pranić Neda, Mladenić Ankica, Pranić ivan, Petković Ivanka, Jović Joze, Jović Nediljko, Pranić Mirjana, Pranić Lenka, Pranić Ante, Pranić Danica, Šimić Leona, Roso Željko.
61.	5248/1	146	Pranić Jure	311	Jelavić Kata, Urlič Mara, Urlič Neda-Zana, Urlič Serafina, Pranić Joze, Pranić Iva, Pranić Mila, Pranić Neda, Mladenić Ankica, Pranić ivan, Petković Ivanka, Jović Joze, Jović Nediljko, Pranić Mirjana, Pranić Lenka, Pranić Ante, Pranić Danica, Šimić Leona, Roso Željko.
62.	5243/2	74	Jović Milan, Zečević Mladenka, Jović Branko, Jović Ljubica, Jović Nediljko,	455	Jović Joza

ADL struktura d.o.o.

Vrbik 20
 10000 Zagreb
 MBS: 081083216
 OIB: 66445349777
 IBAN: HR1023600001102594728
 ante.leko@adlstruktura.hr
 tel:+385993111133



			Jović Gordana, Jović Goran		
63.	5243/1	74	Jović Milan, Zečević Mladenka, Jović Branko, Jović Ljubica, Jović Nediljko, Jović Gordana, Jović Goran	455	Jović Joza
64.	5242/1	74	Jović Milan, Zečević Mladenka, Jović Branko, Jović Ljubica, Jović Nediljko, Jović Gordana, Jović Goran	246	Jelavić Ivanica, Pivac Marko, Pivac Manda, Jović Joze, Jović Antica, Jović Joka, Jelavić Milena, Jelavić Mladen, Jović Nediljko
65.	5242/2	74	Jović Milan, Zečević Mladenka, Jović Branko, Jović Ljubica, Jović Nediljko, Jović Gordana, Jović Goran	246	Jelavić Ivanica, Pivac Marko, Pivac Manda, Jović Joze, Jović Antica, Jović Joka, Jelavić Milena, Jelavić Mladen, Jović Nediljko
66.	5264	146	Pranić Jure	540	Vuleta Mila, Tičinović Snježana, Trlin Drago, Trlin Milenko, Trlin Miroslav, Vujčić Ljiljana, Begović Gordana.
67.	5265	368	Trlin Borislav	912	Trlin Mate
94.	5260/1	434	Markotić Mara, Trlin Anđa, Tičinović Snježana, Vuleta Mila, Vuleta Nedjeljka	473	Radomiljac Tomica, Pivac Mara, Jelavić Jurka, Pivac Nikola, Pivac Matija
68.	5260/2	433	Markotić Mara, Trlin Anđa, Tičinović Snježana, Vuleta Mila,	309	Pranić Mate, Pranić Matija, Trlin drago, Trlin Milenko, Trlin Miroslav

			Vuleta Nedjeljka		
69.	5260/3	Dio 219,220	219 – Markotić Mara, Trlin Anđa 220 - Tičinović Snježana, Vuleta Nedjeljka, Vuleta Mila	309	Pranić Mate, Pranić Matija, Trlin Drago, Trlin Milenko, Trlin Miroslav
70.	5260/4	433	Markotić Mara, Trlin Anđa, Tičinović Snježana, Vuleta Mila, Vuleta Nedjeljka	309	Pranić Mate, Pranić Matija, Trlin Drago, Trlin Milenko, Trlin Miroslav
71.	5236	Dio 219,220	219 – Markotić Mara, Trlin Anđa 220 - Tičinović Snježana, Vuleta Nedjeljka, Vuleta Mila	81	Vuleta Josip, Gašpar Anđelija, Vuleta Mila, Tičinović Snježana, Trlin Drago, Trlin Milenko, Trlin Miroslav, Vujčić Ljiljana, Begović Gordana.
72.	5237	Dio 219,220	219 – Markotić Mara, Trlin Anđa 220 - Tičinović Snježana, Vuleta Nedjeljka, Vuleta Mila	81	Vuleta Josip, Gašpar Anđelija, Vuleta Mila, Tičinović Snježana, Trlin Drago, Trlin Milenko, Trlin Miroslav, Vujčić Ljiljana, Begović Gordana.
73.	5238/2	71	Jelavić Nevenka, Jelavić Tonći, Jelavić Darko, Jelavić Ante, Fištek Marija, Đipalo Nediljka	246	Jelavić Ivanica, Pivac Marko, Pivac Manda, Jović Joze, Jović Antica, Jović Joka, Jelavić Milena, Jelavić Mladen, Jović Nediljko
74.	5238/1	71	Jelavić Nevenka, Jelavić Tonći, Jelavić Darko,	246	Jelavić Ivanica, Pivac Marko, Pivac Manda, Jović Joze, Jović

			Jelavić Ante, Fištek Marija, Đipalo Nediljka		Antica, Jović Joka, Jelavić Milena, Jelavić Mladen, Jović Nediljko
75.	5239	71	Jelavić Nevenka, Jelavić Tonći, Jelavić Darko, Jelavić Ante, Fištek Marija, Đipalo Nediljka	246	Jelavić Ivanica, Pivac Marko, Pivac Manda, Jović Joze, Jović Antica, Jović Joka, Jelavić Milena, Jelavić Mladen, Jović Nediljko
76.	5238/3	71	Jelavić Nevenka, Jelavić Tonći, Jelavić Darko, Jelavić Ante, Fištek Marija, Đipalo Nediljka	246	Jelavić Ivanica, Pivac Marko, Pivac Manda, Jović Joze, Jović Antica, Jović Joka, Jelavić Milena, Jelavić Mladen, Jović Nediljko
77.	5234/2	74	Jović Milan, Zečević Mladenka, Jović Branko, Jović Ljubica, Jović Nediljko, Jović Gordana, Jović Goran	246	Jelavić Ivanica, Pivac Marko, Pivac Manda, Jović Joze, Jović Antica, Jović Joka, Jelavić Milena, Jelavić Mladen, Jović Nediljko
78.	5234/1	74	Jović Milan, Zečević Mladenka, Jović Branko, Jović Ljubica, Jović Nediljko, Jović Gordana, Jović Goran	246	Jelavić Ivanica, Pivac Marko, Pivac Manda, Jović Joze, Jović Antica, Jović Joka, Jelavić Milena, Jelavić Mladen, Jović Nediljko
79.	5234/5	74	Jović Milan, Zečević Mladenka, Jović Branko, Jović Ljubica, Jović Nediljko, Jović Gordana, Jović Goran	246	Jelavić Ivanica, Pivac Marko, Pivac Manda, Jović Joze, Jović Antica, Jović Joka, Jelavić Milena, Jelavić Mladen, Jović Nediljko

ADL struktura d.o.o.

Vrbik 20
 10000 Zagreb
 MBS: 081083216
 OIB: 66445349777
 IBAN: HR1023600001102594728
 ante.leko@adlstruktura.hr
 tel:+385993111133



80.	5234/4	74	Jović Milan, Zečević Mladenka, Jović Branko, Jović Ljubica, Jović Nediljko, Jović Gordana, Jović Goran	246	Jelavić Ivanica, Pivac Marko, Pivac Manda, Jović Joze, Jović Antica, Jović Joka, Jelavić Milena, Jelavić Mladen, Jović Nediljko
81.	5235/3	74	Jović Milan, Zečević Mladenka, Jović Branko, Jović Ljubica, Jović Nediljko, Jović Gordana, Jović Goran	455	Jović Joza
82.	5235/4	74	Jović Milan, Zečević Mladenka, Jović Branko, Jović Ljubica, Jović Nediljko, Jović Gordana, Jović Goran	246	Jelavić Ivanica, Pivac Marko, Pivac Manda, Jović Joze, Jović Antica, Jović Joka, Jelavić Milena, Jelavić Mladen, Jović Nediljko
83.	5235/1	74	Jović Milan, Zečević Mladenka, Jović Branko, Jović Ljubica, Jović Nediljko, Jović Gordana, Jović Goran	455	Jović Joza
84.	5235/2	74	Jović Milan, Zečević Mladenka, Jović Branko, Jović Ljubica, Jović Nediljko, Jović Gordana, Jović Goran	246	Jelavić Ivanica, Pivac Marko, Pivac Manda, Jović Joze, Jović Antica, Jović Joka, Jelavić Milena, Jelavić Mladen, Jović Nediljko
85.	5234/3	74	Jović Milan, Zečević Mladenka, Jović Branko, Jović Ljubica, Jović Nediljko, Jović Gordana,	246	Jelavić Ivanica, Pivac Marko, Pivac Manda, Jović Joze, Jović Antica, Jović Joka, Jelavić Milena, Jelavić

ADL struktura d.o.o.

Vrbik 20
 10000 Zagreb
 MBS: 081083216
 OIB: 66445349777
 IBAN: HR1023600001102594728
 ante.leko@adlstruktura.hr
 tel:+385993111133



			Jović Goran		Mladen, Jović Nediljko
86.	250/17	420	Jović Gordana, Jović Ljubica, Jović Milan, Jović Nediljko, Zečević Mladenka, Pranić Mirko, Markotić Mara, Tičinović Snježana, Vuleta Mila, Vuleta Nedjeljka, Jović Branko, Jović Goran, Trlin Anđa, Trlin Stipe	377	RH
87.	250/15	420	Jović Gordana, Jović Ljubica, Jović Milan, Jović Nediljko, Zečević Mladenka, Pranić Mirko, Markotić Mara, Tičinović Snježana, Vuleta Mila, Vuleta Nedjeljka, Jović Branko, Jović Goran, Trlin Anđa, Trlin Stipe	377	RH
88.	250/16	421	Markotić Mara, Trlin Anđa, Tičinović Snježana, Vuleta Mila, Vuleta Nedjeljka	540	Vuleta Mila, Tičinović Snježana, Trlin Drago, Trlin Milenko, Trlin Miroslav, Vujčić Ljiljana, Begović Gordana.
89.	251/2	421	Markotić Mara, Trlin Anđa, Tičinović Snježana, Vuleta Mila, Vuleta	540	Vuleta Mila, Tičinović Snježana, Trlin Drago, Trlin Milenko, Trlin Miroslav, Vujčić

ADL struktura d.o.o.

Vrbik 20
 10000 Zagreb
 MBS: 081083216
 OIB: 66445349777
 IBAN: HR1023600001102594728
 ante.leko@adlstruktura.hr
 tel:+385993111133



			Nedjeljka		Ljiljana, Begović Gordana.
90.	5291/34	74	Jović Milan, Zečević Mladenka, Jović Branko, Jović Ljubica, Jović Nediljko, Jović Gordana, Jović Goran	245	Jović Mate
91.	5290/1	193	Vuleta Nedjeljka, Uzelac Danica, Trlin Iva, Trlin Matija, Katić Drinka, Trlin Terka, Pinjuh Nataša	910	Trlin Joze
92.	5289/1	193	Vuleta Nedjeljka, Uzelac Danica, Trlin Iva, Trlin Matija, Katić Drinka, Trlin Terka, Pinjuh Nataša	910	Trlin Joze
93.	5289/2	523	Pranić Ante	935	Pranić Ante
94.	5290/2	523	Pranić Ante	935	Pranić Ante
95.	5295	266	Majić Milenko, Majić Slobodan, Majić Slavenko	257	Majić Manda (pok. Mate), Majić Manda (ž.Marka), Majić Mara
96.	5292/2	143	Pranić Mirko	786	Erceg Grgo
97.	5292/3	143	Pranić Mirko	786	Erceg Grgo
98.	5297/2	398	Trlin Milenko, Pranić Matija, Trlin Drago, Trlin Miroslav	933	Trlin Drago, Trlin Milenko, Trlin Miroslav
99.	5297/3	143	Pranić Mirko	928	Pranić Joze, Pranić Iva, Pranić Mila, Pranić Neda, Mladenić Ankica, Pranić Ivan, Petković Ivanka, Jović Joze, Jović Nediljko, Pranić Mirjana, Pranić

ADL struktura d.o.o.

Vrbik 20
 10000 Zagreb
 MBS: 081083216
 OIB: 66445349777
 IBAN: HR1023600001102594728
 ante.leko@adlstruktura.hr
 tel:+385993111133



					Lenka, Pranić Ante, Pranić Danica, Šimić Leona, Roso Željko.
100.	5504/2	413	RH	386	RH
101.	5504/3	413	RH	386	RH
102.	5241	Dio 219,220	219 – Markotić Mara, Trlin Anđa 220 - Tičinović Snježana, Vuleta Nedjeljka, Vuleta Mila	365	Nizić Anđelija
103.	5240	Dio 219,220	219 – Markotić Mara, Trlin Anđa 220 - Tičinović Snježana, Vuleta Nedjeljka, Vuleta Mila	365	Nizić Anđelija
104.	5291/77	397	Pranić Mate, Pranić Matija, Trlin Drago, Trlin Milenko, Trlin Miroslav	1066	Trlin Miroslav, Trlin Milenko, Trlin Drago
105.	5269/1	194	Trlin Anka	912	Trlin Mate
106.	5269/2	144	Pranić Iva	311	Jelavić Kata, Urlić Mara, Urlić Neda-Zana, Urlić Serafina, Pranić Joze, Pranić Iva, Pranić Mila, Pranić Neda, Mladenović Ankica, Pranić Ivan, Petković Ivanka, Jović Joze, Jović Nediljko, Pranić Mirjana, Pranić Lenka, Pranić Ante, Pranić Danica, Šimić Leona, Roso Željko.
107.	5269/3	397	Pranić Mate, Pranić Matija,	1066	Trlin Miroslav, Trlin Milenko,

ADL struktura d.o.o.

Vrbik 20
 10000 Zagreb
 MBS: 081083216
 OIB: 66445349777
 IBAN: HR1023600001102594728
 ante.leko@adlstruktura.hr
 tel:+385993111133



			Trlin Drago, Trlin Milenko, Trlin Miroslav		Trlin Drago
108.	5291/49	424	Grad Vrgorac	984	Grad Vrgorac
109.	5291/50	424	Grad Vrgorac	984	Grad Vrgorac
110.	5291/54	424	Grad Vrgorac	984	Grad Vrgorac
111.	5291/55	424	Grad Vrgorac	984	Grad Vrgorac
112.	5291/56	424	Grad Vrgorac	984	Grad Vrgorac
113.	5291/57	424	Grad Vrgorac	984	Grad Vrgorac
114.	5291/58	424	Grad Vrgorac	984	Grad Vrgorac
115.	5291/59	424	Grad Vrgorac	984	Grad Vrgorac
116.	5291/69	424	Grad Vrgorac	984	Grad Vrgorac
117.	5291/70	424	Grad Vrgorac	984	Grad Vrgorac
118.	5291/79	424	Grad Vrgorac	984	Grad Vrgorac
119.	5291/80	424	Grad Vrgorac	984	Grad Vrgorac
120.	5291/81	424	Grad Vrgorac	984	Grad Vrgorac

	Proširenje GZ Ravča – katastarska čestica	Posjedovni list ZavoJane		ZK uložak ZavoJane	Vlasnik
121.	7241	133,148	133 – Jelavić Marija 148 – Majić Nedjeljko	489	Bobanac Iva, Majić Pava, Židić Antica, Vujčić Kata, Cikoja Pera, Majić Mijo, Majić Manda, Majić Mara, Majić Matija, Majić Rudolf, Majić Anđelija, Majić Tomislav, Majić Stana, Majić Ante, Majić Vojko, Majić Joze
122.	7242	130	Majić Tomislav	489	Bobanac Iva, Majić Pava, Židić Antica, Vujčić Kata, Cikoja Pera, Majić Mijo, Majić Manda, Majić Mara, Majić Matija, Majić Rudolf, Majić Anđelija, Majić Tomislav, Majić Stana, Majić

ADL struktura d.o.o.

Vrbik 20
10000 Zagreb
MBS: 081083216
OIB: 66445349777
IBAN: HR1023600001102594728
ante.leko@adlstruktura.hr
tel:+385993111133



					Ante, Majić Vojko, Majić Joze
123.	7150/16	551	RH	1030	RH
124.	7150/74	565	Grad Vrgorac	1172	Grad Vrgorac

Dan kakvoće: 21.10.2025.

Dan vrednovanja: 21.10.2025.

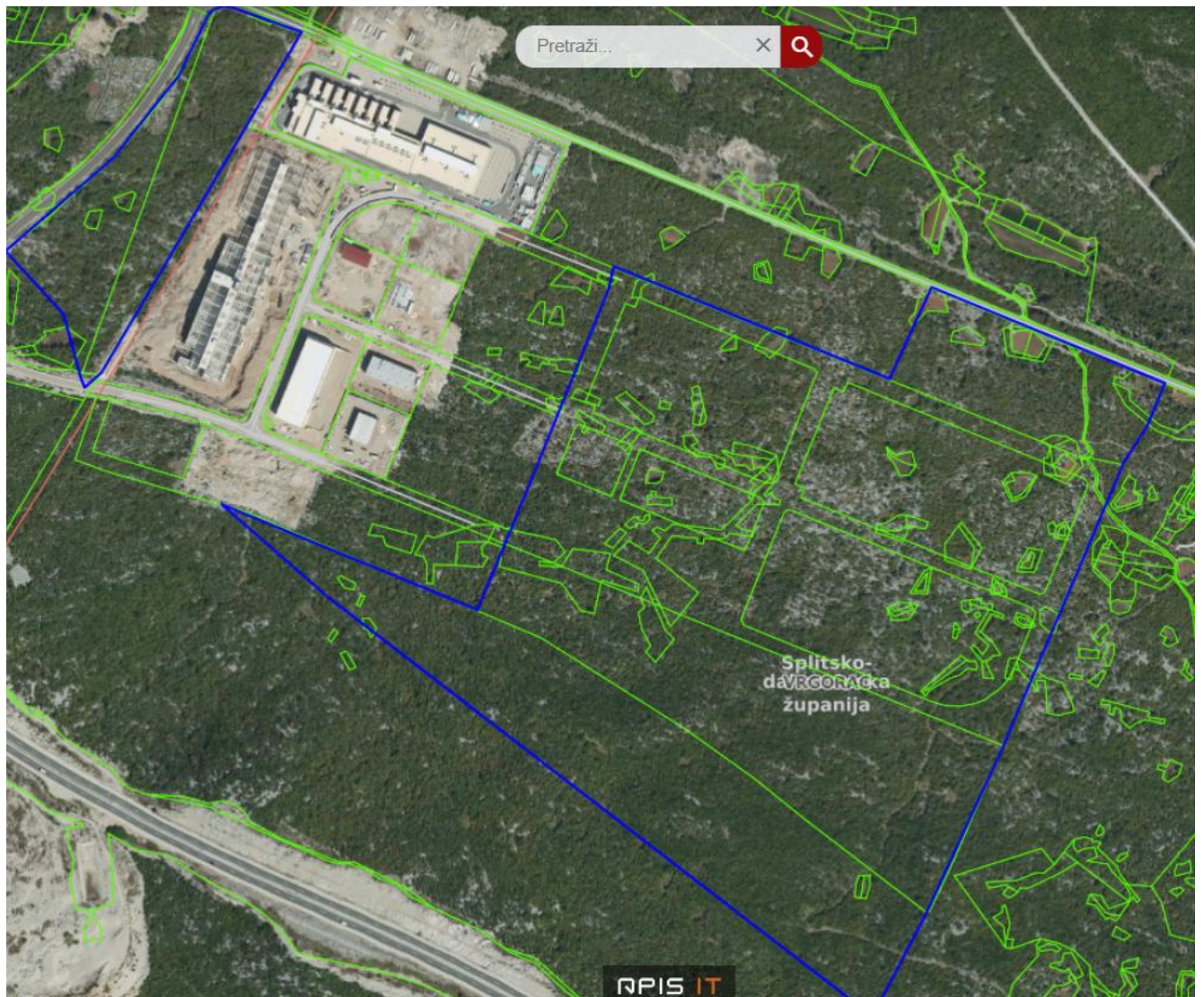

Slika 1. Prikaz predmetnog obuhvata



Slika 2. Lokacija zahvata s iskazanom površinom

4. REZULTATI OČEVIDA

Očevidom na licu mjesta, koji je obavljen dana 09.10.2025. godine, identificiran je predmetni obuhvat na temelju katastarskog plana te je utvrđena lokacija i konfiguracija terena, uređenje okolnih čestica, pristup na javnu prometnu površinu i ostale odlučne činjenice. Dio fotografija priložen je u ovom elaboratu, a ostatak se nalazi pohranjen u arhivu vještaka. Većini čestica se ne može pristupiti zbog guste šume / šikare.

Predmetne nekretnine u naravi predstavljaju neizgrađeno zemljište. Nalaze se unutar područja UPU gospodarske zone Ravča (Vjesnik br. 7/08, 18/17, 21/17 – pročišćeni tekst, 21/18, 23/18 – pročišćeni tekst i 46/20).

Zona je podijeljena na zemljišta proizvodne (I) i poslovne (K) namjene. Osim toga, na sjevernom, istočnom i zapadnom dijelu su predviđene zelene površine. Na južnom središnjem dijelu dio otpada na parking i zelenu površinu. Pojedine nekretnine imaju direktan spoj na buduću javnu prometnu površinu koja je predviđena prostorno-planskom dokumentacijom.

Ukupna površina predmetnog promatranog obuhvata (neizgrađeni dio GZ Ravča južno od državne ceste) iznosi okvirno 40 ha.



Slika 3. Pogled na zapadni dio obuhvata (k.o. Zavojane) – smjer J-S



Slika 4. Pogled na zapadni dio obuhvata (k.o. Zavojane) – smjer JI-SZ



Slika 5. Pogled na zapadni dio obuhvata - smjer S-J



Slika 6. Pogled na zapadni dio obuhvata - smjer S-J



Slika 7. Pogled prema GZ Ravča s prometnice DC 62 (sjeverni dio zone) – smjer S-J



Slika 8. Pogled prema GZ Ravča s prometnice DC 62 (sjeverni dio zone) – smjer S-J

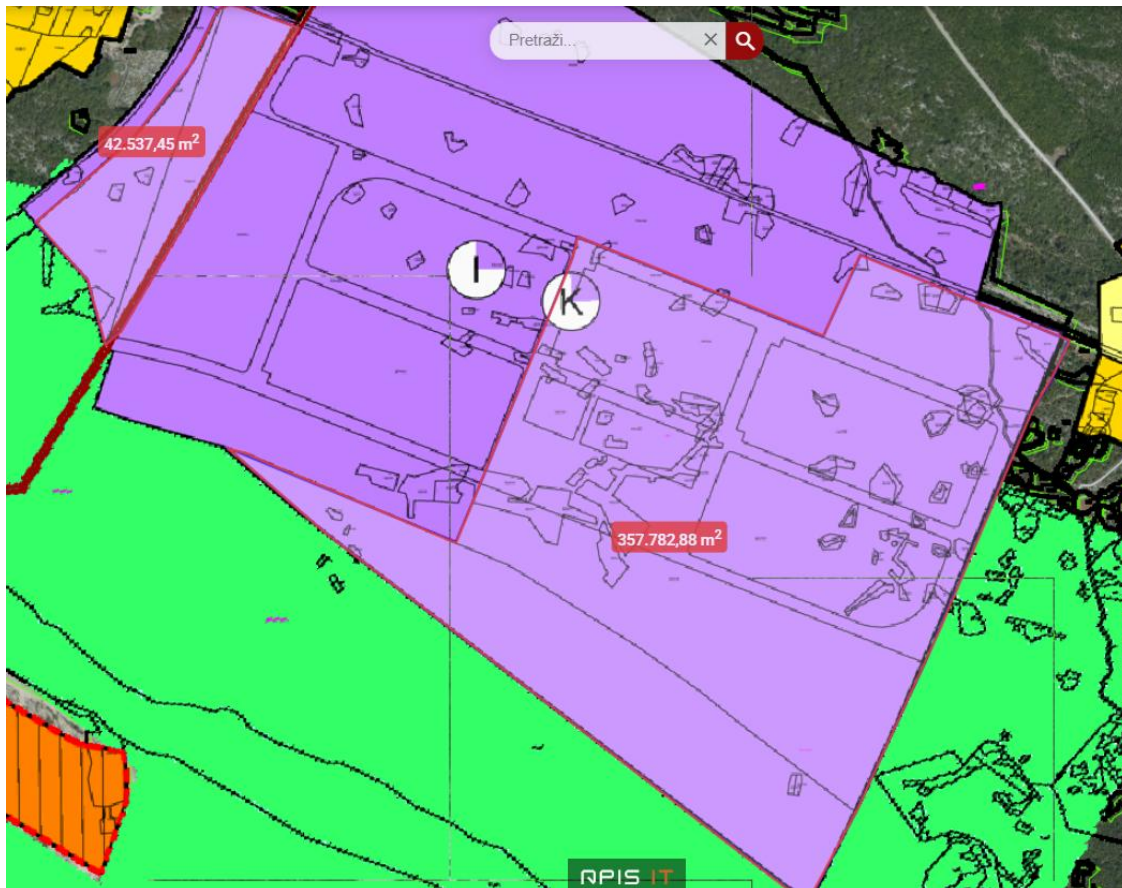

Slika 9. Prikaz promatranog obuhvata u odnosu na važeću prostorno-plansku dokumentaciju – UPU GZ Ravča (namjena površina)

5. UTVRĐIVANJE KAKVOĆE PROCJENJIVANIH NEKRETNINA

KAKVOĆA I STVARNA SVOJSTVA:

Tablica 2.: Kakvoća procjenjivanih nekretnina

ONEČIŠĆENJE TLA	nema
UTJECAJ OKOLIŠA	nema
MOGUĆNOST STVARNOG KORIŠTENJA I ISKORISTIVOSTI	Prema PPUG VRGORAC – izmjene i dopune iz 2019. Prema UPU GZ RAVČA – Vjesnik br. 7/08, 18/17, 21/17 – pročišćeni tekst, 21/18, 23/18 – pročišćen tekst i 46/20

POLOŽAJNA OBILJEŽJA GZ RAVČA

Tablica 3.: Položajna obilježja procjenjivanih nekretnina

PROMETNA DOSTUPNOST	vrlo dobra
UDALJENOST OD CENTRA GRADA	dovoljno
PARKING	vrlo dobar
UREĐENOST URBANE INFRASTRUKTURE	dobra

PROSJEČNA OCJENA : DOBAR

6. PRIKAZ I ANALIZA OPĆIH VRIJEDNOSNIH ODNOSA NA TRŽIŠTU NEKRETNINA

Cijene nekretninama pa tako i stambenim rastu i dalje. Usprkos očekivanjima i s obzirom na slabljenje potražnje, cijene stambenim nekretninama su najviše rastle u zadnjem kvartalu 2024. kao i prvom kvartalu 2025. Ako uspoređujemo kraj 2023. i 2024., cijene su na godišnjoj razini porasle za 9,03%. Iako se očekivao porast potražnje dolaskom proljeća, ipak investicijski potencijal za investiranje u nekretnine pada. Razlog tome je vjerojatno i globalna politička i ekonomska situacija, ali i poprilično visoke cijene nekretnina u Hrvatskoj.

Tržište je u iščekivanju rezultata uvođenja poreza na nekretnine, koji je proizašao iz donesene stambene politike. Očekuje se povećanje ponude, posebno rabljenih nekretnina kako u prodaji tako i u najmu stanova. Povećanje ponude bi ipak moglo usporiti daljnji rast cijena nekretnina pa čak i smanjiti cijene nekim rabljenim nekretninama u 2025.

U nastavku je prikazan BN indeks - jedinstveni indeks koji prati kretanja cijena stambenih nekretnina na području Republike Hrvatske. BN indeks se temelji na podacima postignutih cijena tipičnih nekretnina na tipičnim lokacijama iz baze Burze nekretnina, objavljuje se jednom mjesečno (izvor – www.burza-nekretnina.com).

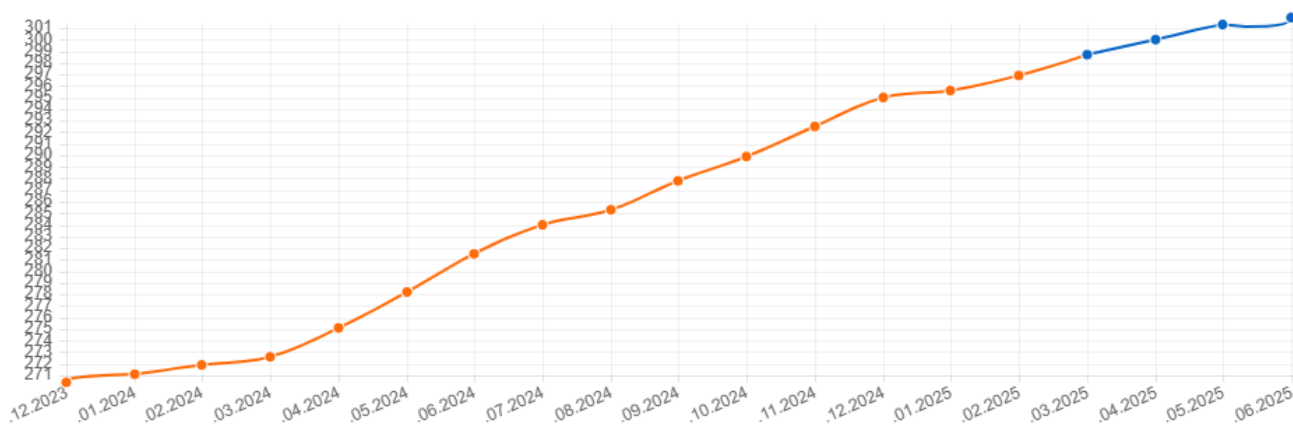

Graf u nastavku prikazuje tražene i postignute cijene na tržištu nekretnina u HR za stanogradnju, a na temelju podataka iz Burze nekretnina.

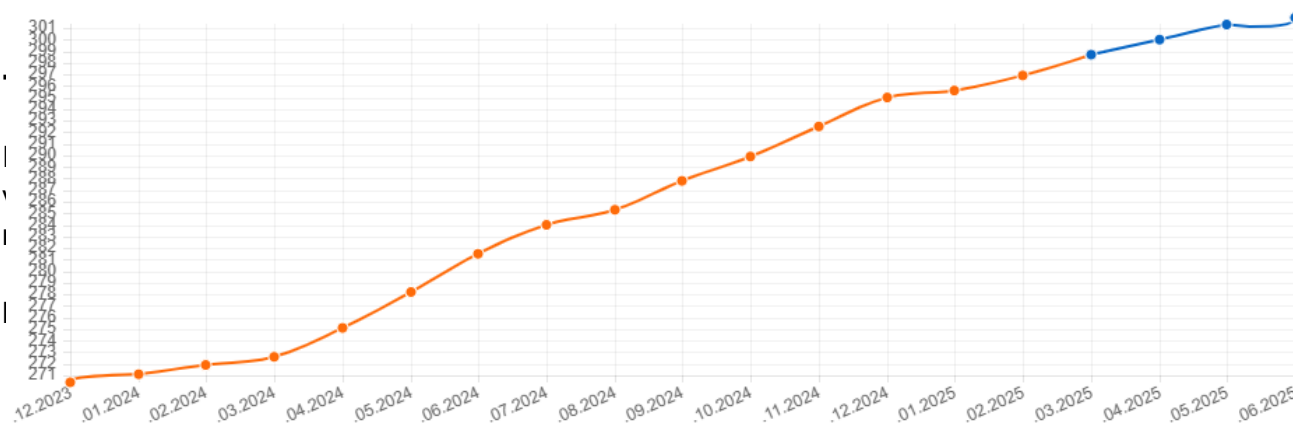

Prosječno postignute cijene su prikazane za stambene nekretnine na području Grada Zagreba (narančasta linija), Jadrana (plava linija) i cijele Hrvatske (siva linija).

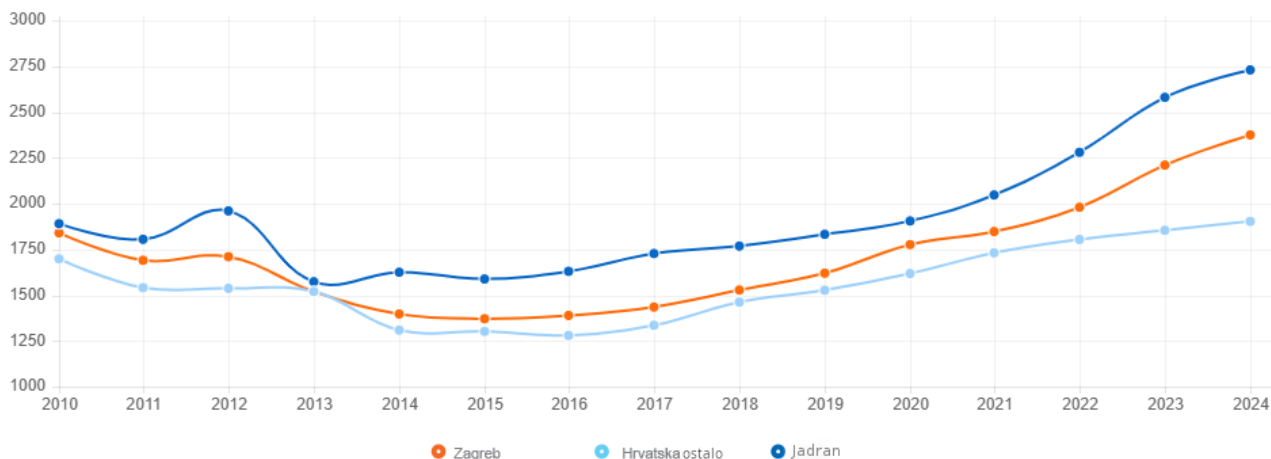

7. ODABIR METODE

Izračun tržišne vrijednosti nekretnine se provodi metodama propisanim Zakonom o procjenama vrijednosti nekretnina NN 78/15 - poredbenom metodom, prihodovnom metodom ili troškovnom metodom, ovisno o vrsti nekretnine i njezinim specifičnostima;

POREDBENA METODA – primjerena za utvrđivanje tržišne vrijednosti neizgrađenih i izgrađenih zemljišta, samostojećih, poluugrađenih i ugrađenih obiteljskih kuća, obiteljskih kuća u nizu, stanova, garaža kao pomoćne građevine, garažnih parkirnih mjesta, parkirnih mjesta i poslovnih prostora. Poredbenom metodom tržišna se vrijednost određuje iz najmanje tri kupoprodajne cijene (članak 9. Pravilnika o metodama procjene vrijednosti nekretnina) poredbenih nekretnina. Ako se prigodom primjene poredbene metode utvrdi da nekretnina koja je predmet utvrđivanja tržišne vrijednosti odstupa svojim obilježjima od poredbenih katastarskih čestica ili približnih vrijednosti ili poredbenih pokazatelja, onda se ta odstupanja uzimaju u obzir dodacima ili odbicima ili na neki drugi prikladan način. U slučajevima kada opći vrijednosni odnosi utemeljeni na cijenama poredbenih katastarskih čestica ili približnim vrijednostima zemljištima odstupaju od utvrđenih na dan utvrđivanja tržišne vrijednosti, primjenjuju se postojeći indeksni nizovi i koeficijenti za preračunavanje.

PRIHODOVNA METODA - primjerena za utvrđivanje tržišne vrijednosti izgrađenih katastarskih čestica na kojima se nalaze najamne nekretnine, gospodarske i druge nekretnine svrha kojih je stvaranje prihoda.

TROŠKOVNA METODA - primjerena za utvrđivanje tržišne vrijednosti izgrađenih građevinskih čestica na kojima se nalaze zgrade javne namjene i druge građevine koje svojim oblikovanjem nisu izgrađene sa svrhom stvaranja prihoda, a posebno samostojeće, poluugrađene i ugrađene obiteljske kuće koje prema svojim obilježjima nisu usporedive. Troškovna metoda primjerena je i pri procjeni vrijednosti šteta i nedostataka na građevinama te naknadnih ulaganja u građevine.

OBRAZLOŽENJE ZA ODABIR METODE

Prilikom utvrđivanja tržišne vrijednosti prava građenja procjenitelj je dužan uzeti u obzir tržišnu vrijednost zemljišta neopterećenog pravom građenja, kamatu na nekretnine, kamatu na pravo građenja, održivi vijek korištenja građevine za čiju se gradnju osniva pravo građenja, dužinu trajanja osnovanog prava građenja, odnosno ostatak trajanja osnovanog prava građenja.

Prilikom utvrđivanja tržišne vrijednosti prava građenja naručitelj izrade procjemenog elaborata dužan je procjenitelju priopćiti rok za revalorizaciju.

Kamatna stopa na pravo građenja utvrđuje se u odnosu na kamatnu stopu na nekretnine, a dobiveni iznos kamate na pravo građenja utvrđuje se u obliku godišnjih obroka (anuiteta) koji se raspoređuju na mjesečne naknade.

Tržišna vrijednost prava građenja utvrđuje se u financijsko-matematičkom postupku kapitalizacijom razlike između kamate na nekretnine i kamate na pravo građenja prema kamatnoj stopi na nekretnine i dužini trajanja, odnosno ostatku trajanja osnovanog prava građenja.

Tržišna vrijednost nekretnine opterećene pravom građenja utvrđuje se u financijsko-matematičkom postupku kao zbroj diskontirane vrijednosti pravom građenja neopterećene nekretnine i kapitalizirane vrijednosti kamate na pravo građenja. Diskontiranje i kapitalizacija računaju se prema prikladnoj kamatnoj stopi na nekretnine i ostatku vijeka korištenja prava građenja.

OPĆE I POSEBNE PRETPOSTAVKE:

TRŽIŠNA VRIJEDNOST NEKRETNINE je procijenjeni iznos za koji bi nekretnina mogla biti razmijenjena na dan vrednovanja, između voljnog kupca i voljnog prodavatelja, u transakciji po tržišnim uvjetima nakon prikladnog oglašavanja, pri čemu je svaka stranka postupila upućeno, razborito i bez prisile.

Činjenice iznesene u ovom procjemenom elaboratu iznesene su u dobroj vjeri, temeljem očevida na terenu, informacija dobivenih od naručitelja te temeljem dostupne dokumentacije. Očevidom na terenu izvršen je primarno vizualni pregled, bez obavljenih strukturalnih ispitivanja i istražnih radova. Prilikom izrade ovog procjemenog elaborata nisu izrađene nikakve analize tla, geološke studije ili ispitivanja vezana uz iskorištavanje resursa (poput minerala, ruda, vode, nafte i sl.), kao niti posebne analize konstruktivne ispravnosti objekta te ispitivanja instalacija i ugrađenih sustava osim onih vidljivih vizualnim pregledom. Vjerodostojnost dobivenih informacija od naručitelja, kao i vjerodostojnost kopija dostavljene dokumentacije nije predmetom utvrđivanja ovog elaborata. Primijenjeno istraživanje prikladno je svrsi, te u trenutku provođenja istog nisu uočeni nedostaci koji bi mogli predstavljati razlog za izvođenje dodatne stručne ekspertize.

PREDMET PROCJENE je katastarska čestica uključujući sve ono što je s njom razmjerno trajno povezano na njezinoj površini ili ispod ili iznad nje, a namijenjeno je da tamo trajno ostane ili je u nekretninu ugrađeno, njoj dograđeno, na njoj nadograđeno ili na bilo koji drugi način s njom trajno povezano, koja ima status postojeće građevine u smislu Zakona o gradnji (NN153/13, 20/17, 39/19, 125/19 i 145/24), te stvarna prava koja su povezana s vlasništvom nekretnine npr. pravo građenja i pravo služnosti. Tehnička oprema i oprema interijera (mobilijar, uređaji i dekori) nisu predmet procjene ovog procjemenog elaborata, izuzev ako nije drugačije navedeno.

PROVJERA PRAVNOG STATUSA nekretnine koja je predmetom procjene ovog procjemenog elaborata, u svrhu provjere statusa postojeće građevine u smislu Zakona o gradnji (NN153/13, 20/17, 39/19 i 125/19, 145/24), isključivo je internog karaktera, a služi provjeri usklađenosti stanja u naravi s dostupnom dokumentacijom. Ova provjera pravnog statusa ne može se koristiti u bilo kakve druge svrhe.

OPĆE PRETPOSTAVKE pod kojom je izrađen ovaj procjemeni elaborat:

- predmet procjene niti u jednom pogledu nije onečišćen,
- ukoliko u dostavljenoj dokumentaciji nije nedvojbeno razvidno postojanje nekog stvarnog prava na nekretnini koja je predmet procjene (prava prolaska, služnosti, obaveza tegobnog karaktera ili drugih ograničenja na korištenje), a koji bi imali stvarni utjecaj na vrijednost, smatra se da isti ne postoje,
- iskazana tržišna vrijednost ne sadrži troškove prodaje i poreza u slučaju prijenosa vlasništva,
- na poredbenim nekretninama nema nedostataka i posebnih obilježja kao što su zagađenje, izrazita depresija, poplavljenost ili druga prirodna obilježja koja bitno ograničavaju mogućnost građenja
- poredbene nekretnine imaju status postojeće građevine u smislu Zakona o gradnji NN153/13,20/17, 39/19, 125/19 i 145/24

POSEBNE PRETPOSTAVKE:

- podrazumijeva se da fotokopije dostavljenih dokumenata odgovaraju originalima
- vjerodostojnosti dobivenih podataka od naručitelja ili po njemu delegiranih osoba
- predmet ovog elaborata nije imovinsko-pravna provjera dokumentacije niti utvrđivanje vlasništva ili posjeda na nekretnini
- isto tako predmet elaborata nije postupak izvlaštenja kao pravni proces
- prilikom očevida na terenu naručitelj je dužan osigurati ulazak u nekretninu, a ukoliko to nije moguće tada će se procjemeni elaborat napraviti temeljem vanjskog pregleda nekretnine i ostalih raspoloživih podataka, primjenjujući pretpostavku prosječnog stanja nekretnine i u nju ugrađene opreme i materijala uz redovno održavanje, uz napomenu da tako dobivena vrijednost nekretnine predstavlja samo grubi okvir tržišne vrijednosti te utječe na pouzdanost procjemenog elaborata

Vrijednosti iskazane u ovom procjemenom elaboratu mogu se promatrati isključivo u kontekstu gore spomenutih općih i posebnih pretpostavki, svako odstupanje od istih može značajno utjecati na tržišnu vrijednost procjenjivane nekretnine.

8. PRIKAZ I ANALIZA PRIBAVLJENIH PODATAKA – izračun prava građenja:

OSNOVICA I POLAZIŠTA ZA PRAVO GRAĐENJA - izračun po 1 ha - veza na elaborat 01-08-2023	
Tržišna vrijednost građevinskog zemljišta - prosjek po 1 ha:	6,85 €/m ²
Površina:	10.000 m ²
Ukupna tržišna vrijednost zemljišta oznake neopterećenog pravom građenja:	68.500,00 €
Trajanje prava građenja:	25 godina
Ostatak trajanja prava građenje:	25,0 godina
Kamatna stopa nekretnine (Prilog br. 13):	8,00 %
Kamatna stopa prava građenja (1,5% manja od nekretnine): (razvojni potencijal nekretnine - uočljiv - kamata -1,0 %)	5,50 %
TRŽIŠNA VRIJEDNOST PRAVA GRAĐENJA	
Kamata na nekretnine:	5.480,00 €
Kamata na pravo građenja:	3.767,50 €
Iznos ukamačivanja vrijednosti zemljišta (godišnja kamata na nekretnine):	5.480,00 €
Ugovorno ili zakonski ostvariva godišnja kamata na pravo građenja:	3.767,50 €
Razlika - godišnja vrijednost prava građenja po 1 ha:	1.712,50 €
Multiplikator za 25,01 godina predvidivog ostatka vijeka korištenja prava građenja i 8% kamatne stope na nekretnine (Prilog br. 14):	10,68
Tržišna vrijednost prava građenja (1 ha) - ukupno:	18.283,85 €
TRŽIŠNA VRIJEDNOST PRAVOM GRAĐENJA OPTEREĆENOG ZEMLJIŠTA	
Ukupna tržišna vrijednost zemljišta oznake neopterećenog pravom građenja:	68.500,00 €
Faktori diskontiranja za 25,01 godina ostatka vijeka korištenja prava građenja i 8% kamatne stope nekretnina (Prilog br. 8):	0,1459
Diskontirana vrijednost zemljišta:	9.991,69 €
Kamata na pravo građenja:	3.767,50 €
Multiplikator za 25,01 godina ostatka vijeka korištenja prava građenja i 8% kamatne stope nekretnina (Prilog br. 14.):	10,68
Sadašnja vrijednost kamate na pravo građenja:	40.224,47 €
Financijsko-matematička vrijednost pravom građenja opterećene čestice - 1 ha	50.216,15 €
Utvrđeni koeficijent tržišne prilagodbe za pravom građenja opterećene čestice prema članku 25. stavak 2. Pravilnika:	1,00
	50.216,15 €
Dodatci ili odbitci zbog posebno ugovorenih klauzula prema članku 28. stavak 3. Zakona:	0,00 €
Tržišna vrijednost pravom građenja opterećenog zemljišta (prosjeck po 1 ha):	50.216,15 €

9. ZAKLJUČAK

Nekretnina:	Neizgrađeno zemljište u gospodarskoj zoni Ravča, k.o. Ravča / k.o. Zavojane
Adresa:	Gospodarska zona Ravča
Naručitelj:	GRAD VRGORAC Tina Ujevića 8, 21276 Vrgorac OIB: 81573770233
Vlasnici:	Kako je specificirano u tablici br. 1 – identifikacija čestica
Površina:	ukupna površina cca 40 ha
Starost građevine:	/
Predmet procjene:	Neizgrađeno zemljište u gospodarskoj zoni Ravča, k.o. Ravča / k.o. Zavojane
Svrha procjene:	utvrđivanje tržišne vrijednosti zakupa nekretnina za potrebe naručitelja

OZNAKA NEKRETNINE	TRŽIŠNA VRIJEDNOST PRAVA GRAĐENJA - (EUR) / ha / godišnje
Jedinična tržišna vrijednost zakupa procjenjivanih nekretnina u GZ Ravča prema označenom obuhvatu (ukupna površina promatranog zahvata cca P = 40 ha)	Tv = 1.710,00 € / ha / godišnje (bez PDV-a)

Napomena: prethodno utvrđena jedinična vrijednost zakupa iskazana je bez poreza na dodanu vrijednost.

Procjena tržišne vrijednosti prava građenja izrađena je po očevidu nekretnina u naravi, te pregledom posjedovnog lista i ZK uložka. Prilikom izrade ovog elaborata - procjene kao relevantni su korišteni podaci iz aplikacije Ministarstva graditeljstva e-nekretnine, te vještak ne snosi odgovornost za njihovu točnost.

Utvrđena tržišna vrijednost prava građenja procijenjena je u skladu s odredbama Zakona o procjeni vrijednosti nekretnine (NN 78/2015) te Pravilnika o metodama procjene vrijednosti nekretnina (NN 105/2015), kao i svih važećih zakona i propisa, pravila struke i spoznaje vještaka o tematici koja definira procjenu vrijednosti nekretnine.

Sukladno odredbi Zakona o procjeni vrijednosti nekretnina (NN 78/15), točka 2, čl. 9, izjavljujem da niti ja osobno, niti gospodarski subjekt u kojoj sam zaposlen, nema poslovne, pravne, vlasničke ili slične interese na predmetnoj nekretnini te da sam elaborat tržišne vrijednosti nekretnine izradio neovisno i nepristrano.

U Zagrebu, listopad / 2025. god.

Stalni sudski vještak za graditeljstvo i procjene nekretnina:

Ante Leko, dipl.ing.građ.



ADL struktura d.o.o.
Vrbik 20
10000 Zagreb
MBS: 081083216
OIB: 66445349777
IBAN: HR1023600001102594728
ante.leko@adlstruktura.hr
tel:+385993111133



10. PRILOZI:

1. IZVOD IZ UPU RAVČA – 2021. godina – namjena površina
2. IZVADAK IZ ZK ULOŽAKA
3. PRIJEPIS POSJEDOVNIH LISTOVA

1. IZVOD IZ UPU GOSPODARSKE ZONE RAVČA – 2021. godina – namjena površina



Slika 10. Izvod iz UPU GZ Ravča – 2021. g. - k.o. Ravča



Slika 11. Izvod iz UPU GZ Ravča – 2021. g. - k.o. Zavojane

2. IZVADAK IZ ZK ULOŽAKA

a) k.o. Ravča

- ZK ul. br. 202



REPUBLIKA HRVATSKA

Općinski sud u Metkoviću
ZEMLJIŠNOKNJIŽNI ODJEL METKOVIĆ
Stanje na dan: 23.06.2023. 10:11

Verificirani ZK uložak

Katastarska općina: 333956, RAVČA

Broj ZK uložaka: 202

Broj zadnjeg dnevnika: Z-4127/2017
Aktivne plombe:

NESLUŽBENA KOPIJA

IZVADAK IZ ZEMLJIŠNE KNJIGE

A Posjedovnica PRVI ODJELJAK

Rbr.	Broj zemljišta (kat. čestice)	Oznaka zemljišta	Površina			Primjedba
			jutro	čhv	m2	
1.	5088/1	ORANICA				
2.	5088/3	ORANICA				
3.	5088/4	ORANICA				
4.	5088/5	ORANICA				
5.	5275	ORANICA				
6.	5300/3	VINOGRAD				
7.	5300/5	VINOGRAD				
8.	5315/1	VINOGRAD				
9.	5452/2	ORANICA				
10.	5457/4	ORANICA				
11.	5459/1	ORANICA				
12.	5467/2	ORANICA				
13.	5467/3	ORANICA				
14.	5467/4	ORANICA				
15.	5486/1	ORANICA				
16.	5490/1	ORANICA				
17.	5490/3	ORANICA				
		UKUPNO:				

B Vlastovnica

Rbr.	Sadržaj upisa	Primjedba
1.	Suvlasnički dio: 6/30 MAJIĆ ANTE POK. IVANA, ZAVOJANE	
2.	Suvlasnički dio: 6/30 MAJIĆ LUKA POK. IVANA, ZAVOJANE	
3.	Suvlasnički dio: 6/30 MAJIĆ MARKO POK. IVANA, ZAVOJANE	

Katastarska općina: 333956, RAVČA

IZVADAK IZ ZEMLJIŠNE KNJIGE

Verificirani ZK uložak
Broj ZK uložka: 202

**B
Vlastovnica**

Rbr.	Sadržaj upisa	Primjedba
4.	Suvlasnički dio: 6/30 MAJIĆ MATE POK. IVANA, ZAVOJANE	
5.	Suvlasnički dio: 4/30 MAJIĆ IVAN POK. STIPANA, MLDB, ZAVOJANE	
6.	Suvlasnički dio: 1/30 MAJIĆ KATA POK. STIPANA, MLDB, ZAVOJANE	
7.	Suvlasnički dio: 1/30 MAJIĆ MANDA POK. STIPANA, MLDB, ZAVOJANE	

**C
Teretovnica**

Rbr.	Sadržaj upisa	Iznos	Primjedba
	Tereta nema!		

Potvrđuje se da ovaj izvadak odgovara stanju zemljišne knjige na datum 23.06.2023.



NESLUŽBENA KOPIJA

REPUBLIKA HRVATSKA

Općinski sud u Metkoviću
ZEMLJIŠNOKNJIŽNI ODJEL METKOVIĆ
Stanje na dan: 23.06.2023. 10:11

Verificirani ZK uložak

Katastarska općina: 333956, RAVČA

Broj ZK uložka: 1037

Broj zadnjeg dnevnika: Z-460/2023
Aktivne plombe:

IZVADAK IZ ZEMLJIŠNE KNJIGE

A Posjedovnica PRVI ODJELJAK

Rbr.	Broj zemljišta (kat. čestice)	Oznaka zemljišta	Površina			Primjedba
			jutro	čhv	m2	
1.	5291/31	ORANICA			122	
		UKUPNO:			122	

B Vlastovnica

Rbr.	Sadržaj upisa	Primjedba
1.	Suvlasnički dio: 1/3 TRLIN MIROSLAV, OIB: 28331196695, RAVČA 49, RAVČA 21276 VRGORAC	
2.	Suvlasnički dio: 2/3 TRLIN MIROSLAV, OIB: 28331196695, RAVČA 49, RAVČA 21276 VRGORAC	

C Teretovnica

Rbr.	Sadržaj upisa	Iznos	Primjedba
	Tereta nema!		

Potvrđuje se da ovaj izvadak odgovara stanju zemljišne knjige na datum 23.06.2023.

- ZK. ul. br. 80



NESLUŽBENA KOPIJA

REPUBLIKA HRVATSKA

Općinski sud u Metkoviću
ZEMLJIŠNOKNJIŽNI ODJEL METKOVIČ
Stanje na dan: 23.06.2023. 10:26

Verificirani ZK uložak

Katastarska općina: 333956, RAVČA

Broj ZK uložka: 80

Broj zadnjeg dnevnika: Z-460/2023
Aktivne plombe:

VIŠE ZK TIJELA

IZVADAK IZ ZEMLJIŠNE KNJIGE

A Posjedovnica PRVI ODJELJAK

Rbr.	Broj zemljišta (kat. čestice)	Oznaka zemljišta	Površina			Primjedba
			jutro	čhv	m2	
I						
1.	5291/17	ORANICA				
2.	5291/18	ORANICA				
3.	5291/21	ORANICA			111	
4.	5291/27	ORANICA			274	
5.	5291/28	ORANICA				
6.	5291/29	ORANICA				
7.	5291/32	ORANICA			83	
8.	5291/68	ORANICA			154	
9.	5291/71	ORANICA			93	
10.	5291/72	ORANICA			144	
11.	5292/4	ŠUMA				
		UKUPNO:			859	
II						
1.	518 ZGR	POJATA				
2.	578 ZGR	STOJNA KUĆA				
3.	5449/68	ORANICA				
4.	5449/69	ORANICA				
5.	5449/70	ORANICA				
6.	5449/71	ORANICA				
7.	5449/72	ORANICA				
8.	5449/73	ORANICA				
9.	5449/74	ORANICA				
10.	5449/75	ORANICA				
11.	5449/76	ORANICA				
12.	5449/77	ORANICA				
13.	5449/78	ORANICA				

IZVADAK IZ ZEMLJIŠNE KNJIGE

Katastarska općina: 333956, RAVČA

Verificirani ZK uložak
 Broj ZK uložka: 80
 VIŠE ZK TIJELA

A
Posjedovnica
PRVI ODJELJAK

Rbr.	Broj zemljišta (kat. čestice)	Oznaka zemljišta	Površina			Primjedba
			jutro	čhv	m2	
14.	5449/79	ORANICA				
15.	5449/80	ORANICA				

B
Vlastovnica

Rbr.	Sadržaj upisa	Primjedba
ZK tijelo I - 2. Suvlasnički dio: 4/24		
VULETA MILA UD. ANTE (MATINA), RAVČA		
2.1	Zaprimljeno 30.05.2019.g. pod brojem Z-1565/2019 PREDBILJEŽBA, PRAVO VLASNIŠTVA, Temeljem Rješenja Ureda državne uprave u Splitsko-dalmatinskoj županiji, Službe za imovinsko-pravne poslove, Ispostava Vrgorac od 17.srpnja 2018.god. Klasa: UP/I-943-04/18-01/07, Ur.broj: 2181-05-03/11-18-08, na nekretninama i to čest. zem.5291/68, čest.zem.5291/71 i čest.zem.5291/72 predbilježuje se pravo vlasništva na ime: GRAD VRGORAC, OIB: 81573770233, TINA UJEVIČA 8, 21276 VRGORAC	
ZK tijelo I - 4. Suvlasnički dio: 4/24		
TIČINOVIĆ SNJEŽANA POK. IVANA		
4.1	Zaprimljeno 30.05.2019.g. pod brojem Z-1565/2019 PREDBILJEŽBA, PRAVO VLASNIŠTVA, Temeljem Rješenja Ureda državne uprave u Splitsko-dalmatinskoj županiji, Službe za imovinsko-pravne poslove, Ispostava Vrgorac od 17.srpnja 2018.god. Klasa: UP/I-943-04/18-01/07, Ur.broj: 2181-05-03/11-18-08, na nekretninama i to čest. zem.5291/68, čest.zem.5291/71 i čest.zem.5291/72 predbilježuje se pravo vlasništva na ime: GRAD VRGORAC, OIB: 81573770233, TINA UJEVIČA 8, 21276 VRGORAC	
ZK tijelo I - 5. Suvlasnički dio: 1/24		
TRLIN DRAGO, STIPE, RAVČA		
5.1	Zaprimljeno 30.05.2019.g. pod brojem Z-1565/2019 PREDBILJEŽBA, PRAVO VLASNIŠTVA, Temeljem Rješenja Ureda državne uprave u Splitsko-dalmatinskoj županiji, Službe za imovinsko-pravne poslove, Ispostava Vrgorac od 17.srpnja 2018.god. Klasa: UP/I-943-04/18-01/07, Ur.broj: 2181-05-03/11-18-08, na nekretninama i to čest. zem.5291/68, čest.zem.5291/71 i čest.zem.5291/72 predbilježuje se pravo vlasništva na ime: GRAD VRGORAC, OIB: 81573770233, TINA UJEVIČA 8, 21276 VRGORAC	
ZK tijelo I - 6. Suvlasnički dio: 1/24		
TRLIN MILENKO, STIPE, SPLIT, SLAVIČEVA 36		
6.1	Zaprimljeno 30.05.2019.g. pod brojem Z-1565/2019 PREDBILJEŽBA, PRAVO VLASNIŠTVA, Temeljem Rješenja Ureda državne uprave u Splitsko-dalmatinskoj županiji, Službe za imovinsko-pravne poslove, Ispostava Vrgorac od 17.srpnja 2018.god. Klasa: UP/I-943-04/18-01/07, Ur.broj: 2181-05-03/11-18-08, na nekretninama i to čest. zem.5291/68, čest.zem.5291/71 i čest.zem.5291/72 predbilježuje se pravo vlasništva na ime: GRAD VRGORAC, OIB: 81573770233, TINA UJEVIČA 8, 21276 VRGORAC	
ZK tijelo I - 7. Suvlasnički dio: 1/24		
TRLIN MIROSLAV, STIPE, RAVČA		

Katastarska općina: 333956, RAVČA

IZVADAK IZ ZEMLJIŠNE KNJIGE

Verificirani ZK uložak
 Broj ZK uložka: 80
 VIŠE ZK TIJELA

B
Vlastovnica

Rbr.	Sadržaj upisa	Primjedba
7.1	Zaprimljeno 30.05.2019.g. pod brojem Z-1565/2019 PREDBILJEŽBA, PRAVO VLASNIŠTVA, Temeljem Rješenja Ureda državne uprave u Splitsko-dalmatinskoj županiji, Službe za imovinsko-pravne poslove, Ispostava Vrgorac od 17.srpnja 2018.god. Klasa: UP/I-943-04/18-01/07, Ur.broj: 2181-05-03/11-18-08, na nekretninama i to čest. zem.5291/68, čest.zem.5291/71 i čest.zem.5291/72 predbilježuje se pravo vlasništva na ime: GRAD VRGORAC, OIB: 81573770233, TINA UJEVIČA 8, 21276 VRGORAC	
ZK tijelo I - 8. Suvlasnički dio: 3/24		
TRLIN DRAGO POK. STIPE, OIB: 60935376356, VRGORAC, RAVČA B.B.		
8.1	Zaprimljeno 30.05.2019.g. pod brojem Z-1565/2019 PREDBILJEŽBA, PRAVO VLASNIŠTVA, Temeljem Rješenja Ureda državne uprave u Splitsko-dalmatinskoj županiji, Službe za imovinsko-pravne poslove, Ispostava Vrgorac od 17.srpnja 2018.god. Klasa: UP/I-943-04/18-01/07, Ur.broj: 2181-05-03/11-18-08, na nekretninama i to čest. zem.5291/68, čest.zem.5291/71 i čest.zem.5291/72 predbilježuje se pravo vlasništva na ime: GRAD VRGORAC, OIB: 81573770233, TINA UJEVIČA 8, 21276 VRGORAC	
ZK tijelo I - 9. Suvlasnički dio: 3/24		
TRLIN MILENKO, OIB: 03352377305, TRG HRV. BRAT. ZAJ. 2, 21000 SPLIT		
9.1	Zaprimljeno 30.05.2019.g. pod brojem Z-1565/2019 PREDBILJEŽBA, PRAVO VLASNIŠTVA, Temeljem Rješenja Ureda državne uprave u Splitsko-dalmatinskoj županiji, Službe za imovinsko-pravne poslove, Ispostava Vrgorac od 17.srpnja 2018.god. Klasa: UP/I-943-04/18-01/07, Ur.broj: 2181-05-03/11-18-08, na nekretninama i to čest. zem.5291/68, čest.zem.5291/71 i čest.zem.5291/72 predbilježuje se pravo vlasništva na ime: GRAD VRGORAC, OIB: 81573770233, TINA UJEVIČA 8, 21276 VRGORAC	
ZK tijelo I - 10. Suvlasnički dio: 3/24		
TRLIN MIROSLAV POK. STIPE, OIB: 28331196695, VRGORAC, RAVČA B.B.		
10.1	Zaprimljeno 30.05.2019.g. pod brojem Z-1565/2019 PREDBILJEŽBA, PRAVO VLASNIŠTVA, Temeljem Rješenja Ureda državne uprave u Splitsko-dalmatinskoj županiji, Službe za imovinsko-pravne poslove, Ispostava Vrgorac od 17.srpnja 2018.god. Klasa: UP/I-943-04/18-01/07, Ur.broj: 2181-05-03/11-18-08, na nekretninama i to čest. zem.5291/68, čest.zem.5291/71 i čest.zem.5291/72 predbilježuje se pravo vlasništva na ime: GRAD VRGORAC, OIB: 81573770233, TINA UJEVIČA 8, 21276 VRGORAC	
ZK tijelo I - 11. Suvlasnički dio: 2/24		
VUJČIĆ LJILJANA R. VULETA POK. MILENKA, OIB: 40041940889, SPLIT, VELEBITSKA 67		
11.1	Zaprimljeno 30.05.2019.g. pod brojem Z-1565/2019 PREDBILJEŽBA, PRAVO VLASNIŠTVA, Temeljem Rješenja Ureda državne uprave u Splitsko-dalmatinskoj županiji, Službe za imovinsko-pravne poslove, Ispostava Vrgorac od 17.srpnja 2018.god. Klasa: UP/I-943-04/18-01/07, Ur.broj: 2181-05-03/11-18-08, na nekretninama i to čest. zem.5291/68, čest.zem.5291/71 i čest.zem.5291/72 predbilježuje se pravo vlasništva na ime: GRAD VRGORAC, OIB: 81573770233, TINA UJEVIČA 8, 21276 VRGORAC	
ZK tijelo I - 12. Suvlasnički dio: 2/24		
BEGOVIĆ GORDANA R. VULETA POK. MILENKA, OIB: 94129139109, VRGORAC, RAVČA 56		

Katastarska općina: 333956, RAVČA

IZVADAK IZ ZEMLJIŠNE KNJIGE

Verificirani ZK uložak
 Broj ZK uložka: 80
 VIŠE ZK TIJELA

B
Vlastovnica

Rbr.	Sadržaj upisa	Primjedba
12.1	Zaprimljeno 30.05.2019.g. pod brojem Z-1565/2019 PREDBILJEŽBA, PRAVO VLASNIŠTVA, Temeljem Rješenja Ureda državne uprave u Splitsko-dalmatinskoj županiji, Službe za imovinsko-pravne poslove, Ispostava Vrgorac od 17.srpnja 2018.god. Klasa: UP/I-943-04/18-01/07, Ur.broj: 2181-05-03/11-18-08, na nekretninama i to čest. zem.5291/68, čest.zem.5291/71 i čest.zem.5291/72 predbilježuje se pravo vlasništva na ime: GRAD VRGORAC, OIB: 81573770233, TINA UJEVIČA 8, 21276 VRGORAC	
	ZK tijelo II - 1. Suvlasnički dio: 24/144 GAŠPAR ANĐELIJA Ž. PAŠKE, UMČANI	
	ZK tijelo II - 3. Suvlasnički dio: 20/144 VULETA MILA UD. ANTE (MATINA), RAVČA	
	ZK tijelo II - 5. Suvlasnički dio: 20/144 TIČINOVIĆ SNJEŽANA POK. IVANA	
	ZK tijelo II - 6. Suvlasnički dio: 5/144 TRLIN DRAGO, STIPE, RAVČA	
	ZK tijelo II - 7. Suvlasnički dio: 5/144 TRLIN MILENKO, STIPE, SPLIT, SLAVIČEVA 36	
	ZK tijelo II - 8. Suvlasnički dio: 5/144 TRLIN MIROSLAV, STIPE, RAVČA	
	ZK tijelo II - 9. Suvlasnički dio: 15/144 TRLIN DRAGO POK. STIPE, OIB: 60935376356, VRGORAC, RAVČA B.B.	
	ZK tijelo II - 10. Suvlasnički dio: 15/144 TRLIN MILENKO, OIB: 03352377305, TRG HRV. BRAT. ZAJ. 2, 21000 SPLIT	
	ZK tijelo II - 11. Suvlasnički dio: 15/144 TRLIN MIROSLAV POK. STIPE, OIB: 28331196695, VRGORAC, RAVČA B.B.	
	ZK tijelo II - 12. Suvlasnički dio: 10/144 VUJČIĆ LJILJANA R. VULETA POK. MILENKA, OIB: 40041940889, SPLIT, VELEBITSKA 67	
	ZK tijelo II - 13. Suvlasnički dio: 10/144 BEGOVIĆ GORDANA R. VULETA POK. MILENKA, OIB: 94129139109, VRGORAC, RAVČA 56	

C
Teretovnica

Rbr.	Sadržaj upisa	Iznos	Primjedba
	Tereta nema!		

Potvrđuje se da ovaj izvadak odgovara stanju zemljišne knjige na datum 23.06.2023.

- ZK ul.br. 245



NESLUŽBENA KOPIJA

REPUBLIKA HRVATSKA

Općinski sud u Metkoviću
 ZEMLJIŠNOKNJIŽNI ODJEL METKOVIĆ
 Stanje na dan: 23.06.2023. 10:26

Verificirani ZK uložak

Katastarska općina: 333956, RAVČA

Broj ZK uložka: 245

Broj zadnjeg dnevnika: Z-460/2023
 Aktivne plombe:

IZVADAK IZ ZEMLJIŠNE KNJIGE

A Posjedovnica PRVI ODJELJAK

Rbr.	Broj zemljišta (kat. čestice)	Oznaka zemljišta	Površina			Primjedba
			jutro	čhv	m2	
1.	162/4	ORANICA				
2.	497 ZGR	ZIDINA				
3.	5291/19	ORANICA			11	
4.	5291/20	ORANICA			77	
5.	5291/22	ORANICA			137	
6.	5291/23	ORANICA			377	
7.	5291/25	ORANICA				
8.	5291/26	ORANICA				
9.	5291/33	ORANICA				
10.	5291/34	ORANICA				
11.	5291/73	ORANICA			108	
12.	5291/74	ORANICA			268	
13.	5291/75	ORANICA			37	
14.	5291/76	ORANICA			193	
		UKUPNO:			1208	

B Vlastovnica

Rbr.	Sadržaj upisa	Primjedba
1.	Vlasnički dio: 1/1 JOVIĆ MATE POK. JOSIPA, RAVČA	
1.2	Zaprimljeno 30.05.2019.g. pod brojem Z-1565/2019 PREDBILJEŽBA, PRAVO VLASNIŠTVA, Temeljem Rješenja Ureda državne uprave u Splitsko-dalmatinskoj županiji, Službe za imovinsko-pravne poslove, Ispostava Vrgorac od 17.srpnja 2018.god. Klasa: UP/I-943-04/18-01/07, Ur.broj: 2181-05-03/11-18-08, na nekretninama i to čest. zem.5291/73 i čest.zem.5291/74 predbilježuje se pravo vlasništva na ime: GRAD VRGORAC, OIB: 81573770233, TINA UJEVIĆA 8, 21276 VRGORAC	

- ZK ul.br. 311



REPUBLIKA HRVATSKA

Općinski sud u Metkoviću
ZEMLJIŠNOKNJIŽNI ODJEL METKOVIĆ
Stanje na dan: 23.06.2023. 10:41

Verificirani ZK uložak

Katastarska općina: 333956, RAVČA

Broj ZK uložka: 311

Broj zadnjeg dnevnika: Z-460/2023
Aktivne plombe:

NESLUŽBENA KOPIJA

IZVADAK IZ ZEMLJIŠNE KNJIGE

A Posjedovnica PRVI ODJELJAK

Rbr.	Broj zemljišta (kat. čestice)	Oznaka zemljišta	Površina			Primjedba
			jutro	čhv	m2	
1.	170/2	VRT				
2.	170/4	VRT				
3.	193/1	VINOGRAD				
4.	202/3	VRT				
5.	202/6	VRT				
6.	203/4	PAŠNJAK				
7.	203/5	VRT				
8.	207/5	ORANICA				
9.	207/7	ORANICA				
10.	207/8	ORANICA				
11.	210/2	ORANICA				
12.	211/1	PAŠNJAK				
13.	225/3	ORANICA				
14.	225/4	ORANICA				
15.	227/3	PAŠNJAK				
16.	250/8	ORANICA				
17.	250/9	PAŠNJAK				
18.	250/10	ORANICA				
19.	250/13	VINOGRAD				
20.	253	PAŠNJAK				
21.	254	ORANICA				
22.	256/2	PAŠNJAK				
23.	519 ZGR	POJATA				
24.	5248/1	ŠUMA				13
25.	5248/2	ŠUMA				149
26.	5249	ORANICA				54
27.	5269/2	ORANICA				

Zemljišnoknjižni izvadak (datum i vrijeme izrade)

23.06.2023. 10:44:59

Stranica: 1

Katastarska općina: 333956, RAVČA

IZVADAK IZ ZEMLJIŠNE KNJIGE

Verificirani ZK uložak
 Broj ZK uložka: 311

A
Posjedovnica
PRVI ODJELJAK

Rbr.	Broj zemljišta (kat. čestice)	Oznaka zemljišta	Površina			Primjedba
			jutro	čhv	m2	
28.	5291/10	ORANICA				
29.	5291/11	ORANICA			2436	
30.	5291/12	ORANICA			1212	
31.	5291/61	ORANICA			1561	
32.	5291/62	ORANICA			1549	
33.	5291/63	ORANICA			112	
34.	5449/101	ORANICA				
35.	5449/102	VINOGRAD				
		UKUPNO:			7086	

B
Vlastovnica

Rbr.	Sadržaj upisa	Primjedba
1.	Suvlasnički dio: 2400/19200 JELAVIĆ KATA, IVANA, ORAH	
1.2	Zaprimljeno 30.05.2019.g. pod brojem Z-1565/2019 PREDBILJEŽBA, PRAVO VLASNIŠTVA, Temeljem Rješenja Ureda državne uprave u Splitsko-dalmatinskoj županiji, Službe za imovinsko-pravne poslove, Ispostava Vrgorac od 17.srpnja 2018.god. Klasa: UP/I-943-04/18-01/07, Ur.broj: 2181-05-03/11-18-08, na nekretnini i to čest. zem.5291/61 predbilježuje se pravo vlasništva na ime: GRAD VRGORAC, OIB: 81573770233, TINA UJEVIĆA 8, 21276 VRGORAC	
2.	Suvlasnički dio: 2800/19200 URLIĆ MARA UD. IVANA KRIŽANA, DRAŠNICE	
2.1	Zaprimljeno 30.05.2019.g. pod brojem Z-1565/2019 PREDBILJEŽBA, PRAVO VLASNIŠTVA, Temeljem Rješenja Ureda državne uprave u Splitsko-dalmatinskoj županiji, Službe za imovinsko-pravne poslove, Ispostava Vrgorac od 17.srpnja 2018.god. Klasa: UP/I-943-04/18-01/07, Ur.broj: 2181-05-03/11-18-08, na nekretnini i to čest. zem.5291/61 predbilježuje se pravo vlasništva na ime: GRAD VRGORAC, OIB: 81573770233, TINA UJEVIĆA 8, 21276 VRGORAC	
3.	Suvlasnički dio: 2800/19200 URLIĆ NEDA-ZANA POK. IVANA, SADA ŽENA MARIJANA LETICE, PODGORA	
3.1	Zaprimljeno 30.05.2019.g. pod brojem Z-1565/2019 PREDBILJEŽBA, PRAVO VLASNIŠTVA, Temeljem Rješenja Ureda državne uprave u Splitsko-dalmatinskoj županiji, Službe za imovinsko-pravne poslove, Ispostava Vrgorac od 17.srpnja 2018.god. Klasa: UP/I-943-04/18-01/07, Ur.broj: 2181-05-03/11-18-08, na nekretnini i to čest. zem.5291/61 predbilježuje se pravo vlasništva na ime: GRAD VRGORAC, OIB: 81573770233, TINA UJEVIĆA 8, 21276 VRGORAC	
4.	Suvlasnički dio: 2800/19200 URLIĆ SERAFINA POK. IVANA KRIŽANA, MLDB, DRAŠNICE	

Katastarska općina: 333956, RAVČA

IZVADAK IZ ZEMLJIŠNE KNJIGE

Verificirani ZK uložak
 Broj ZK uložka: 311

B
Vlastovnica

Rbr.	Sadržaj upisa	Primjedba
4.1	Zaprimljeno 30.05.2019.g. pod brojem Z-1565/2019 PREDBILJEŽBA, PRAVO VLASNIŠTVA, Temeljem Rješenja Ureda državne uprave u Splitsko-dalmatinskoj županiji, Službe za imovinsko-pravne poslove, Ispostava Vrgorac od 17.srpnja 2018.god. Klasa: UP/I-943-04/18-01/07, Ur.broj: 2181-05-03/11-18-08, na nekretnini i to čest. zem.5291/61 predbilježuje se pravo vlasništva na ime: GRAD VRGORAC, OIB: 81573770233, TINA UJEVIĆA 8, 21276 VRGORAC	
5. Suvlasnički dio: 840/19200 PRANIĆ JOZE POK. JURE		
5.1	Zaprimljeno 30.05.2019.g. pod brojem Z-1565/2019 PREDBILJEŽBA, PRAVO VLASNIŠTVA, Temeljem Rješenja Ureda državne uprave u Splitsko-dalmatinskoj županiji, Službe za imovinsko-pravne poslove, Ispostava Vrgorac od 17.srpnja 2018.god. Klasa: UP/I-943-04/18-01/07, Ur.broj: 2181-05-03/11-18-08, na nekretnini i to čest. zem.5291/61 predbilježuje se pravo vlasništva na ime: GRAD VRGORAC, OIB: 81573770233, TINA UJEVIĆA 8, 21276 VRGORAC	
6. Suvlasnički dio: 280/19200 PRANIĆ IVA UD. IVANA		
6.1	Zaprimljeno 30.05.2019.g. pod brojem Z-1565/2019 PREDBILJEŽBA, PRAVO VLASNIŠTVA, Temeljem Rješenja Ureda državne uprave u Splitsko-dalmatinskoj županiji, Službe za imovinsko-pravne poslove, Ispostava Vrgorac od 17.srpnja 2018.god. Klasa: UP/I-943-04/18-01/07, Ur.broj: 2181-05-03/11-18-08, na nekretnini i to čest. zem.5291/61 predbilježuje se pravo vlasništva na ime: GRAD VRGORAC, OIB: 81573770233, TINA UJEVIĆA 8, 21276 VRGORAC	
7. Suvlasnički dio: 280/19200 PRANIĆ MILA POK. IVANA		
7.1	Zaprimljeno 30.05.2019.g. pod brojem Z-1565/2019 PREDBILJEŽBA, PRAVO VLASNIŠTVA, Temeljem Rješenja Ureda državne uprave u Splitsko-dalmatinskoj županiji, Službe za imovinsko-pravne poslove, Ispostava Vrgorac od 17.srpnja 2018.god. Klasa: UP/I-943-04/18-01/07, Ur.broj: 2181-05-03/11-18-08, na nekretnini i to čest. zem.5291/61 predbilježuje se pravo vlasništva na ime: GRAD VRGORAC, OIB: 81573770233, TINA UJEVIĆA 8, 21276 VRGORAC	
8. Suvlasnički dio: 280/19200 PRANIĆ NEDA POK. IVANA, MLDB		
8.1	Zaprimljeno 30.05.2019.g. pod brojem Z-1565/2019 PREDBILJEŽBA, PRAVO VLASNIŠTVA, Temeljem Rješenja Ureda državne uprave u Splitsko-dalmatinskoj županiji, Službe za imovinsko-pravne poslove, Ispostava Vrgorac od 17.srpnja 2018.god. Klasa: UP/I-943-04/18-01/07, Ur.broj: 2181-05-03/11-18-08, na nekretnini i to čest. zem.5291/61 predbilježuje se pravo vlasništva na ime: GRAD VRGORAC, OIB: 81573770233, TINA UJEVIĆA 8, 21276 VRGORAC	
9. Suvlasnički dio: 336/19200 MLADENIĆ ANKICA POK. JAKOVA, R. PRANIĆ, KARDELJEVO		

Katastarska općina: 333956, RAVČA

IZVADAK IZ ZEMLJIŠNE KNJIGE

Verificirani ZK uložak
 Broj ZK uložka: 311

B
Vlastovnica

Rbr.	Sadržaj upisa	Primjedba
9.1	Zaprimljeno 30.05.2019.g. pod brojem Z-1565/2019 PREDBILJEŽBA, PRAVO VLASNIŠTVA, Temeljem Rješenja Ureda državne uprave u Splitsko-dalmatinskoj županiji, Službe za imovinsko-pravne poslove, Ispostava Vrgorac od 17. srpnja 2018.god. Klasa: UP/I-943-04/18-01/07, Ur.broj: 2181-05-03/11-18-08, na nekretnini i to čest. zem.5291/61 predbilježuje se pravo vlasništva na ime: GRAD VRGORAC, OIB: 81573770233, TINA UJEVIĆA 8, 21276 VRGORAC	
11. Suvlasnički dio: 84/19200 PRANIĆ IVAN POK. JAKOVA, RAVČA		
11.1	Zaprimljeno 30.05.2019.g. pod brojem Z-1565/2019 PREDBILJEŽBA, PRAVO VLASNIŠTVA, Temeljem Rješenja Ureda državne uprave u Splitsko-dalmatinskoj županiji, Službe za imovinsko-pravne poslove, Ispostava Vrgorac od 17. srpnja 2018.god. Klasa: UP/I-943-04/18-01/07, Ur.broj: 2181-05-03/11-18-08, na nekretnini i to čest. zem.5291/61 predbilježuje se pravo vlasništva na ime: GRAD VRGORAC, OIB: 81573770233, TINA UJEVIĆA 8, 21276 VRGORAC	
12. Suvlasnički dio: 84/19200 PETKOVIĆ IVANKA POK. JAKOVA, R. PRANIĆ, AUSTRALIJA		
12.1	Zaprimljeno 30.05.2019.g. pod brojem Z-1565/2019 PREDBILJEŽBA, PRAVO VLASNIŠTVA, Temeljem Rješenja Ureda državne uprave u Splitsko-dalmatinskoj županiji, Službe za imovinsko-pravne poslove, Ispostava Vrgorac od 17. srpnja 2018.god. Klasa: UP/I-943-04/18-01/07, Ur.broj: 2181-05-03/11-18-08, na nekretnini i to čest. zem.5291/61 predbilježuje se pravo vlasništva na ime: GRAD VRGORAC, OIB: 81573770233, TINA UJEVIĆA 8, 21276 VRGORAC	
13. Suvlasnički dio: 420/19200 JOVIĆ JOZE POK. MATE		
13.1	Zaprimljeno 30.05.2019.g. pod brojem Z-1565/2019 PREDBILJEŽBA, PRAVO VLASNIŠTVA, Temeljem Rješenja Ureda državne uprave u Splitsko-dalmatinskoj županiji, Službe za imovinsko-pravne poslove, Ispostava Vrgorac od 17. srpnja 2018.god. Klasa: UP/I-943-04/18-01/07, Ur.broj: 2181-05-03/11-18-08, na nekretnini i to čest. zem.5291/61 predbilježuje se pravo vlasništva na ime: GRAD VRGORAC, OIB: 81573770233, TINA UJEVIĆA 8, 21276 VRGORAC	
14. Suvlasnički dio: 420/19200 JOVIĆ NEDILJKO POK. MATE		
14.1	Zaprimljeno 30.05.2019.g. pod brojem Z-1565/2019 PREDBILJEŽBA, PRAVO VLASNIŠTVA, Temeljem Rješenja Ureda državne uprave u Splitsko-dalmatinskoj županiji, Službe za imovinsko-pravne poslove, Ispostava Vrgorac od 17. srpnja 2018.god. Klasa: UP/I-943-04/18-01/07, Ur.broj: 2181-05-03/11-18-08, na nekretnini i to čest. zem.5291/61 predbilježuje se pravo vlasništva na ime: GRAD VRGORAC, OIB: 81573770233, TINA UJEVIĆA 8, 21276 VRGORAC	
16. Suvlasnički dio: 315/19200 PRANIĆ MIRJANA POK. JOZE, RAVČA		

Katastarska općina: 333956, RAVČA

IZVADAK IZ ZEMLJIŠNE KNJIGE

Verificirani ZK uložak
 Broj ZK uložka: 311

B
Vlastovnica

Rbr.	Sadržaj upisa	Primjedba
16.1	Zaprimljeno 30.05.2019.g. pod brojem Z-1565/2019 PREDBILJEŽBA, PRAVO VLASNIŠTVA, Temeljem Rješenja Ureda državne uprave u Splitsko-dalmatinskoj županiji, Službe za imovinsko-pravne poslove, Ispostava Vrgorac od 17.srpnja 2018.god. Klasa: UP/I-943-04/18-01/07, Ur.broj: 2181-05-03/11-18-08, na nekretnini i to čest. zem.5291/61 predbilježuje se pravo vlasništva na ime: GRAD VRGORAC, OIB: 81573770233, TINA UJEVIĆA 8, 21276 VRGORAC	
17. Suvlasnički dio: 315/19200 PRANIĆ LENKA POK. JOZE, RAVČA		
17.1	Zaprimljeno 30.05.2019.g. pod brojem Z-1565/2019 PREDBILJEŽBA, PRAVO VLASNIŠTVA, Temeljem Rješenja Ureda državne uprave u Splitsko-dalmatinskoj županiji, Službe za imovinsko-pravne poslove, Ispostava Vrgorac od 17.srpnja 2018.god. Klasa: UP/I-943-04/18-01/07, Ur.broj: 2181-05-03/11-18-08, na nekretnini i to čest. zem.5291/61 predbilježuje se pravo vlasništva na ime: GRAD VRGORAC, OIB: 81573770233, TINA UJEVIĆA 8, 21276 VRGORAC	
18. Suvlasnički dio: 1575/19200 PRANIĆ ANTE POK. JOZE, RAVČA		
18.1	Zaprimljeno 30.05.2019.g. pod brojem Z-1565/2019 PREDBILJEŽBA, PRAVO VLASNIŠTVA, Temeljem Rješenja Ureda državne uprave u Splitsko-dalmatinskoj županiji, Službe za imovinsko-pravne poslove, Ispostava Vrgorac od 17.srpnja 2018.god. Klasa: UP/I-943-04/18-01/07, Ur.broj: 2181-05-03/11-18-08, na nekretnini i to čest. zem.5291/61 predbilježuje se pravo vlasništva na ime: GRAD VRGORAC, OIB: 81573770233, TINA UJEVIĆA 8, 21276 VRGORAC	
19. Suvlasnički dio: 2520/19200 PRANIĆ DANICA UD. JOZE, RAVČA		
19.1	Zaprimljeno 30.05.2019.g. pod brojem Z-1565/2019 PREDBILJEŽBA, PRAVO VLASNIŠTVA, Temeljem Rješenja Ureda državne uprave u Splitsko-dalmatinskoj županiji, Službe za imovinsko-pravne poslove, Ispostava Vrgorac od 17.srpnja 2018.god. Klasa: UP/I-943-04/18-01/07, Ur.broj: 2181-05-03/11-18-08, na nekretnini i to čest. zem.5291/61 predbilježuje se pravo vlasništva na ime: GRAD VRGORAC, OIB: 81573770233, TINA UJEVIĆA 8, 21276 VRGORAC	
20. Suvlasnički dio: 168/19200 ŠIMIĆ LEONA, OIB: 37657901114, KAMENA 38, TUČEPI, HRVATSKA		
20.2	Zaprimljeno 07.06.2019.g. pod brojem Z-1629/2019 Prvenstveni red upisa: Z-1565/2019 PREDBILJEŽBA, PRAVO VLASNIŠTVA, Temeljem Rješenja Ureda državne uprave u Splitsko-dalmatinskoj županiji, Službe za imovinsko-pravne poslove, Ispostava Vrgorac od 17.srpnja 2018.god. Klasa: UP/I-943-04/18-01/07, Ur.broj: 2181-05-03/11-18-08, na nekretnini i to čest. zem.5291/61 predbilježuje se pravo vlasništva na ime: GRAD VRGORAC, OIB: 81573770233, TINA UJEVIĆA 8, 21276 VRGORAC	
21. Suvlasnički dio: 168/19200 ROSO ŽELJKO, OIB: 07226576391, TRG PRIŠNICA 1, 20340 PLOČE		

Katastarska općina: 333956, RAVČA

IZVADAK IZ ZEMLJIŠNE KNJIGE

Verificirani ZK uložak
Broj ZK uložka: 311

B
Vlastovnica

Rbr.	Sadržaj upisa	Primjedba
21.2	Zaprimljeno 07.06.2019.g. pod brojem Z-1629/2019 Prvenstveni red upisa: Z-1565/2019 PREDBILJEŽBA, PRAVO VLASNIŠTVA, Temeljem Rješenja Ureda državne uprave u Splitsko-dalmatinskoj županiji, Službe za imovinsko-pravne poslove, Ispostava Vrgorac od 17.srpnja 2018.god. Klasa: UP/I-943-04/18-01/07, Ur.broj: 2181-05-03/11-18-08, na nekretnini i to čest. zem.5291/61 predbilježuje se pravo vlasništva na ime: GRAD VRGORAC, OIB: 81573770233, TINA UJEVIĆA 8, 21276 VRGORAC	
23.	Suvlasnički dio: 315/19200 PRANIĆ ANTE, OIB: 56958260132, RAVČA 60, RAVČA 21276 VRGORAC	
23.2	Zaprimljeno 27.01.2021.g. pod brojem Z-259/2021 Prvenstveni red upisa: Z-1565/2019 PREDBILJEŽBA, PRAVO VLASNIŠTVA, Temeljem Rješenja Ureda državne uprave u Splitsko-dalmatinskoj županiji, Službe za imovinsko-pravne poslove, Ispostava Vrgorac od 17.srpnja 2018.god. Klasa: UP/I-943-04/18-01/07, Ur.broj: 2181-05-03/11-18-08, na nekretnini i to čest. zem.5291/61 predbilježuje se pravo vlasništva na ime: GRAD VRGORAC, OIB: 81573770233, TINA UJEVIĆA 8, 21276 VRGORAC	

C
Teretovnica

Rbr.	Sadržaj upisa	Iznos	Primjedba
Tereta nema!			

Potvrđuje se da ovaj izvadak odgovara stanju zemljišne knjige na datum 23.06.2023.

- ZK ul. br. 310



REPUBLIKA HRVATSKA

Općinski sud u Metkoviću
ZEMLJIŠNOKNJIŽNI ODJEL METKOVIĆ
Stanje na dan: 23.06.2023. 10:41

Verificirani ZK uložak

Katastarska općina: 333956, RAVČA

Broj ZK uložka: 310

Broj zadnjeg dnevnika: Z-1776/2019
Aktivne plombe:

NESLUŽBENA KOPIJA

IZVADAK IZ ZEMLJIŠNE KNJIGE

A Posjedovnica PRVI ODJELJAK

Rbr.	Broj zemljišta (kat. čestice)	Oznaka zemljišta	Površina			Primjedba
			jutro	čhv	m2	
1.	15/3 ZGR	STOJNA KUĆA				
2.	16/2 ZGR	STOJNA KUĆA				
3.	16/3 ZGR	STOJNA KUĆA				
4.	170/3	VRT				
5.	202/2	VRT				
6.	202/5	VRT				
7.	203/1	PAŠNJAK				
8.	203/2	VINOGRAD				
9.	205/3	ORANICA				
10.	207/3	ORANICA				
11.	207/6	ORANICA				
12.	210/3	ORANICA				
13.	211/2	PAŠNJAK				
14.	225/1	ORANICA				
15.	226/1	PAŠNJAK				
16.	227/1	PAŠNJAK				
17.	250/3	PAŠNJAK				
18.	250/4	ORANICA				
19.	250/5	VINOGRAD				
20.	255/3	PAŠNJAK				
21.	5220/1	ORANICA				
22.	5220/2	ORANICA				
23.	5247	ORANICA				
24.	5255/1	ORANICA				
25.	5255/2	ORANICA			36	
26.	5255/3	ORANICA			205	
27.	5272	ORANICA				

Katastarska općina: 333956, RAVČA

IZVADAK IZ ZEMLJIŠNE KNJIGE

Verificirani ZK uložak
 Broj ZK uložka: 310

A
Posjedovnica
PRVI ODJELJAK

Rbr.	Broj zemljišta (kat. čestice)	Oznaka zemljišta	Površina			Primjedba
			jutro	čhv	m2	
28.	5291/3	ORANICA				
29.	5291/4	ORANICA				
30.	5291/5	ORANICA				
31.	5291/6	ORANICA				
32.	5291/7	ORANICA				
33.	5291/8	ORANICA				
34.	5291/9	ORANICA			1610	
35.	5291/15	ORANICA			162	
36.	5291/16	ORANICA				
		UKUPNO:			2013	

B
Vlastovnica

Rbr.	Sadržaj upisa	Primjedba
2.	Suvlasnički dio: 1/3 TRLIN DRAGO POK. STIPE, OIB: 60935376356, VRGORAC, RAVČA B.B.	
3.	Suvlasnički dio: 1/3 TRLIN MILENKO, OIB: 03352377305, TRG HRV. BRAT. ZAJ. 2, 21000 SPLIT	
4.	Suvlasnički dio: 1/3 TRLIN MIROSLAV POK. STIPE, OIB: 28331196695, VRGORAC, RAVČA B.B.	

C
Teretovnica

Rbr.	Sadržaj upisa	Iznos	Primjedba
	Tereta nema!		

Potvrđuje se da ovaj izvadak odgovara stanju zemljišne knjige na datum 23.06.2023.

- ZK ul.br. 473



REPUBLIKA HRVATSKA

Općinski sud u Metkoviću
ZEMLJIŠNOKNJIŽNI ODJEL METKOVIĆ
Stanje na dan: 23.06.2023. 10:57

Verificirani ZK uložak

Katastarska općina: 333956, RAVČA

Broj ZK uložka: 473

Broj zadnjeg dnevnika: Z-72/2011
Aktivne plombe:

NESLUŽBENA KOPIJA

IZVADAK IZ ZEMLJIŠNE KNJIGE

A Posjedovnica PRVI ODJELJAK

Rbr.	Broj zemljišta (kat. čestice)	Oznaka zemljišta	Površina			Primjedba
			jutro	čhv	m2	
1.	15/1 ZGR	STOJNA KUĆA				
2.	169	VRT				
3.	171/9	VRT				
4.	191	VRT				
5.	201/1	VRT				
6.	201/2	PAŠNJAK				
7.	203/3	PAŠNJAK				
8.	204	ORANICA				
9.	206	ORANICA				
10.	5250	ŠUMA			260	
11.	5251	PAŠNJAK			125	
12.	5252/1	ŠUMA			126	
13.	5252/2	ŠUMA			7	
14.	5253	ORANICA				
15.	5254	ORANICA				
16.	5260/1	ORANICA			298	
17.	5260/5	ORANICA			36	
18.	5268/1	ORANICA			162	
19.	5268/2	ORANICA			37	
20.	5268/3	ORANICA			100	
21.	5271/1	ORANICA			344	
22.	5271/2	ORANICA			6	
23.	5271/3	ORANICA			28	
24.	5283/1	ORANICA			163	
25.	5283/2	ORANICA			2	
26.	5284	ORANICA				
27.	5285	ŠUMA				

Zemljišnoknjižni izvadak (datum i vrijeme izrade)

23.06.2023. 11:05:08

Stranica: 1

Katastarska općina: 333956, RAVČA

IZVADAK IZ ZEMLJIŠNE KNJIGE

Verificirani ZK uložak
 Broj ZK uložka: 473

A
Posjedovnica
PRVI ODJELJAK

Rbr.	Broj zemljišta (kat. čestice)	Oznaka zemljišta	Površina			Primjedba
			jutro	čhv	m2	
		UKUPNO:			1694	

B
Vlastovnica

Rbr.	Sadržaj upisa	Primjedba
1.	Suvlasnički dio: 2/16 RADOMILJAC TOMICA Ž. IVANA, RAVČA	
2.	Suvlasnički dio: 7/16 PIVAC MARA Ž. NIKOLE, ZAVOJANE	
3.	Suvlasnički dio: 5/16 JELAVIĆ JURKA Ž. JOZE, R. JOVIĆ, RAVČA	
4.	Suvlasnički dio: 1/16 PIVAC NIKOLA POK. ANTE, ZAVOJANE	
5.	Suvlasnički dio: 1/16 PIVAC MATIJA UD. MARKA, R. VEGAR, RAVČA	

C
Teretovnica

Rbr.	Sadržaj upisa	Iznos	Primjedba
	Tereta nema!		

Potvrđuje se da ovaj izvadak odgovara stanju zemljišne knjige na datum 23.06.2023.

- ZK ul.br. 455



REPUBLIKA HRVATSKA

Općinski sud u Metkoviću
ZEMLJIŠNOKNJIŽNI ODJEL METKOVIĆ
Stanje na dan: 23.06.2023. 10:57

Verificirani ZK uložak

Katastarska općina: 333956, RAVČA

Broj ZK uložka: 455

Broj zadnjeg dnevnika: Z-72/2011
Aktivne plombe:

NESLUŽBENA KOPIJA

IZVADAK IZ ZEMLJIŠNE KNJIGE

A Posjedovnica PRVI ODJELJAK

Rbr.	Broj zemljišta (kat. čestice)	Oznaka zemljišta	Površina			Primjedba
			jutro	čhv	m2	
1.	170/5	VRT				
2.	174/2	VRT				
3.	5235/1	PAŠNJAK			122	
4.	5235/3	PAŠNJAK			47	
5.	5243/1	ŠUMA			833	
6.	5243/2	ŠUMA			63	
7.	5286	ŠUMA				
		UKUPNO:			1065	

B Vlastovnica

Rbr.	Sadržaj upisa	Primjedba
1.	Vlasnički dio: 1/1 JOVIĆ JOZA Ž. MATE, DRAGLJANE	

C Teretovnica

Rbr.	Sadržaj upisa	Iznos	Primjedba
	Tereta nema!		

Potvrđuje se da ovaj izvadak odgovara stanju zemljišne knjige na datum 23.06.2023.

- ZK ul.br. 246



REPUBLIKA HRVATSKA

Općinski sud u Metkoviću
 ZEMLJIŠNOKNJIŽNI ODJEL METKOVIĆ
 Stanje na dan: 23.06.2023. 11:11

Katastarska općina: 333956, RAVČA

Broj zadnjeg dnevnika: Z-174/2011
 Aktivne plombe:

NESLUŽBENA KOPIJA

Verificirani ZK uložak

Broj ZK uloška: 246

VIŠE ZK TIJELA

IZVADAK IZ ZEMLJIŠNE KNJIGE

A Posjedovnica PRVI ODJELJAK

Rbr.	Broj zemljišta (kat. čestice)	Oznaka zemljišta	Površina			Primjedba
			jutro	čhv	m2	
I						
1.	9/1 ZGR	POJATA				
2.	10/2 ZGR	POJATA				
3.	11/2 ZGR	STOJNA KUĆA				
4.	13 ZGR	ZIDINA				
5.	155/2	VINOGRAD				
6.	160/2	VINOGRAD				
7.	160/3	ORANICA				
8.	160/4	VINOGRAD				
9.	160/9	ORANICA				
10.	161	ŠUMA				
11.	171/1	ORANICA				
12.	171/11	ORANICA				
13.	171/13	ORANICA				
14.	171/15	ORANICA				
15.	171/16	VRT				
16.	171/17	ORANICA				
17.	183/1	VRT				
18.	183/2	PAŠNJAK				
19.	185/1	NEPLODNO				
20.	187/1	VRT				
21.	187/3	VRT				
22.	188/2	VRT				
23.	189	VINOGRAD				
24.	216	ORANICA				
25.	217/1	PAŠNJAK				
26.	220/2	ORANICA				

Katastarska općina: 333956, RAVČA

IZVADAK IZ ZEMLJIŠNE KNJIGE

Verificirani ZK uložak
 Broj ZK uložka: 246
 VIŠE ZK TIJELA

A
 Posjedovnica
 PRVI ODJELJAK

Rbr.	Broj zemljišta (kat. čestice)	Oznaka zemljišta	Površina			Primjedba
			jutro	čhv	m2	
27.	221	NEPLODNO				
28.	232/2	ORANICA				
29.	232/5	ORANICA				
30.	232/6	ŠUMA				
31.	233/1	ORANICA				
32.	236	VINOGRAD				
33.	238	ORANICA				
34.	245/1	ORANICA				
35.	5234/1	PAŠNJAK			179	
36.	5234/2	PAŠNJAK			171	
37.	5234/3	PAŠNJAK			125	
38.	5234/4	PAŠNJAK			387	
39.	5234/5	PAŠNJAK			45	
40.	5235/2	PAŠNJAK			160	
41.	5235/4	PAŠNJAK			225	
42.	5238/1	PAŠNJAK			121	
43.	5238/2	ORANICA				
44.	5238/3	PAŠNJAK			1	
45.	5239	ORANICA				
46.	5242/1	ŠUMA			229	
47.	5242/2	ŠUMA			1	
48.	5244	ORANICA				
49.	5245	ŠUMA				
50.	5246/2	ORANICA				
51.	5287/1	ORANICA			98	
52.	5287/2	ORANICA			118	
53.	5287/3	ORANICA			410	
54.	5288	ORANICA				
55.	5449/3	VINOGRAD				
56.	5449/4	PAŠNJAK				
		UKUPNO:			2270	
II						
1.	171/4	ORANICA				

Katastarska općina: 333956, RAVČA

IZVADAK IZ ZEMLJIŠNE KNJIGE

Verificirani ZK uložak
Broj ZK uložka: 246
VIŠE ZK TIJELA

B
Vlastovnica

Rbr.	Sadržaj upisa	Primjedba
	ZK tijelo I - 1. Suvlasnički dio: 4/32 JELAVIĆ IVANICA Ž. IVANA, RAVČA	
	ZK tijelo I - 2. Suvlasnički dio: 2/32 PIVAC MARKO POK. IVANA, ZAVOJANE	
	ZK tijelo I - 3. Suvlasnički dio: 2/32 PIVAC MANDA UD. IVANA, ZAVOJANE	
	ZK tijelo I - 4. Suvlasnički dio: 5/32 JOVIĆ JOZE POK. MATE	
	ZK tijelo I - 5. Suvlasnički dio: 2/32 JOVIĆ ANTICA POK. JOZE	
	ZK tijelo I - 6. Suvlasnički dio: 2/32 JOVIĆ JOKA POK. JOZE	
	ZK tijelo I - 7. Suvlasnički dio: 1/32 JELAVIĆ MILENA, JOZE	
	ZK tijelo I - 8. Suvlasnički dio: 1/32 JELAVIĆ MLADEN, JOZE	
	ZK tijelo I - 9. Suvlasnički dio: 13/32 JOVIĆ NEDILJKO POK. MATE	
	ZK tijelo II - 1. Suvlasnički dio: 16/128 JELAVIĆ IVANICA Ž. IVANA, RAVČA	
	ZK tijelo II - 2. Suvlasnički dio: 8/128 PIVAC MARKO POK. IVANA, ZAVOJANE	
	ZK tijelo II - 3. Suvlasnički dio: 8/128 PIVAC MANDA UD. IVANA, ZAVOJANE	
	ZK tijelo II - 4. Suvlasnički dio: 20/128 JOVIĆ JOZE POK. MATE	
	ZK tijelo II - 5. Suvlasnički dio: 8/128 JOVIĆ ANTICA POK. JOZE	
	ZK tijelo II - 6. Suvlasnički dio: 8/128 JOVIĆ JOKA POK. JOZE	
	ZK tijelo II - 7. Suvlasnički dio: 4/128 JELAVIĆ MILENA, JOZE	
	ZK tijelo II - 8. Suvlasnički dio: 4/128 JELAVIĆ MLADEN, JOZE	
	ZK tijelo II - 10. Suvlasnički dio: 39/128 JOVIĆ NEDILJKO POK. MATE	

Katastarska općina: 333956, RAVČA

IZVADAK IZ ZEMLJIŠNE KNJIGE

Verificirani ZK uložak
Broj ZK uložka: 246
VIŠE ZK TIJELA

**B
Vlastovnica**

Rbr.	Sadržaj upisa	Primjedba
	ZK tijelo II - 11. Suvlasnički dio: 13/128 JOVIĆ NATKO, NEDILJKA, OIB: 33672683276, KNIN, TOMISLAVOVA 18	

**C
Teretovnica**

Rbr.	Sadržaj upisa	Iznos	Primjedba
	1. ZK tijelo II, na suvlasnički dio: 11 (13/128)		
1.1	Zaprimljeno 05.07.2011. broj Z-174/11 Na temelju pravomoćnog rješenja o nasljeđivanju od 15.lipnja 2011.god. donesenog po javnom bilježniku Ivanu Kristiću iz Vrgorca, pod br.O-183/11, UPP/OS-40/11, na teret suvlasničkog dijela Jović Natka iz Knina, uknjižuje se pravo korištenja, uporabe i stanovanja na nekretnini, za korist: KLAČAR MANDA, ROĐ. JOVIĆ POK. MATE , OIB: 14798837111, RAVČA, RAVČA 54		

Potvrđuje se da ovaj izvadak odgovara stanju zemljišne knjige na datum 23.06.2023.

- ZK. ul.br. 912



REPUBLIKA HRVATSKA

Općinski sud u Metkoviću
ZEMLJIŠNOKNJIŽNI ODJEL METKOVIĆ
Stanje na dan: 23.06.2023. 11:11

Verificirani ZK uložak

Katastarska općina: 333956, RAVČA

Broj ZK uložka: 912

Broj zadnjeg dnevnika: POČETNO STANJE
Aktivne plombe:

NESLUŽBENA KOPIJA

IZVADAK IZ ZEMLJIŠNE KNJIGE

A Posjedovnica PRVI ODJELJAK

Rbr.	Broj zemljišta (kat. čestice)	Oznaka zemljišta	Površina			Primjedba
			jutro	čhv	m2	
1.	5256	ORANICA				
2.	5265	ORANICA				
3.	5269/1	ORANICA				
4.	5270/1	ORANICA				
5.	5270/2	ORANICA				
6.	5270/3	ORANICA				
		UKUPNO:				

B Vlastovnica

Rbr.	Sadržaj upisa	Primjedba
1.	Vlasnički dio: 1/1 TRLIN MATE POK. ANTE, RAVČA	

C Teretovnica

Rbr.	Sadržaj upisa	Iznos	Primjedba
	Tereta nema!		

Potvrđuje se da ovaj izvadak odgovara stanju zemljišne knjige na datum 23.06.2023.

- ZK ul.br. 928



REPUBLIKA HRVATSKA

Općinski sud u Metkoviću
ZEMLJIŠNOKNJIŽNI ODJEL METKOVIĆ
Stanje na dan: 23.06.2023. 11:11

Verificirani ZK uložak

Katastarska općina: 333956, RAVČA

Broj ZK uložka: 928

Broj zadnjeg dnevnika: Z-259/2021
Aktivne plombe:

IZVADAK IZ ZEMLJIŠNE KNJIGE

A
Posjedovnica
PRVI ODJELJAK

Rbr.	Broj zemljišta (kat. čestice)	Oznaka zemljišta	Površina			Primjedba
			jutro	čhv	m2	
1.	5296/1	ORANICA			364	
2.	5296/3	ORANICA			220	
3.	5296/5	ORANICA			300	
4.	5297/1	ORANICA			852	
5.	5297/3	ORANICA			150	
6.	5297/5	ORANICA			125	
		UKUPNO:			2011	

B
Vlastovnica

Rbr.	Sadržaj upisa	Primjedba
1.	Suvlasnički dio: 120/1200 PRANIĆ JOZE POK. JURE	
2.	Suvlasnički dio: 40/1200 PRANIĆ IVA UD. IVANA	
3.	Suvlasnički dio: 40/1200 PRANIĆ MILA POK. IVANA	
4.	Suvlasnički dio: 40/1200 PRANIĆ NEDA POK. IVANA, MLDB	
5.	Suvlasnički dio: 48/1200 MLADENIĆ ANKICA POK. JAKOVA, R. PRANIĆ, KARDELJEVO	
7.	Suvlasnički dio: 12/1200 PRANIĆ IVAN POK. JAKOVA, RAVČA	
8.	Suvlasnički dio: 12/1200 PETKOVIĆ IVANKA POK. JAKOVA, R. PRANIĆ, AUSTRALIJA	
9.	Suvlasnički dio: 60/1200 JOVIĆ JOZE POK. MATE	

Katastarska općina: 333956, RAVČA

IZVADAK IZ ZEMLJIŠNE KNJIGE

Verificirani ZK uložak
Broj ZK uložka: 928

**B
Vlastovnica**

Rbr.	Sadržaj upisa	Primjedba
10.	Suvlasnički dio: 60/1200 JOVIĆ NEDILJKO POK. MATE	
12.	Suvlasnički dio: 45/1200 PRANIĆ MIRJANA POK. JOZE, RAVČA	
13.	Suvlasnički dio: 45/1200 PRANIĆ LENKA POK. JOZE, RAVČA	
14.	Suvlasnički dio: 225/1200 PRANIĆ ANTE POK. JOZE, RAVČA	
15.	Suvlasnički dio: 360/1200 PRANIĆ DANICA UD. JOZE, RAVČA	
16.	Suvlasnički dio: 24/1200 ŠIMIĆ LEONA, OIB: 37657901114, KAMENA 38, TUČEPI, HRVATSKA	
17.	Suvlasnički dio: 24/1200 ROSO ŽELJKO, OIB: 07226576391, TRG PRIŠNICA 1, 20340 PLOČE	
19.	Suvlasnički dio: 45/1200 PRANIĆ ANTE, OIB: 56958260132, RAVČA 60, RAVČA 21276 VRGORAC	

**C
Teretovnica**

Rbr.	Sadržaj upisa	Iznos	Primjedba
Tereta nema!			

Potvrđuje se da ovaj izvadak odgovara stanju zemljišne knjige na datum 23.06.2023.

- ZK ul.br. 933



REPUBLIKA HRVATSKA

Općinski sud u Metkoviću
ZEMLJIŠNOKNJIŽNI ODJEL METKOVIĆ
Stanje na dan: 23.06.2023. 11:26

Verificirani ZK uložak

Katastarska općina: 333956, RAVČA

Broj ZK uložka: 933

Broj zadnjeg dnevnika: Z-303/2022
Aktivne plombe:

NESLUŽBENA KOPIJA

IZVADAK IZ ZEMLJIŠNE KNJIGE

A Posjedovnica PRVI ODJELJAK

Rbr.	Broj zemljišta (kat. čestice)	Oznaka zemljišta	Površina			Primjedba
			jutro	čhv	m2	
1.	5296/2	ORANICA				
2.	5296/4	ORANICA				
3.	5296/6	ORANICA				
4.	5297/2	ORANICA				
5.	5297/4	ORANICA				
6.	5297/6	ORANICA				
		UKUPNO:				

B Vlastovnica

Rbr.	Sadržaj upisa	Primjedba
3.	Suvlasnički dio: 1/6 TRLIN DRAGO POK. STIPE, OIB: 60935376356, VRGORAC, RAVČA B.B.	
4.	Suvlasnički dio: 1/6 TRLIN MILENKO, OIB: 03352377305, TRG HRV. BRAT. ZAJ. 2, 21000 SPLIT	
5.	Suvlasnički dio: 1/6 TRLIN MIROSLAV POK. STIPE, OIB: 28331196695, VRGORAC, RAVČA B.B.	
6.	Suvlasnički dio: 1/6 TRLIN MIROSLAV, OIB: 28331196695, RAVČA 49, RAVČA 21276 VRGORAC	
7.	Suvlasnički dio: 1/6 TRLIN MILENKO, OIB: 03352377305, TRG HRV. BRAT. ZAJ. 2, 21000 SPLIT	
8.	Suvlasnički dio: 1/6 TRLIN DRAGO, OIB: 60935376356, RAVČA 42, RAVČA 21276 VRGORAC	

ADL struktura d.o.o.
Vrbik 20
10000 Zagreb
MBS: 081083216
OIB: 66445349777
IBAN: HR1023600001102594728
ante.leko@adlstruktura.hr
tel:+385993111133



Katastarska općina: 333956, RAVČA

IZVADAK IZ ZEMLJIŠNE KNJIGE

Verificirani ZK uložak
Broj ZK uložka: 933

C
Teretovnica

Rbr.	Sadržaj upisa	Iznos	Primjedba
Tereta nema!			

Potvrđuje se da ovaj izvadak odgovara stanju zemljišne knjige na datum 23.06.2023.

- ZK ul.br. 309



NESLUŽBENA KOPIJA

REPUBLIKA HRVATSKA

Općinski sud u Metkoviću
 ZEMLJIŠNOKNJIŽNI ODJEL METKOVIĆ
 Stanje na dan: 23.06.2023. 11:26

Verificirani ZK uložak

Katastarska općina: 333956, RAVČA

Broj ZK uložka: 309

Broj zadnjeg dnevnika: Z-303/2022
 Aktivne plombe:

VIŠE ZK TIJELA

IZVADAK IZ ZEMLJIŠNE KNJIGE

A Posjedovnica PRVI ODJELJAK

Rbr.	Broj zemljišta (kat. čestice)	Oznaka zemljišta	Površina			Primjedba
			jutro	čhv	m2	
I						
1.	15/2 ZGR	STOJNA KUĆA				
V						
1.	200	VRT				
VIII						
1.	203/7	PAŠNJAK				
XII						
1.	250/14	PAŠNJAK				
2.	255/2	ORANICA				
3.	256/1	PAŠNJAK				
XIII						
1.	5260/2	ORANICA				81
2.	5260/4	ORANICA				156
		UKUPNO:				237
XIV						
1.	5260/3	ORANICA				
XVI						
1.	5291/64	ORANICA				150
2.	5291/65	ORANICA				129
3.	5291/66	ORANICA				41
4.	5291/67	ORANICA				377
		UKUPNO:				697

IZVADAK IZ ZEMLJIŠNE KNJIGE

Katastarska općina: 333956, RAVČA

Verificirani ZK uložak
 Broj ZK uložka: 309
 VIŠE ZK TIJELA

B
Vlastovnica

Rbr.	Sadržaj upisa	Primjedba
	ZK tijelo I - 1. Suvlasnički dio: 12/18 PRANIĆ MATE POK. ANTE, RAVČA	
	ZK tijelo I - 2. Suvlasnički dio: 3/18 PRANIĆ MATIJA POK. ANTE, RAVČA	
	ZK tijelo I - 4. Suvlasnički dio: 1/18 TRLIN DRAGO POK. STIPE, OIB: 60935376356, VRGORAC, RAVČA B.B.	
	ZK tijelo I - 5. Suvlasnički dio: 1/18 TRLIN MILENKO, OIB: 03352377305, TRG HRV. BRAT. ZAJ. 2, 21000 SPLIT	
	ZK tijelo I - 6. Suvlasnički dio: 1/18 TRLIN MIROSLAV POK. STIPE, OIB: 28331196695, VRGORAC, RAVČA B.B.	
	ZK tijelo V - 1. Suvlasnički dio: 12/18 PRANIĆ MATE POK. ANTE, RAVČA	
	ZK tijelo V - 2. Suvlasnički dio: 3/18 PRANIĆ MATIJA POK. ANTE, RAVČA	
	ZK tijelo V - 4. Suvlasnički dio: 1/18 TRLIN DRAGO POK. STIPE, OIB: 60935376356, VRGORAC, RAVČA B.B.	
	ZK tijelo V - 5. Suvlasnički dio: 1/18 TRLIN MILENKO, OIB: 03352377305, TRG HRV. BRAT. ZAJ. 2, 21000 SPLIT	
	ZK tijelo V - 6. Suvlasnički dio: 1/18 TRLIN MIROSLAV POK. STIPE, OIB: 28331196695, VRGORAC, RAVČA B.B.	
	ZK tijelo VIII - 1. Suvlasnički dio: 12/18 PRANIĆ MATE POK. ANTE, RAVČA	
	ZK tijelo VIII - 2. Suvlasnički dio: 3/18 PRANIĆ MATIJA POK. ANTE, RAVČA	
	ZK tijelo VIII - 4. Suvlasnički dio: 1/18 TRLIN DRAGO POK. STIPE, OIB: 60935376356, VRGORAC, RAVČA B.B.	
	ZK tijelo VIII - 5. Suvlasnički dio: 1/18 TRLIN MILENKO, OIB: 03352377305, TRG HRV. BRAT. ZAJ. 2, 21000 SPLIT	
	ZK tijelo VIII - 6. Suvlasnički dio: 1/18 TRLIN MIROSLAV POK. STIPE, OIB: 28331196695, VRGORAC, RAVČA B.B.	
	ZK tijelo XII - 1. Suvlasnički dio: 12/18 PRANIĆ MATE POK. ANTE, RAVČA	
	ZK tijelo XII - 2. Suvlasnički dio: 3/18 PRANIĆ MATIJA POK. ANTE, RAVČA	
	ZK tijelo XII - 4. Suvlasnički dio: 1/18 TRLIN DRAGO POK. STIPE, OIB: 60935376356, VRGORAC, RAVČA B.B.	

Katastarska općina: 333956, RAVČA

IZVADAK IZ ZEMLJIŠNE KNJIGE

Verificirani ZK uložak
Broj ZK uložka: 309
VIŠE ZK TIJELA

B
Vlastovnica

Rbr.	Sadržaj upisa	Primjedba
	ZK tijelo XII - 5. Suvlasnički dio: 1/18 TRLIN MILENKO, OIB: 03352377305, TRG HRV. BRAT. ZAJ. 2, 21000 SPLIT	
	ZK tijelo XII - 6. Suvlasnički dio: 1/18 TRLIN MIROSLAV POK. STIPE, OIB: 28331196695, VRGORAC, RAVČA B.B.	
	ZK tijelo XIII - 1. Suvlasnički dio: 12/18 PRANIĆ MATE POK. ANTE, RAVČA	
	ZK tijelo XIII - 2. Suvlasnički dio: 3/18 PRANIĆ MATIJA POK. ANTE, RAVČA	
	ZK tijelo XIII - 4. Suvlasnički dio: 1/18 TRLIN DRAGO POK. STIPE, OIB: 60935376356, VRGORAC, RAVČA B.B.	
	ZK tijelo XIII - 5. Suvlasnički dio: 1/18 TRLIN MILENKO, OIB: 03352377305, TRG HRV. BRAT. ZAJ. 2, 21000 SPLIT	
	ZK tijelo XIII - 6. Suvlasnički dio: 1/18 TRLIN MIROSLAV POK. STIPE, OIB: 28331196695, VRGORAC, RAVČA B.B.	
	ZK tijelo XIV - 1. Suvlasnički dio: 12/18 PRANIĆ MATE POK. ANTE, RAVČA	
	ZK tijelo XIV - 2. Suvlasnički dio: 3/18 PRANIĆ MATIJA POK. ANTE, RAVČA	
	ZK tijelo XIV - 4. Suvlasnički dio: 1/18 TRLIN DRAGO POK. STIPE, OIB: 60935376356, VRGORAC, RAVČA B.B.	
	ZK tijelo XIV - 5. Suvlasnički dio: 1/18 TRLIN MILENKO, OIB: 03352377305, TRG HRV. BRAT. ZAJ. 2, 21000 SPLIT	
	ZK tijelo XIV - 6. Suvlasnički dio: 1/18 TRLIN MIROSLAV POK. STIPE, OIB: 28331196695, VRGORAC, RAVČA B.B.	
	ZK tijelo XVI - 1. Suvlasnički dio: 12/18 PRANIĆ MATE POK. ANTE, RAVČA	
	ZK tijelo XVI - 2. Suvlasnički dio: 3/18 PRANIĆ MATIJA POK. ANTE, RAVČA	
	ZK tijelo XVI - 4. Suvlasnički dio: 1/18 TRLIN DRAGO POK. STIPE, OIB: 60935376356, VRGORAC, RAVČA B.B.	
	ZK tijelo XVI - 5. Suvlasnički dio: 1/18 TRLIN MILENKO, OIB: 03352377305, TRG HRV. BRAT. ZAJ. 2, 21000 SPLIT	
	ZK tijelo XVI - 6. Suvlasnički dio: 1/18 TRLIN MIROSLAV POK. STIPE, OIB: 28331196695, VRGORAC, RAVČA B.B.	

ADL struktura d.o.o.
Vrbik 20
10000 Zagreb
MBS: 081083216
OIB: 66445349777
IBAN: HR1023600001102594728
ante.leko@adlstruktura.hr
tel:+385993111133



Katastarska općina: 333956, RAVČA

IZVADAK IZ ZEMLJIŠNE KNJIGE

Verificirani ZK uložak
Broj ZK uložka: 309
VIŠE ZK TIJELA

C
Teretovnica

Rbr.	Sadržaj upisa	Iznos	Primjedba
	Tereta nema!		

Potvrđuje se da ovaj izvadak odgovara stanju zemljišne knjige na datum 23.06.2023.

- ZK ul.br. 1066



REPUBLIKA HRVATSKA

Općinski sud u Metkoviću
 ZEMLJIŠNOKNJIŽNI ODJEL METKOVIĆ
 Stanje na dan: 23.06.2023. 11:41

Verificirani ZK uložak

Katastarska općina: 333956, RAVČA

Broj ZK uložka: 1066

Broj zadnjeg dnevnika: Z-303/2022
 Aktivne plombe:

NESLUŽBENA KOPIJA

IZVADAK IZ ZEMLJIŠNE KNJIGE

A Posjedovnica PRVI ODJELJAK

Rbr.	Broj zemljišta (kat. čestice)	Oznaka zemljišta	Površina			Primjedba
			jutro	čhv	m2	
1.	170/1	VRT				
2.	197	PAŠNJAK				
3.	202/1	VRT				
4.	202/4	VRT				
5.	203/6	VRT				
6.	207/4	ORANICA				
7.	225/2	ORANICA				
8.	226/2	PAŠNJAK				
9.	227/2	PAŠNJAK				
10.	250/12	VINOGRAD				
11.	255/1	ORANICA				
12.	5269/3	ORANICA				
13.	5291/13	ORANICA			736	
14.	5291/14	ORANICA			187	
15.	5291/77	ORANICA			3117	
		UKUPNO:			4040	

B Vlastovnica

Rbr.	Sadržaj upisa	Primjedba
1.	Suvlasnički dio: 1/3 TRILIN MIROSLAV, OIB: 28331196695, RAVČA 49, RAVČA 21276 VRGORAC	
2.	Suvlasnički dio: 1/3 TRILIN MILENKO, OIB: 03352377305, TRG HRV. BRAT. ZAJ. 2, 21000 SPLIT	
3.	Suvlasnički dio: 1/3 TRILIN DRAGO, OIB: 60935376356, RAVČA 42, RAVČA 21276 VRGORAC	

ADL struktura d.o.o.
Vrbik 20
10000 Zagreb
MBS: 081083216
OIB: 66445349777
IBAN: HR1023600001102594728
ante.leko@adlstruktura.hr
tel:+385993111133



Katastarska općina: 333956, RAVČA

IZVADAK IZ ZEMLJIŠNE KNJIGE

Verificirani ZK uložak
Broj ZK uložka: 1066

C
Teretovnica

Rbr.	Sadržaj upisa	Iznos	Primjedba
Tereta nema!			

Potvrđuje se da ovaj izvadak odgovara stanju zemljišne knjige na datum 23.06.2023.

- ZK ul. br. 81



REPUBLIKA HRVATSKA

Općinski sud u Metkoviću
ZEMLJIŠNOKNJIŽNI ODJEL METKOVIĆ
Stanje na dan: 23.06.2023. 11:56

Verificirani ZK uložak

Katastarska općina: 333956, RAVČA

Broj ZK uložka: 81

Broj zadnjeg dnevnika: Z-14342/2017
Aktivne plombe:

NESLUŽBENA KOPIJA

IZVADAK IZ ZEMLJIŠNE KNJIGE

A Posjedovnica PRVI ODJELJAK

Rbr.	Broj zemljišta (kat. čestice)	Oznaka zemljišta	Površina			Primjedba
			jutro	čhv	m2	
1.	259	ORANICA				
2.	498 ZGR	POJATA				
3.	5236	ORANICA				
4.	5237	ŠUMA				
5.	5246/1	ORANICA				
6.	5258	PAŠNJAK				
7.	5259	ORANICA				
		UKUPNO:				

B Vlastovnica

Rbr.	Sadržaj upisa	Primjedba
1.	Suvlasnički dio: 8/144 VULETA JOSIP, ANTE, MLDB , RAVČA	
2.	Suvlasnički dio: 16/144 GAŠPAR ANĐELIJA Ž. PAŠKE , UMČANI	
4.	Suvlasnički dio: 20/144 VULETA MILA UD. ANTE (MATINA), RAVČA	
6.	Suvlasnički dio: 20/144 TIČINOVIĆ SNJEŽANA POK. IVANA	
7.	Suvlasnički dio: 5/144 TRLIN DRAGO, STIPE, RAVČA	
8.	Suvlasnički dio: 5/144 TRLIN MILENKO, STIPE, SPLIT, SLAVIČEVA 36	
9.	Suvlasnički dio: 5/144 TRLIN MIROSLAV, STIPE, RAVČA	
10.	Suvlasnički dio: 15/144 TRLIN DRAGO POK. STIPE, OIB: 60935376356, VRGORAC, RAVČA B.B.	

Katastarska općina: 333956, RAVČA

IZVADAK IZ ZEMLJIŠNE KNJIGE

Verificirani ZK uložak
Broj ZK uložka: 81

**B
Vlastovnica**

Rbr.	Sadržaj upisa	Primjedba
11. Suvlasnički dio: 15/144	TRLIN MILENKO, OIB: 03352377305, TRG HRV. BRAT. ZAJ. 2, 21000 SPLIT	
12. Suvlasnički dio: 15/144	TRLIN MIROSLAV POK. STIPE, OIB: 28331196695, VRGORAC, RAVČA B.B.	
13. Suvlasnički dio: 10/144	VOJČIĆ LJILJANA R. VULETA POK. MILENKA, OIB: 40041940889, SPLIT, VELEBITSKA 67	
14. Suvlasnički dio: 10/144	BEGOVIĆ GORDANA R. VULETA POK. MILENKA, OIB: 94129139109, VRGORAC, RAVČA 56	

**C
Teretovnica**

Rbr.	Sadržaj upisa	Iznos	Primjedba
Tereta nema!			

Potvrđuje se da ovaj izvadak odgovara stanju zemljišne knjige na datum 23.06.2023.

- ZK ul.br. 390



REPUBLIKA HRVATSKA

Općinski sud u Metkoviću
ZEMLJIŠNOKNJIŽNI ODJEL METKOVIĆ
Stanje na dan: 23.06.2023. 12:11

Katastarska općina: 333956, RAVČA

Broj zadnjeg dnevnika: Z-303/2022
Aktivne plombe:

Verificirani ZK uložak

Broj ZK uloška: 390

VIŠE ZK TIJELA

NESLUŽBENA KOPIJA

IZVADAK IZ ZEMLJIŠNE KNJIGE

A Posjedovnica PRVI ODJELJAK

Rbr.	Broj zemljišta (kat. čestice)	Oznaka zemljišta	Površina			Primjedba
			jutro	čhv	m2	
I						
1.	69	VINOGRAD				
2.	106/1	VINOGRAD				
3.	146/2	ORANICA				
4.	158/1	VINOGRAD				
5.	160/10	VINOGRAD				
6.	228/1	ŠUMA				
7.	229	ORANICA				
8.	230	ŠUMA				
9.	231	PAŠNJAK				
10.	325/1	ORANICA				
11.	326	ŠUMA				
12.	461	ORANICA				
13.	466/1	ŠUMA				
14.	595	PAŠNJAK				
15.	783/2	ORANICA			866	
16.	783/4	ORANICA			37	
17.	805/1	VINOGRAD				
18.	4949/2	ORANICA				
19.	5086/1	ORANICA				
20.	5090/1	ORANICA				
21.	5090/2	PAŠNJAK				
22.	5094	ORANICA				
23.	5095	PAŠNJAK				
24.	5257	ORANICA				
25.	5464/4	ORANICA				
26.	5464/5	ORANICA				

Katastarska općina: 333956, RAVČA

IZVADAK IZ ZEMLJIŠNE KNJIGE

Verificirani ZK uložak
 Broj ZK uložka: 390
 VIŠE ZK TIJELA

A
Posjedovnica
PRVI ODJELJAK

Rbr.	Broj zemljišta (kat. čestice)	Oznaka zemljišta	Površina			Primjedba
			jutro	čhv	m2	
UKUPNO:					903	
II						
1.	103/2	VINOGRAD				
2.	107/1	VINOGRAD				
3.	107/2	VINOGRAD				
III						
1.	156	ORANICA				
2.	159	NEPLODNO				
IV						
1.	205/1	ORANICA				
2.	205/2	ORANICA				
3.	207/1	ORANICA				
4.	207/2	ORANICA				
V						
1.	152	PAŠNJAK				
2.	166/2	PAŠNJAK				
3.	171/5	ORANICA				
4.	212	ORANICA				
5.	213	PAŠNJAK				
6.	214	ORANICA				
VI						
1.	593	ORANICA				
VII						
1.	821	ORANICA				
2.	847	ORANICA				
3.	879	ORANICA				

B
Vlastovnica

Rbr.	Sadržaj upisa	Primjedba
	ZK tijelo I - 1. Suvlasnički dio: 2016/8960 JOVIĆ IVAN POK. MARKA, DRAGLJANE	
	ZK tijelo I - 2. Suvlasnički dio: 2016/8960 JOVIĆ JOZE POK. MARKA, DRAGLJANE	
	ZK tijelo I - 3. Suvlasnički dio: 224/8960 PIVAC IVAN POK. NIKOLE, ZAVOJANE	

Katastarska općina: 333956, RAVČA

IZVADAK IZ ZEMLJIŠNE KNJIGE

Verificirani ZK uložak
 Broj ZK uložka: 390
 VIŠE ZK TIJELA

B
Vlastovnica

Rbr.	Sadržaj upisa	Primjedba
	ZK tijelo I - 4. Suvlasnički dio: 224/8960 PIVAC MARKO, IVANA (NIKOLINA), MLDB, ZAVOJANE	
	ZK tijelo I - 5. Suvlasnički dio: 224/8960 PIVAC DANICA, IVANA (NIKOLINA), MLDB, ZAVOJANE	
	ZK tijelo I - 6. Suvlasnički dio: 224/8960 PIVAC RATOMIR, IVANA (NIKOLINA), MLDB, ZAVOJANE	
	ZK tijelo I - 7. Suvlasnički dio: 440/8960 JOVIĆ MARKO POK. MATE (MARKOVA), DRAGLJANE	
	ZK tijelo I - 8. Suvlasnički dio: 396/8960 JOVIĆ RATOMIR-SLAVKO POK. MATE (MARKOVA), DRAGLJANE	
	ZK tijelo I - 9. Suvlasnički dio: 144/8960 JOVIĆ JELKA- MILA POK. MATE (MARKOVA), DRAGLJANE	
	ZK tijelo I - 10. Suvlasnički dio: 198/8960 JOVIĆ MANDA UD. MATE, R. ROGLIĆ, DRAGLJANE	
	ZK tijelo I - 11. Suvlasnički dio: 177/8960 JOVIĆ ANKA POK. MATE (MARKOVA), DRAGLJANE	
	ZK tijelo I - 12. Suvlasnički dio: 33/8960 HRSTIĆ FILA Ž. ANTE, R. JOVIĆ, VRGORAC	
	ZK tijelo I - 13. Suvlasnički dio: 44/8960 JOVIĆ STANKO POK. MATE, DRAGLJANE	
	ZK tijelo I - 15. Suvlasnički dio: 756/8960 JOVIĆ FERDO POK. NIKOLE, DRAGLJANE	
	ZK tijelo I - 16. Suvlasnički dio: 252/8960 ČORIĆ MARIJA Ž. KRISTE, R. JOVIĆ , OKLAJ	
	ZK tijelo I - 17. Suvlasnički dio: 126/8960 BAŠKOVIĆ EVARISTA POK. SATURNA, MLDB, MAKARSKA	
	ZK tijelo I - 18. Suvlasnički dio: 126/8960 BAŠKOVIĆ PERINA POK. SATURNA, MLDB, MAKARSKA	
	ZK tijelo I - 19. Suvlasnički dio: 144/8960 JOVIĆ ZORKA POK. MATE (MARKOVA), DRAGLJANE	
	ZK tijelo I - 20. Suvlasnički dio: 220/8960 JOVIĆ JOŠKO POK. VESELJKA (MATINA), STOBREČ, ZAGREBAČKA 8	
	ZK tijelo I - 21. Suvlasnički dio: 110/8960 JOVIĆ MARIJA - NADA UD. VESELJKA (MATINA), SPLIT, PUJANKE 77	
	ZK tijelo I - 22. Suvlasnički dio: 110/8960 JOVIĆ JASMINKA POK. VESELJKA (MATINA), MAKARSKA, JADRANSKA 4	

Katastarska općina: 333956, RAVČA

IZVADAK IZ ZEMLJIŠNE KNJIGE

Verificirani ZK uložak
 Broj ZK uložka: 390
 VIŠE ZK TIJELA

B
Vlastovnica

Rbr.	Sadržaj upisa	Primjedba
	ZK tijelo I - 24. Suvlasnički dio: 378/8960 JOVIĆ NIKOLA IVAN POK. MIRKA, OIB: 55376123657, ZAGREB, JUKIĆEVA 14	
	ZK tijelo I - 25. Suvlasnički dio: 378/8960 VULETIĆ MIRKA, OIB: 22569433213, PRILAZ GJURE DEŽELIČA 72, 10000 ZAGREB	
	ZK tijelo II - 1. Suvlasnički dio: 151200/1209600 JOVIĆ IVAN POK. MARKA, DRAGLJANE	
	ZK tijelo II - 2. Suvlasnički dio: 151200/1209600 JOVIĆ JOZE POK. MARKA, DRAGLJANE	
	ZK tijelo II - 3. Suvlasnički dio: 30240/1209600 PIVAC IVAN POK. NIKOLE, ZAVOJANE	
	ZK tijelo II - 4. Suvlasnički dio: 30240/1209600 PIVAC MARKO, IVANA (NIKOLINA), MLDB, ZAVOJANE	
	ZK tijelo II - 5. Suvlasnički dio: 30240/1209600 PIVAC DANICA, IVANA (NIKOLINA), MLDB, ZAVOJANE	
	ZK tijelo II - 6. Suvlasnički dio: 30240/1209600 PIVAC RATOMIR, IVANA (NIKOLINA), MLDB, ZAVOJANE	
	ZK tijelo II - 7. Suvlasnički dio: 33000/1209600 JOVIĆ MARKO POK. MATE (MARKOVA), DRAGLJANE	
	ZK tijelo II - 8. Suvlasnički dio: 29700/1209600 JOVIĆ RATOMIR-SLAVKO POK. MATE (MARKOVA), DRAGLJANE	
	ZK tijelo II - 9. Suvlasnički dio: 10800/1209600 JOVIĆ JELKA- MILA POK. MATE (MARKOVA), DRAGLJANE	
	ZK tijelo II - 10. Suvlasnički dio: 10800/1209600 JOVIĆ ZORKA POK. MATE (MARKOVA), DRAGLJANE	
	ZK tijelo II - 11. Suvlasnički dio: 13275/1209600 JOVIĆ ANKA POK. MATE (MARKOVA), DRAGLJANE	
	ZK tijelo II - 12. Suvlasnički dio: 14850/1209600 JOVIĆ MANDA UD. MATE, R. ROGLIĆ, DRAGLJANE	
	ZK tijelo II - 13. Suvlasnički dio: 2475/1209600 HRSTIĆ FILA Ž. ANTE, R. JOVIĆ, VRGORAC	
	ZK tijelo II - 14. Suvlasnički dio: 3300/1209600 JOVIĆ STANKO POK. MATE, DRAGLJANE	
	ZK tijelo II - 18. Suvlasnički dio: 56700/1209600 JOVIĆ FERDO POK. NIKOLE, DRAGLJANE	
	ZK tijelo II - 19. Suvlasnički dio: 18900/1209600 ČORIĆ MARIJA Ž. KRISTE, R. JOVIĆ, OKLAJ	

Katastarska općina: 333956, RAVČA

IZVADAK IZ ZEMLJIŠNE KNJIGE

Verificirani ZK uložak
 Broj ZK uložka: 390
 VIŠE ZK TIJELA

B
Vlastovnica

Rbr.	Sadržaj upisa	Primjedba
	ZK tijelo II - 20. Suvlasnički dio: 9450/1209600 BAŠKOVIĆ EVARISTA POK. SATURNA, MLDB, MAKARSKA	
	ZK tijelo II - 21. Suvlasnički dio: 9450/1209600 BAŠKOVIĆ PERINA POK. SATURNA, MLDB, MAKARSKA	
	ZK tijelo II - 24. Suvlasnički dio: 16128/1209600 TRLIN MATIJA UD. JOZE (LUKINA), RAVČA	
	ZK tijelo II - 26. Suvlasnički dio: 16128/1209600 TRLIN TERA POK. JOZE (LUKINA), RIJEKA	
	ZK tijelo II - 29. Suvlasnički dio: 16128/1209600 PINJUH NATAŠA R. BULJAN, RIJEKA	
	ZK tijelo II - 30. Suvlasnički dio: 56448/1209600 TRLIN GOJKO, STANKA, RAVČA	
	ZK tijelo II - 31. Suvlasnički dio: 53760/1209600 VUKČEVIĆ RUŽA R. TRLIN, POK. IVANA, NIKŠIĆ	
	ZK tijelo II - 32. Suvlasnički dio: 16500/1209600 JOVIĆ JOŠKO POK. VESELJKA (MATINA), STOBREČ, ZAGREBAČKA 8	
	ZK tijelo II - 33. Suvlasnički dio: 8250/1209600 JOVIĆ MARIJA - NADA UD. VESELJKA (MATINA), SPLIT, PUJANKE 77	
	ZK tijelo II - 34. Suvlasnički dio: 8250/1209600 JOVIĆ JASMINKA POK. VESELJKA (MATINA), MAKARSKA, JADRANSKA 4	
	ZK tijelo II - 36. Suvlasnički dio: 28350/1209600 JOVIĆ NIKOLA IVAN POK. MIRKA, OIB: 55376123657, ZAGREB, JUKIĆEVA 14	
	ZK tijelo II - 37. Suvlasnički dio: 17920/1209600 TRLIN DRAGO POK. STIPE, OIB: 60935376356, VRGORAC, RAVČA B.B.	
	ZK tijelo II - 38. Suvlasnički dio: 17920/1209600 TRLIN MILENKO, OIB: 03352377305, TRG HRV. BRAT. ZAJ. 2, 21000 SPLIT	
	ZK tijelo II - 39. Suvlasnički dio: 17920/1209600 TRLIN MIROSLAV POK. STIPE, OIB: 28331196695, VRGORAC, RAVČA B.B.	
	ZK tijelo II - 40. Suvlasnički dio: 53760/1209600 TRLIN ŽELJKO POK. MIJE, OIB: 65315867752, VRGORAC, TEŽAČKA 9	
	ZK tijelo II - 41. Suvlasnički dio: 16128/1209600 HORVAT VLADIMIR, OIB: 11815894952, RIJEKA, ANDROV BREG 10	
	ZK tijelo II - 42. Suvlasnički dio: 12096/1209600 VUJČIĆ LJILJANA R. VULETA POK. MILENKA, OIB: 40041940889, SPLIT, VELEBITSKA 67	
	ZK tijelo II - 43. Suvlasnički dio: 12096/1209600 BEGOVIĆ GORDANA R. VULETA POK. MILENKA, OIB: 94129139109, VRGORAC, RAVČA 56	

Katastarska općina: 333956, RAVČA

IZVADAK IZ ZEMLJIŠNE KNJIGE

Verificirani ZK uložak
 Broj ZK uložka: 390
 VIŠE ZK TIJELA

B
Vlastovnica

Rbr.	Sadržaj upisa	Primjedba
ZK tijelo II - 44. Suvlasnički dio: 28350/1209600		
VULETIĆ MIRKA, OIB: 22569433213, PRILAZ GJURE DEŽELIČA 72, 10000 ZAGREB		
ZK tijelo II - 45. Suvlasnički dio: 161280/1209600		
PRANIĆ JELENA, OIB: 30596883642, RAVČA 60, RAVČA 21276 VRGORAC		
ZK tijelo II - 46. Suvlasnički dio: 8064/1209600		
ŠKROBONJA MARIJA, OIB: 17759305058, ŠKURINJSKA CESTA 25, 51000 RIJEKA		
ZK tijelo II - 47. Suvlasnički dio: 8064/1209600		
UZELAC MILAN, OIB: 47864828924, GIUSEPPEA DUELLE 13, 51000 RIJEKA		
ZK tijelo III - 1. Suvlasnički dio: 3/24		
VULETA IVA UD. MARKA (ANTINA)		
ZK tijelo III - 2. Suvlasnički dio: 3/24		
VULETIĆ IVA Ž. IVANA		
ZK tijelo III - 4. Suvlasnički dio: 4/24		
VULETA MILA UD. ANTE (MATINA), RAVČA		
ZK tijelo III - 6. Suvlasnički dio: 4/24		
TIČINOVIĆ SNJEŽANA POK. IVANA		
ZK tijelo III - 7. Suvlasnički dio: 1/24		
TRLIN DRAGO, STIPE, RAVČA		
ZK tijelo III - 8. Suvlasnički dio: 1/24		
TRLIN MILENKO, STIPE, SPLIT, SLAVIČEVA 36		
ZK tijelo III - 9. Suvlasnički dio: 1/24		
TRLIN MIROSLAV, STIPE, RAVČA		
ZK tijelo III - 10. Suvlasnički dio: 1/24		
TRLIN DRAGO POK. STIPE, OIB: 60935376356, VRGORAC, RAVČA B.B.		
ZK tijelo III - 11. Suvlasnički dio: 1/24		
TRLIN MILENKO, OIB: 03352377305, TRG HRV. BRAT. ZAJ. 2, 21000 SPLIT		
ZK tijelo III - 12. Suvlasnički dio: 1/24		
TRLIN MIROSLAV POK. STIPE, OIB: 28331196695, VRGORAC, RAVČA B.B.		
ZK tijelo III - 13. Suvlasnički dio: 2/24		
VUJČIĆ LJILJANA R. VULETA POK. MILENKA, OIB: 40041940889, SPLIT, VELEBITSKA 67		
ZK tijelo III - 14. Suvlasnički dio: 2/24		
BEGOVIĆ GORDANA R. VULETA POK. MILENKA, OIB: 94129139109, VRGORAC, RAVČA 56		
ZK tijelo IV - 3. Suvlasnički dio: 1/6		
TRLIN DRAGO POK. STIPE, OIB: 60935376356, VRGORAC, RAVČA B.B.		
ZK tijelo IV - 4. Suvlasnički dio: 1/6		
TRLIN MILENKO, OIB: 03352377305, TRG HRV. BRAT. ZAJ. 2, 21000 SPLIT		

Katastarska općina: 333956, RAVČA

IZVADAK IZ ZEMLJIŠNE KNJIGE

Verificirani ZK uložak
 Broj ZK uložka: 390
 VIŠE ZK TIJELA

B
Vlastovnica

Rbr.	Sadržaj upisa	Primjedba
	ZK tijelo IV - 5. Suvlasnički dio: 1/6 TRLIN MIROSLAV POK. STIPE, OIB: 28331196695, VRGORAC, RAVČA B.B.	
	ZK tijelo IV - 6. Suvlasnički dio: 1/6 TRLIN MIROSLAV, OIB: 28331196695, RAVČA 49, RAVČA 21276 VRGORAC	
	ZK tijelo IV - 7. Suvlasnički dio: 1/6 TRLIN MILENKO, OIB: 03352377305, TRG HRV. BRAT. ZAJ. 2, 21000 SPLIT	
	ZK tijelo IV - 8. Suvlasnički dio: 1/6 TRLIN DRAGO, OIB: 60935376356, RAVČA 42, RAVČA 21276 VRGORAC	
	ZK tijelo V - 1. Suvlasnički dio: 3/24 VULETA IVA UD. MARKA (ANTINA)	
	ZK tijelo V - 2. Suvlasnički dio: 3/24 VULETIĆ IVA Ž. IVANA	
	ZK tijelo V - 4. Suvlasnički dio: 4/24 VULETA MILA UD. ANTE (MATINA), RAVČA	
	ZK tijelo V - 6. Suvlasnički dio: 4/24 TIČINOVIĆ SNJEŽANA POK. IVANA	
	ZK tijelo V - 7. Suvlasnički dio: 1/24 TRLIN DRAGO, STIPE, RAVČA	
	ZK tijelo V - 8. Suvlasnički dio: 1/24 TRLIN MILENKO, STIPE, SPLIT, SLAVIČEVA 36	
	ZK tijelo V - 9. Suvlasnički dio: 1/24 TRLIN MIROSLAV, STIPE, RAVČA	
	ZK tijelo V - 10. Suvlasnički dio: 1/24 TRLIN DRAGO POK. STIPE, OIB: 60935376356, VRGORAC, RAVČA B.B.	
	ZK tijelo V - 11. Suvlasnički dio: 1/24 TRLIN MILENKO, OIB: 03352377305, TRG HRV. BRAT. ZAJ. 2, 21000 SPLIT	
	ZK tijelo V - 12. Suvlasnički dio: 1/24 TRLIN MIROSLAV POK. STIPE, OIB: 28331196695, VRGORAC, RAVČA B.B.	
	ZK tijelo V - 13. Suvlasnički dio: 2/24 VUJČIĆ LJILJANA R. VULETA POK. MILENKA, OIB: 40041940889, SPLIT, VELEBITSKA 67	
	ZK tijelo V - 14. Suvlasnički dio: 2/24 BEGOVIĆ GORDANA R. VULETA POK. MILENKA, OIB: 94129139109, VRGORAC, RAVČA 56	
	ZK tijelo VI - 1. Vlasnički dio: 1/1 TRLIN MATE POK. ANTE, RAVČA	
	ZK tijelo VII - 1. Vlasnički dio: 1/1 JELAVIĆ NEVENKA Ž. ANTE	

Katastarska općina: 333956, RAVČA

IZVADAK IZ ZEMLJIŠNE KNJIGE

Verificirani ZK uložak
Broj ZK uložka: 390
VIŠE ZK TIJELA

B
Vlastovnica

Rbr.	Sadržaj upisa	Primjedba
ZK tijelo I		
1.1	Zaprimljeno 12.02.2013. broj Z-37/13.ž Temeljem prijedloga od 12.veljače 2013.godine i primjerka tužbe od 22.siječnja 2013.godine, upisuje se zabilježba spora koji se vodi između tužitelja Andrije Matkovića pok. Joze iz Ravče i Momčila Matkovića pok. Joze iz Ravče i tuženika navedenih u tužbi pod posl.br. P-56/13, na čest. zem. 5094.	ZABILJEŽBA SPORA

C
Teretovnica

Rbr.	Sadržaj upisa	Iznos	Primjedba
Tereta nema!			

Potvrđuje se da ovaj izvadak odgovara stanju zemljišne knjige na datum 23.06.2023.

- ZK ul. br. 154



REPUBLIKA HRVATSKA

Općinski sud u Metkoviću
 ZEMLJIŠNOKNJIŽNI ODJEL METKOVIĆ
 Stanje na dan: 23.06.2023. 12:26

Katastarska općina: 333956, RAVČA

Broj zadnjeg dnevnika: Z-72/2011
 Aktivne plombe:

NESLUŽBENA KOPIJA

Verificirani ZK uložak

Broj ZK uložka: 154

VIŠE ZK TIJELA

IZVADAK IZ ZEMLJIŠNE KNJIGE

A Posjedovnica PRVI ODJELJAK

Rbr.	Broj zemljišta (kat. čestice)	Oznaka zemljišta	Površina			Primjedba
			jutro	čhv	m2	
I						
1.	20 ZGR	STOJNA KUĆA				
2.	27 ZGR	POJATA				
3.	264	ORANICA				
4.	280	ŠUMA				
5.	281	ORANICA				
6.	282	ORANICA				
7.	283	ŠUMA				
8.	284	ORANICA				
9.	301	ŠUMA				
10.	302	ORANICA				
11.	329	ORANICA				
12.	333	ŠUMA				
13.	334	ORANICA				
14.	425/1	ŠUMA				
15.	470 ZGR	POJATA				
16.	809/2	VINOGRAD				
17.	2013/2	ORANICA				
18.	2039/1	ORANICA				
19.	5139	VRT				
20.	5147	VRT				
21.	5148	VRT				
22.	5161/1	ORANICA				
23.	5161/2	VRT				
24.	5207	ŠUMA				
25.	5208	ORANICA				
26.	5209	ORANICA				

Katastarska općina: 333956, RAVČA

IZVADAK IZ ZEMLJIŠNE KNJIGE

Verificirani ZK uložak
 Broj ZK uložka: 154
 VIŠE ZK TIJELA

A
Posjedovnica
PRVI ODJELJAK

Rbr.	Broj zemljišta (kat. čestice)	Oznaka zemljišta	Površina			Primjedba
			jutro	čhv	m2	
II						
1.	375	ORANICA				
2.	5213/1	VINOGRAD			972	
3.	5213/2	VINOGRAD			150	
4.	5219	ORANICA				
5.	5221	ORANICA				
6.	5222	ORANICA				
7.	5223/1	ORANICA				
8.	5223/2	ORANICA				
		UKUPNO:			1122	

B
Vlastovnica

Rbr.	Sadržaj upisa	Primjedba
	ZK tijelo I - 1. Suvlasnički dio: 1/2 RADIĆ MARIJA POK. ANDRIJE, RAVČA	
	ZK tijelo I - 2. Suvlasnički dio: 1/2 RADIĆ MATIJA POK. ANDRIJE, RAVČA	
	ZK tijelo II - 1. Suvlasnički dio: 1/3 PIVAC MATE POK. JOSIPA	
	ZK tijelo II - 2. Suvlasnički dio: 1/3 PIVAC ANDRIJA POK. JOSIPA, ZAVOJANE	
	ZK tijelo II - 3. Suvlasnički dio: 1/3 PIVAC IVAN, NIKOLE, ZAVOJANE	

C
Teretovnica

Rbr.	Sadržaj upisa	Iznos	Primjedba
	Tereta nema!		

Potvrđuje se da ovaj izvadak odgovara stanju zemljišne knjige na datum 23.06.2023.

- ZK ul.br. 540



REPUBLIKA HRVATSKA

Općinski sud u Metkoviću
 ZEMLJIŠNOKNJIŽNI ODJEL METKOVIĆ
 Stanje na dan: 23.06.2023. 12:26

Verificirani ZK uložak

Katastarska općina: 333956, RAVČA

Broj ZK uložka: 540

Broj zadnjeg dnevnika: Z-62/2016
 Aktivne plombe:

VIŠE ZK TIJELA

NESLUŽBENA KOPIJA

IZVADAK IZ ZEMLJIŠNE KNJIGE

A Posjedovnica PRVI ODJELJAK

Rbr.	Broj zemljišta (kat. čestice)	Oznaka zemljišta	Površina			Primjedba
			jutro	čhv	m2	
I						
1.	184	VRT				
2.	185/2	PAŠNJAK				
3.	217/2	PAŠNJAK				
4.	5449/2	VINOGRAD				
II						
1.	215	ORANICA				
2.	250/2	ŠUMA			695	
3.	250/16	ŠUMA			334	
4.	251/1	ORANICA, VINOGRAD, PAŠNJAK, PUT, KRŠ			3269	
		ORANICA			400	
		VINOGRAD			1273	
		PAŠNJAK			546	
		PUT			150	
		KRŠ			900	
5.	251/2	VINOGRAD			1123	
6.	5264	ORANICA				
		UKUPNO:			5421	

B Vlastovnica

Rbr.	Sadržaj upisa	Primjedba
	ZK tijelo I - 1. Suvlasnički dio: 24/144 GAŠPAR ANĐELIJA Ž. PAŠKE, UMČANI	
	ZK tijelo I - 3. Suvlasnički dio: 20/144 VULETA MILA UD. ANTE (MATINA), RAVČA	
	ZK tijelo I - 5. Suvlasnički dio: 20/144 TIČINOVIĆ SNJEŽANA POK. IVANA	

Katastarska općina: 333956, RAVČA

IZVADAK IZ ZEMLJIŠNE KNJIGE

Verificirani ZK uložak
 Broj ZK uložka: 540
 VIŠE ZK TIJELA

B
Vlastovnica

Rbr.	Sadržaj upisa	Primjedba
	ZK tijelo I - 6. Suvlasnički dio: 5/144 TRLIN DRAGO, STIPE, RAVČA	
	ZK tijelo I - 7. Suvlasnički dio: 5/144 TRLIN MILENKO, STIPE, SPLIT, SLAVIČEVA 36	
	ZK tijelo I - 8. Suvlasnički dio: 5/144 TRLIN MIROSLAV, STIPE, RAVČA	
	ZK tijelo I - 9. Suvlasnički dio: 15/144 TRLIN DRAGO POK. STIPE, OIB: 60935376356, VRGORAC, RAVČA B.B.	
	ZK tijelo I - 10. Suvlasnički dio: 15/144 TRLIN MILENKO, OIB: 03352377305, TRG HRV. BRAT. ZAJ. 2, 21000 SPLIT	
	ZK tijelo I - 11. Suvlasnički dio: 15/144 TRLIN MIROSLAV POK. STIPE, OIB: 28331196695, VRGORAC, RAVČA B.B.	
	ZK tijelo I - 12. Suvlasnički dio: 10/144 VUJČIĆ LJILJANA R. VULETA POK. MILENKA, OIB: 40041940889, SPLIT, VELEBITSKA 67	
	ZK tijelo I - 13. Suvlasnički dio: 10/144 BEGOVIĆ GORDANA R. VULETA POK. MILENKA, OIB: 94129139109, VRGORAC, RAVČA 56	
	ZK tijelo II - 2. Suvlasnički dio: 4/24 VULETA MILA UD. ANTE (MATINA), RAVČA	
	ZK tijelo II - 4. Suvlasnički dio: 4/24 TIČINOVIĆ SNJEŽANA POK. IVANA	
	ZK tijelo II - 5. Suvlasnički dio: 1/24 TRLIN DRAGO, STIPE, RAVČA	
	ZK tijelo II - 6. Suvlasnički dio: 1/24 TRLIN MILENKO, STIPE, SPLIT, SLAVIČEVA 36	
	ZK tijelo II - 7. Suvlasnički dio: 1/24 TRLIN MIROSLAV, STIPE, RAVČA	
	ZK tijelo II - 8. Suvlasnički dio: 3/24 TRLIN DRAGO POK. STIPE, OIB: 60935376356, VRGORAC, RAVČA B.B.	
	ZK tijelo II - 9. Suvlasnički dio: 3/24 TRLIN MILENKO, OIB: 03352377305, TRG HRV. BRAT. ZAJ. 2, 21000 SPLIT	
	ZK tijelo II - 10. Suvlasnički dio: 3/24 TRLIN MIROSLAV POK. STIPE, OIB: 28331196695, VRGORAC, RAVČA B.B.	
	ZK tijelo II - 11. Suvlasnički dio: 2/24 VUJČIĆ LJILJANA R. VULETA POK. MILENKA, OIB: 40041940889, SPLIT, VELEBITSKA 67	
	ZK tijelo II - 12. Suvlasnički dio: 2/24 BEGOVIĆ GORDANA R. VULETA POK. MILENKA, OIB: 94129139109, VRGORAC, RAVČA 56	

ADL struktura d.o.o.
Vrbik 20
10000 Zagreb
MBS: 081083216
OIB: 66445349777
IBAN: HR1023600001102594728
ante.leko@adlstruktura.hr
tel:+385993111133



Katastarska općina: 333956, RAVČA

IZVADAK IZ ZEMLJIŠNE KNJIGE

Verificirani ZK uložak
Broj ZK uložka: 540
VIŠE ZK TIJELA

C
Teretovnica

Rbr.	Sadržaj upisa	Iznos	Primjedba
Tereta nema!			

Potvrđuje se da ovaj izvadak odgovara stanju zemljišne knjige na datum 23.06.2023.

- ZK ul.br. 377



REPUBLIKA HRVATSKA

Općinski sud u Metkoviću
ZEMLJIŠNOKNJIŽNI ODJEL METKOVIĆ
Stanje na dan: 23.06.2023. 12:41

Verificirani ZK uložak

Katastarska općina: 333956, RAVČA

Broj ZK uložka: 377

Broj zadnjeg dnevnika: Z-2681/2022
Aktivne plombe:

VIŠE ZK TIJELA

NESLUŽBENA KOPIJA

IZVADAK IZ ZEMLJIŠNE KNJIGE

A Posjedovnica PRVI ODJELJAK

Rbr.	Broj zemljišta (kat. čestice)	Oznaka zemljišta	Površina			Primjedba
			jutro	čhv	m2	
I						
1.	186	PAŠNJAK				
2.	190	BUNAR				
3.	194	GOMILA PRIRODNO NEPLODNO ZEMLJIŠTE			915 915	
4.	209	PAŠNJAK				
5.	218	NEPLODNO				
6.	224	PAŠNJAK				
7.	250/1	ŠUMA			6767	
8.	250/11	PAŠNJAK				
9.	250/15	ŠUMA			5170	
10.	250/17	ŠUMA			680	
11.	262	PAŠNJAK				
12.	363/1	ŠUMA				
13.	440	NEPLODNO				
14.	536/2	PUT				
15.	560/3	ŠUMA				
16.	589/1	PAŠNJAK				
17.	589/3	ŠUMA				
18.	589/17	ŠUMA				
19.	589/22	PUT				
20.	589/23	PAŠNJAK				
21.	589/24	PUT				
		UKUPNO:			13532	
II						
1.	589/8	ŠUMA			74714	
2.	589/36	ŠUMA			2775	

Katastarska općina: 333956, RAVČA

IZVADAK IZ ZEMLJIŠNE KNJIGE

Verificirani ZK uložak
 Broj ZK uložka: 377
 VIŠE ZK TIJELA

A
Posjedovnica
 PRVI ODJELJAK

Rbr.	Broj zemljišta (kat. čestice)	Oznaka zemljišta	Površina			Primjedba
			jutro	čhv	m2	
3.	589/37	ŠUMA			1350	
		UKUPNO:			78839	

B
Vlastovnica

Rbr.	Sadržaj upisa	Primjedba
	ZK tijelo I - 1. Vlasnički dio: 1/1 REPUBLICA HRVATSKA	
	ZK tijelo II - 1. Vlasnički dio: 1/1 REPUBLICA HRVATSKA	

C
Teretovnica

Rbr.	Sadržaj upisa	Iznos	Primjedba
	Tereta nema!		

Potvrđuje se da ovaj izvadak odgovara stanju zemljišne knjige na datum 23.06.2023.

- ZK ul. br. 540



REPUBLIKA HRVATSKA

Općinski sud u Metkoviću
 ZEMLJIŠNOKNJIŽNI ODJEL METKOVIĆ
 Stanje na dan: 23.06.2023. 12:41

Verificirani ZK uložak

Katastarska općina: 333956, RAVČA

Broj ZK uložka: 540

Broj zadnjeg dnevnika: Z-62/2016
 Aktivne plombe:

VIŠE ZK TIJELA

NESLUŽBENA KOPIJA

IZVADAK IZ ZEMLJIŠNE KNJIGE

A Posjedovnica PRVI ODJELJAK

Rbr.	Broj zemljišta (kat. čestice)	Oznaka zemljišta	Površina			Primjedba
			jutro	čhv	m2	
I						
1.	184	VRT				
2.	185/2	PAŠNJAK				
3.	217/2	PAŠNJAK				
4.	5449/2	VINOGRAD				
II						
1.	215	ORANICA				
2.	250/2	ŠUMA			695	
3.	250/16	ŠUMA			334	
4.	251/1	ORANICA, VINOGRAD, PAŠNJAK, PUT, KRŠ			3269	
		ORANICA			400	
		VINOGRAD			1273	
		PAŠNJAK			546	
		PUT			150	
		KRŠ			900	
5.	251/2	VINOGRAD			1123	
6.	5264	ORANICA				
		UKUPNO:			5421	

B Vlastovnica

Rbr.	Sadržaj upisa	Primjedba
	ZK tijelo I - 1. Suvlasnički dio: 24/144 GAŠPAR ANĐELIJA Ž. PAŠKE, UMČANI	
	ZK tijelo I - 3. Suvlasnički dio: 20/144 VULETA MILA UD. ANTE (MATINA), RAVČA	
	ZK tijelo I - 5. Suvlasnički dio: 20/144 TIČINOVIĆ SNJEŽANA POK. IVANA	

Katastarska općina: 333956, RAVČA

IZVADAK IZ ZEMLJIŠNE KNJIGE

Verificirani ZK uložak
 Broj ZK uložka: 540
 VIŠE ZK TIJELA

B
Vlastovnica

Rbr.	Sadržaj upisa	Primjedba
	ZK tijelo I - 6. Suvlasnički dio: 5/144 TRLIN DRAGO, STIPE, RAVČA	
	ZK tijelo I - 7. Suvlasnički dio: 5/144 TRLIN MILENKO, STIPE, SPLIT, SLAVIČEVA 36	
	ZK tijelo I - 8. Suvlasnički dio: 5/144 TRLIN MIROSLAV, STIPE, RAVČA	
	ZK tijelo I - 9. Suvlasnički dio: 15/144 TRLIN DRAGO POK. STIPE, OIB: 60935376356, VRGORAC, RAVČA B.B.	
	ZK tijelo I - 10. Suvlasnički dio: 15/144 TRLIN MILENKO, OIB: 03352377305, TRG HRV. BRAT. ZAJ. 2, 21000 SPLIT	
	ZK tijelo I - 11. Suvlasnički dio: 15/144 TRLIN MIROSLAV POK. STIPE, OIB: 28331196695, VRGORAC, RAVČA B.B.	
	ZK tijelo I - 12. Suvlasnički dio: 10/144 VUJČIĆ LJILJANA R. VULETA POK. MILENKA, OIB: 40041940889, SPLIT, VELEBITSKA 67	
	ZK tijelo I - 13. Suvlasnički dio: 10/144 BEGOVIĆ GORDANA R. VULETA POK. MILENKA, OIB: 94129139109, VRGORAC, RAVČA 56	
	ZK tijelo II - 2. Suvlasnički dio: 4/24 VULETA MILA UD. ANTE (MATINA), RAVČA	
	ZK tijelo II - 4. Suvlasnički dio: 4/24 TIČINOVIĆ SNJEŽANA POK. IVANA	
	ZK tijelo II - 5. Suvlasnički dio: 1/24 TRLIN DRAGO, STIPE, RAVČA	
	ZK tijelo II - 6. Suvlasnički dio: 1/24 TRLIN MILENKO, STIPE, SPLIT, SLAVIČEVA 36	
	ZK tijelo II - 7. Suvlasnički dio: 1/24 TRLIN MIROSLAV, STIPE, RAVČA	
	ZK tijelo II - 8. Suvlasnički dio: 3/24 TRLIN DRAGO POK. STIPE, OIB: 60935376356, VRGORAC, RAVČA B.B.	
	ZK tijelo II - 9. Suvlasnički dio: 3/24 TRLIN MILENKO, OIB: 03352377305, TRG HRV. BRAT. ZAJ. 2, 21000 SPLIT	
	ZK tijelo II - 10. Suvlasnički dio: 3/24 TRLIN MIROSLAV POK. STIPE, OIB: 28331196695, VRGORAC, RAVČA B.B.	
	ZK tijelo II - 11. Suvlasnički dio: 2/24 VUJČIĆ LJILJANA R. VULETA POK. MILENKA, OIB: 40041940889, SPLIT, VELEBITSKA 67	
	ZK tijelo II - 12. Suvlasnički dio: 2/24 BEGOVIĆ GORDANA R. VULETA POK. MILENKA, OIB: 94129139109, VRGORAC, RAVČA 56	

Katastarska općina: 333956, RAVČA

Verificirani ZK uložak
Broj ZK uložka: 540
VIŠE ZK TIJELA

C
Teretovnica

Rbr.	Sadržaj upisa	Iznos	Primjedba
Tereta nema!			

Potvrđuje se da ovaj izvadak odgovara stanju zemljišne knjige na datum 23.06.2023.

- ZK ul. br. 910



REPUBLIKA HRVATSKA

Općinski sud u Metkoviću
ZEMLJIŠNOKNJIŽNI ODJEL METKOVIĆ
Stanje na dan: 23.06.2023. 12:41

Verificirani ZK uložak

Katastarska općina: 333956, RAVČA

Broj ZK uložka: 910

Broj zadnjeg dnevnika: POČETNO STANJE
Aktivne plombe:

NESLUŽBENA KOPIJA

IZVADAK IZ ZEMLJIŠNE KNJIGE

A
Posjedovnica
PRVI ODJELJAK

Rbr.	Broj zemljišta (kat. čestice)	Oznaka zemljišta	Površina			Primjedba
			jutro	čhv	m2	
1.	5289/1	ORANICA			419	
2.	5290/1	ORANICA			329	
		UKUPNO:			748	

B
Vlastovnica

Rbr.	Sadržaj upisa	Primjedba
1.	Vlasnički dio: 1/1 TRLIN JOZE, LUKE, RAVČA	

C
Teretovnica

Rbr.	Sadržaj upisa	Iznos	Primjedba
Tereta nema!			

Potvrđuje se da ovaj izvadak odgovara stanju zemljišne knjige na datum 23.06.2023.

- ZK ul.br. 935



REPUBLIKA HRVATSKA

Općinski sud u Metkoviću
ZEMLJIŠNOKNJIŽNI ODJEL METKOVIĆ
Stanje na dan: 23.06.2023. 12:56

Verificirani ZK uložak

Katastarska općina: 333956, RAVČA

Broj ZK uložka: 935

Broj zadnjeg dnevnika: Z-43/2019
Aktivne plombe:

NESLUŽBENA KOPIJA

IZVADAK IZ ZEMLJIŠNE KNJIGE

A Posjedovnica PRVI ODJELJAK

Rbr.	Broj zemljišta (kat. čestice)	Oznaka zemljišta	Površina			Primjedba
			jutro	čhv	m2	
1.	5289/2	SIJANICA			419	
2.	5290/2	SIJANICA			329	
		UKUPNO:			748	

B Vlastovnica

Rbr.	Sadržaj upisa	Primjedba
2.	Vlasnički dio: 1/1 PRANIĆ ANTE, OIB: 56958260132, RAVČA 60, RAVČA 21276 VRGORAC	

C Teretovnica

Rbr.	Sadržaj upisa	Iznos	Primjedba
	Tereta nema!		

Potvrđuje se da ovaj izvadak odgovara stanju zemljišne knjige na datum 23.06.2023.

- ZK ul.br. 257



NESLUŽBENA KOPIJA

REPUBLIKA HRVATSKA

Općinski sud u Metkoviću
ZEMLJIŠNOKNJIŽNI ODJEL METKOVIĆ
Stanje na dan: 23.06.2023. 12:56

Verificirani ZK uložak

Katastarska općina: 333956, RAVČA

Broj ZK uložka: 257

Broj zadnjeg dnevnika: Z-9889/2018
Aktivne plombe:

IZVADAK IZ ZEMLJIŠNE KNJIGE

A Posjedovnica PRVI ODJELJAK

Rbr.	Broj zemljišta (kat. čestice)	Oznaka zemljišta	Površina			Primjedba
			jutro	čhv	m2	
1.	5295	ORANICA				
2.	5299/3	VINOGRAD				
		UKUPNO:				

B Vlastovnica

Rbr.	Sadržaj upisa	Primjedba
1.	Suvlasnički dio: 1/4 MAJIĆ MANDA POK, MATE, ZAVOJANE	
2.	Suvlasnički dio: 1/4 MAJIĆ MANDA Ž. MARKA, ZAVOJANE	
3.	Suvlasnički dio: 2/4 MAJIĆ MARA UD. MATE, ZAVOJANE	

C Teretovnica

Rbr.	Sadržaj upisa	Iznos	Primjedba
	Tereta nema!		

Potvrđuje se da ovaj izvadak odgovara stanju zemljišne knjige na datum 23.06.2023.

- ZK ul.br. 786



REPUBLIKA HRVATSKA

Općinski sud u Metkoviću
ZEMLJIŠNOKNJIŽNI ODJEL METKOVIĆ
Stanje na dan: 23.06.2023. 12:56

Verificirani ZK uložak

Katastarska općina: 333956, RAVČA

Broj ZK uložka: 786

Broj zadnjeg dnevnika: POČETNO STANJE
Aktivne plombe:

IZVADAK IZ ZEMLJIŠNE KNJIGE

A
Posjedovnica
PRVI ODJELJAK

Rbr.	Broj zemljišta (kat. čestice)	Oznaka zemljišta	Površina			Primjedba
			jutro	čhv	m2	
1.	5292/2	ŠUMA				
2.	5292/3	ŠUMA				
		UKUPNO:				

B
Vlastovnica

Rbr.	Sadržaj upisa	Primjedba
1.	Vlasnički dio: 1/1 ERCEG GRGO POK. IVANA, VRGORAC	

C
Teretovnica

Rbr.	Sadržaj upisa	Iznos	Primjedba
	Tereta nema!		

Potvrđuje se da ovaj izvadak odgovara stanju zemljišne knjige na datum 23.06.2023.

- ZK ul.br. 244



NESLUŽBENA KOPIJA

REPUBLIKA HRVATSKA

Općinski sud u Metkoviću
ZEMLJIŠNOKNJIŽNI ODJEL METKOVIČ
Stanje na dan: 23.06.2023. 13:11

Verificirani ZK uložak

Katastarska općina: 333956, RAVČA

Broj ZK uložka: 244

Broj zadnjeg dnevnika: POČETNO STANJE
Aktivne plombe:

IZVADAK IZ ZEMLJIŠNE KNJIGE

A Posjedovnica PRVI ODJELJAK

Rbr.	Broj zemljišta (kat. čestice)	Oznaka zemljišta	Površina			Primjedba
			jutro	čhv	m2	
1.	162/2	ŠUMA				
2.	166/1	PAŠNJAK				
3.	167	PAŠNJAK				
4.	171/6	ORANICA				
5.	171/7	ORANICA				
6.	172/1	ORANICA				
7.	5319/1	ORANICA			791	
8.	5319/2	ORANICA			385	
		UKUPNO:			1176	

B Vlastovnica

Rbr.	Sadržaj upisa	Primjedba
1.	Vlasnički dio: 1/1 JOVIĆ JOSIP POK. MATE, MLDB, RAVČA	

C Teretovnica

Rbr.	Sadržaj upisa	Iznos	Primjedba
	Tereta nema!		

Potvrđuje se da ovaj izvadak odgovara stanju zemljišne knjige na datum 23.06.2023.

- ZK ul.br. 6



NESLUŽBENA KOPIJA

REPUBLIKA HRVATSKA

Općinski sud u Metkoviću
ZEMLJIŠNOKNJIŽNI ODJEL METKOVIĆ
Stanje na dan: 23.06.2023. 13:11

Verificirani ZK uložak

Katastarska općina: 333956, RAVČA

Broj ZK uložka: 6

Broj zadnjeg dnevnika: Z-2545/2022
Aktivne plombe:

VIŠE ZK TIJELA

IZVADAK IZ ZEMLJIŠNE KNJIGE

A

Posjedovnica PRVI ODJELJAK

Rbr.	Broj zemljišta (kat. čestice)	Oznaka zemljišta	Površina			Primjedba
			jutro	čhv	m2	
I						
1.	982/2	ŠUMA				
II						
1.	5321/1	ORANICA				

B

Vlastovnica

Rbr.	Sadržaj upisa	Primjedba
	ZK tijelo I - 1. Suvlasnički dio: 1800/10080 JELAVIĆ MATE POK. ANTE, RAVČA	
	ZK tijelo I - 2. Suvlasnički dio: 1800/10080 JELAVIĆ MARKO POK. ANTE, RAVČA	
	ZK tijelo I - 3. Suvlasnički dio: 360/10080 JELAVIĆ IVA POK. ANTE, MLDB, RAVČA	
	ZK tijelo I - 4. Suvlasnički dio: 360/10080 JELAVIĆ MATIJA POK. ANTE, MLDB, RAVČA	
	ZK tijelo I - 5. Suvlasnički dio: 360/10080 JELAVIĆ JURKA POK. ANTE, MLDB, RAVČA	
	ZK tijelo I - 6. Suvlasnički dio: 672/10080 JELAVIĆ MATE POK. MARKA, RAVČA	
	ZK tijelo I - 7. Suvlasnički dio: 252/10080 JELAVIĆ TEREZA POK. MATE, RAVČA	
	ZK tijelo I - 8. Suvlasnički dio: 252/10080 JELAVIĆ NEDA POK. MATE (MARKOVA), MLDB, RAVČA	
	ZK tijelo I - 9. Suvlasnički dio: 630/10080 JELAVIĆ MARKO POK. FRANE, RAVČA	
	ZK tijelo I - 10. Suvlasnički dio: 630/10080 JELAVIĆ MATE POK. FRANE, RAVČA	

Katastarska općina: 333956, RAVČA

IZVADAK IZ ZEMLJIŠNE KNJIGE

Verificirani ZK uložak
 Broj ZK uložka: 6
 VIŠE ZK TIJELA

B
Vlastovnica

Rbr.	Sadržaj upisa	Primjedba
	ZK tijelo I - 11. Suvlasnički dio: 630/10080 JELAVIĆ MATIJA POK. FRANE, RAVČA	
	ZK tijelo I - 12. Suvlasnički dio: 60/10080 JELAVIĆ MILAN POK. MARKA (ANTINA), RAVČA	
	ZK tijelo I - 13. Suvlasnički dio: 630/10080 JELAVIĆ MARKO POK. DANE, RAVČA	
	ZK tijelo I - 14. Suvlasnički dio: 672/10080 JELAVIĆ ANTE POK. MATE, RAVČA	
	ZK tijelo I - 16. Suvlasnički dio: 40/10080 JOVIĆ DARA POK. ANTE (MARKOVA)	
	ZK tijelo I - 17. Suvlasnički dio: 65/10080 JELAVIĆ MARIJA UD. MARKA	
	ZK tijelo I - 18. Suvlasnički dio: 65/10080 JELAVIĆ DANIJELA POK. MARKA	
	ZK tijelo I - 19. Suvlasnički dio: 65/10080 JELAVIĆ ANITA POK. MARKA	
	ZK tijelo I - 20. Suvlasnički dio: 65/10080 JELAVIĆ MILENA POK. MARKA	
	ZK tijelo I - 21. Suvlasnički dio: 336/10080 JELAVIĆ MATE, OIB: 21704599313, TINA UJEVIĆA 1, 21276 VRGORAC	
	ZK tijelo I - 22. Suvlasnički dio: 336/10080 JELAVIĆ IVAN, OIB: 41262314318, PČELINJAK III 4, 21276 VRGORAC	
	ZK tijelo II - 1. Suvlasnički dio: 672/4032 JELAVIĆ FRANE POK. ANTE, RAVČA	
	ZK tijelo II - 2. Suvlasnički dio: 240/4032 JELAVIĆ IVA POK. ANTE, MLDB, RAVČA	
	ZK tijelo II - 3. Suvlasnički dio: 240/4032 JELAVIĆ MATIJA POK. ANTE, MLDB, RAVČA	
	ZK tijelo II - 4. Suvlasnički dio: 240/4032 JELAVIĆ JURKA POK. ANTE, MLDB, RAVČA	
	ZK tijelo II - 5. Suvlasnički dio: 240/4032 JELAVIĆ MILAN POK. MARKA (ANTINA), RAVČA	
	ZK tijelo II - 6. Suvlasnički dio: 300/4032 JELAVIĆ LUCA UD. MATE (ANTINA), RAVČA	
	ZK tijelo II - 7. Suvlasnički dio: 225/4032 JELAVIĆ DRAGOMIR POK. MATE (ANTINA), RAVČA	

Katastarska općina: 333956, RAVČA

IZVADAK IZ ZEMLJIŠNE KNJIGE

Verificirani ZK uložak
Broj ZK uložka: 6
VIŠE ZK TIJELA

B
Vlastovnica

Rbr.	Sadržaj upisa	Primjedba
	ZK tijelo II - 8. Suvlasnički dio: 225/4032 JELAVIĆ ANTE POK. MATE, RAVČA	
	ZK tijelo II - 9. Suvlasnički dio: 225/4032 JELAVIĆ MILJENKO POK. NEDILJKA	
	ZK tijelo II - 10. Suvlasnički dio: 160/4032 JOVIĆ DARA POK. ANTE (MARKOVA)	
	ZK tijelo II - 11. Suvlasnički dio: 260/4032 JELAVIĆ MARIJA UD. MARKA	
	ZK tijelo II - 12. Suvlasnički dio: 260/4032 JELAVIĆ DANIJELA POK. MARKA	
	ZK tijelo II - 13. Suvlasnički dio: 260/4032 JELAVIĆ ANITA POK. MARKA	
	ZK tijelo II - 14. Suvlasnički dio: 260/4032 JELAVIĆ MILENA POK. MARKA	
	ZK tijelo II - 15. Suvlasnički dio: 225/4032 JELAVIĆ ZORKA POK. MATE (ANTINA), RAVČA	

C
Teretovnica

Rbr.	Sadržaj upisa	Iznos	Primjedba
	Tereta nema!		

Potvrđuje se da ovaj izvadak odgovara stanju zemljišne knjige na datum 23.06.2023.

- ZK ul.br. 165



NESLUŽBENA KOPIJA

REPUBLIKA HRVATSKA

Općinski sud u Metkoviću
ZEMLJIŠNOKNJIŽNI ODJEL METKOVIĆ
Stanje na dan: 23.06.2023. 13:26

Verificirani ZK uložak

Katastarska općina: 333956, RAVČA

Broj ZK uložka: 165

Broj zadnjeg dnevnika: Z-8048/2018
Aktivne plombe:

VIŠE ZK TIJELA

IZVADAK IZ ZEMLJIŠNE KNJIGE

A Posjedovnica PRVI ODJELJAK

Rbr.	Broj zemljišta (kat. čestice)	Oznaka zemljišta	Površina			Primjedba
			jutro	čhv	m2	
I						
1.	13/1	VINOGRAD				
2.	50/1 ZGR	OBOR				
3.	64/2 ZGR	STOJNA KUĆA				
4.	65/2 ZGR	POJATA				
5.	435/1	VINOGRAD				
6.	620/2	VINOGRAD				
7.	630	ORANICA				
8.	632	ORANICA				
9.	643/2	ORANICA				
10.	648/3	ŠUMA				
11.	669/1	ŠUMA				
12.	896	PAŠNJAK			1683	
13.	917/1	ORANICA				
14.	917/3	ORANICA			4101	
15.	917/4	ORANICA I PAŠNJAK			25	
		ORANICA			6	
		PAŠNJAK			19	
16.	917/5	ORANICA I PAŠNJAK			10	
		ORANICA			2	
		PAŠNJAK			8	
17.	923/1	ORANICA				
18.	924	PAŠNJAK				
19.	925	NEPLODNO				
20.	927	ORANICA				
21.	929/1	ŠUMA				
22.	930	ORANICA				

Katastarska općina: 333956, RAVČA

IZVADAK IZ ZEMLJIŠNE KNJIGE

Verificirani ZK uložak
 Broj ZK uložka: 165
 VIŠE ZK TIJELA

A
 Posjedovnica
 PRVI ODJELJAK

Rbr.	Broj zemljišta (kat. čestice)	Oznaka zemljišta	Površina			Primjedba
			jutro	čhv	m2	
23.	933/2	ORANICA				
24.	941/1	ORANICA				
25.	941/3	ORANICA				
26.	942/1	VRT				
27.	942/3	VRT				
28.	945	ORANICA				
29.	965	VRT				
30.	997/2	ŠUMA			4470	
31.	997/73	ŠUMA			14	
32.	997/88	ŠUMA			1096	
33.	997/95	ŠUMA			2828	
34.	997/106	ŠUMA			688	
35.	997/112	ŠUMA			545	
36.	997/113	ŠUMA			573	
37.	997/114	ŠUMA			50	
38.	997/138	ŠUMA			713	
39.	1821/15	ORANICA				
40.	1821/17	ORANICA				
41.	1821/18	ORANICA				
42.	1821/105	ORANICA				
43.	1821/111	ORANICA				
44.	1821/113	ORANICA				
45.	1825/1	PAŠNJAK			94	
46.	1827/1	PAŠNJAK			2746	
47.	1827/3	PAŠNJAK I ORANICA			855	
		PAŠNJAK			739	
		ORANICA			116	
48.	1827/4	PAŠNJAK I ORANICA			48	
		PAŠNJAK			42	
		ORANICA			6	
49.	1844	ŠUMA				
50.	1845	ORANICA				
51.	5322/1	ORANICA				
52.	5336	ORANICA				
53.	5337	ORANICA				

Katastarska općina: 333956, RAVČA

IZVADAK IZ ZEMLJIŠNE KNJIGE

Verificirani ZK uložak
 Broj ZK uložka: 165
 VIŠE ZK TIJELA

A
Posjedovnica
PRVI ODJELJAK

Rbr.	Broj zemljišta (kat. čestice)	Oznaka zemljišta	Površina			Primjedba
			jutro	čhv	m2	
54.	5339/3	ORANICA				
55.	5345	ORANICA				
56.	5350/2	ORANICA				
57.	5354/1	ORANICA				
58.	5357/1	ORANICA				
59.	5391/1	ORANICA				
		UKUPNO:			20539	
II						
1.	627	ORANICA				

B
Vlastovnica

Rbr.	Sadržaj upisa	Primjedba
	ZK tijelo I - 1. Suvlasnički dio: 2880/23040 VEGAR MARTA UD. PETRA, PRAPATNICE	
	ZK tijelo I - 2. Suvlasnički dio: 2880/23040 RAKIĆ RUŽA Ž. ANTE, VIŠNJICA	
	ZK tijelo I - 3. Suvlasnički dio: 4080/23040 JELAVIĆ STIPAN POK. MATE (IVANOVA), RAVČA	
	ZK tijelo I - 4. Suvlasnički dio: 480/23040 MAJIĆ IVAN, MATE, MLDB, ZAVOJANE	
	ZK tijelo I - 5. Suvlasnički dio: 2040/23040 JELAVIĆ LUCA UD. MATE (IVANOVA), RAVČA	
	ZK tijelo I - 6. Suvlasnički dio: 680/23040 JELAVIĆ DRAGOMIR POK. MATE (IVANOVA)	
	ZK tijelo I - 7. Suvlasnički dio: 680/23040 MILOŠ ZORKA R. JELAVIĆ, POK. MATE (IVANOVA)	
	ZK tijelo I - 8. Suvlasnički dio: 680/23040 JELAVIĆ MILJENKO POK. NEDILJKA	
	ZK tijelo I - 10. Suvlasnički dio: 1158/23040 JELAVIĆ MATE POK. GRGE (MATINA), RAVČA	
	ZK tijelo I - 11. Suvlasnički dio: 918/23040 JELAVIĆ STANKO POK. GRGE (MATINA), RAVČA	
	ZK tijelo I - 12. Suvlasnički dio: 918/23040 JELAVIĆ IVAN POK. GRGE (MATINA), RAVČA	

Katastarska općina: 333956, RAVČA

IZVADAK IZ ZEMLJIŠNE KNJIGE

Verificirani ZK uložak
 Broj ZK uložka: 165
 VIŠE ZK TIJELA

B
Vlastovnica

Rbr.	Sadržaj upisa	Primjedba
	ZK tijelo I - 13. Suvlasnički dio: 4080/23040 VEGAR MANDA Ž. MIRKE	
	ZK tijelo I - 14. Suvlasnički dio: 408/23040 TRLIN MARKO, DAMIRA, RAVČA	
	ZK tijelo I - 16. Suvlasnički dio: 579/23040 JELAVIĆ MIROSLAV, OIB: 82718080301, RAVČA 3A, RAVČA 21276 VRGORAC	
	ZK tijelo I - 17. Suvlasnički dio: 579/23040 JELAVIĆ NIVES, OIB: 07165866554, ŠIMIČEV PROLAZ 8, 21300 MAKARSKA	
	ZK tijelo II - 1. Suvlasnički dio: 2880/23040 VEGAR MARTA UD. PETRA, PRAPATNICE	
	ZK tijelo II - 2. Suvlasnički dio: 2880/23040 RAKIĆ RUŽA Ž. ANTE, VIŠNJICA	
	ZK tijelo II - 3. Suvlasnički dio: 4080/23040 JELAVIĆ STIPAN POK. MATE (IVANOVA), RAVČA	
	ZK tijelo II - 4. Suvlasnički dio: 480/23040 MAJIĆ IVAN, MATE, MLDB, ZAVOJANE	
	ZK tijelo II - 5. Suvlasnički dio: 2040/23040 JELAVIĆ LUCA UD. MATE (IVANOVA), RAVČA	
	ZK tijelo II - 6. Suvlasnički dio: 680/23040 JELAVIĆ DRAGOMIR POK. MATE (IVANOVA)	
	ZK tijelo II - 7. Suvlasnički dio: 680/23040 MILOŠ ZORKA R. JELAVIĆ, POK. MATE (IVANOVA)	
	ZK tijelo II - 8. Suvlasnički dio: 680/23040 JELAVIĆ MILJENKO POK. NEDILJKA	
	ZK tijelo II - 10. Suvlasnički dio: 1158/23040 JELAVIĆ MATE POK. GRGE (MATINA), RAVČA	
	ZK tijelo II - 11. Suvlasnički dio: 918/23040 JELAVIĆ STANKO POK. GRGE (MATINA), RAVČA	
	ZK tijelo II - 12. Suvlasnički dio: 918/23040 JELAVIĆ IVAN POK. GRGE (MATINA), RAVČA	
	ZK tijelo II - 13. Suvlasnički dio: 4080/23040 NIZIĆ BOŽIDAR, ZVONKE	
	ZK tijelo II - 14. Suvlasnički dio: 408/23040 TRLIN MARKO, DAMIRA, RAVČA	
	ZK tijelo II - 16. Suvlasnički dio: 579/23040 JELAVIĆ MIROSLAV, OIB: 82718080301, RAVČA 3A, RAVČA 21276 VRGORAC	

Katastarska općina: 333956, RAVČA

IZVADAK IZ ZEMLJIŠNE KNJIGE

Verificirani ZK uložak
Broj ZK uložka: 165
VIŠE ZK TIJELA

B
Vlastovnica

Rbr.	Sadržaj upisa	Primjedba
	ZK tijelo II - 17. Suvlasnički dio: 579/23040	
	JELAVIĆ NIVES, OIB: 07165866554, ŠIMIČEV PROLAZ 8, 21300 MAKARSKA	

Rbr.	Sadržaj upisa	Primjedba
Upisi koji vrijede za sve udjele na B listu:		
1.1	Zaprimljeno 17.09.2015. broj Z-152/15. Na temelju prijedloga predlagatelja od 17.rujna 2015.god. i primjerka tužbe od 26.siječnja 2015. god., posl.br. P-1500/15, upisuje se zabilježba spora koji se vodi pred ovim sudom između tužitelja Božidara Nizića, Solin, Luke Botića 21 i tuženika navedenih u tužbi pod posl.br. P.1500/15, upisani u listu B, na nekretninama označenim kao čest.zem. 630 i čest.zem. 627.	ZABILJEŽBA SPORA

C
Teretovnica

Rbr.	Sadržaj upisa	Iznos	Primjedba
	Tereta nema!		

Potvrđuje se da ovaj izvadak odgovara stanju zemljišne knjige na datum 23.06.2023.

- ZK ul.br. 589



REPUBLIKA HRVATSKA

Općinski sud u Metkoviću
ZEMLJIŠNOKNJIŽNI ODJEL METKOVIĆ
Stanje na dan: 23.06.2023. 13:41

Verificirani ZK uložak

Katastarska općina: 333956, RAVČA

Broj ZK uložka: 589

Broj zadnjeg dnevnika: Z-146/2011
Aktivne plombe:

NESLUŽBENA KOPIJA

IZVADAK IZ ZEMLJIŠNE KNJIGE

A Posjedovnica PRVI ODJELJAK

Rbr.	Broj zemljišta (kat. čestice)	Oznaka zemljišta	Površina			Primjedba
			jutro	čhv	m2	
1.	5323	ORANICA				
		UKUPNO:				

B Vlastovnica

Rbr.	Sadržaj upisa	Primjedba
1.	Vlasnički dio: 1/1 JELAVIĆ MATE, ŠIMUNA, RAVČA	

C Teretovnica

Rbr.	Sadržaj upisa	Iznos	Primjedba
	Tereta nema!		

Potvrđuje se da ovaj izvadak odgovara stanju zemljišne knjige na datum 23.06.2023.

- ZK ul.br. 386



REPUBLIKA HRVATSKA

Općinski sud u Metkoviću
ZEMLJIŠNOKNJIŽNI ODJEL METKOVIĆ
Stanje na dan: 23.06.2023. 13:41

Verificirani ZK uložak

Katastarska općina: 333956, RAVČA

Broj ZK uložka: 386

Broj zadnjeg dnevnika: Z-115/2015
Aktivne plombe:

IZVADAK IZ ZEMLJIŠNE KNJIGE

A
Posjedovnica
PRVI ODJELJAK

Rbr.	Broj zemljišta (kat. čestice)	Oznaka zemljišta	Površina			Primjedba
			jutro	čhv	m2	
1.	575 ZGR	STOJNA KUĆA				
2.	5503	PUT				
3.	5504/1	PUT			1660	
4.	5504/2	PUT			352	
5.	5504/3	PUT			157	
6.	5505/1	PUT				
7.	5505/2	PUT				
8.	5506	PUT				
9.	5507	PUT				
10.	5508/1	PUT			12721	
11.	5508/2	PUT			1658	
12.	5509	PUT				
13.	5510	PUT				
14.	5511	PUT				
15.	5512	PUT				
16.	5513/1	PUT			1292	
17.	5513/2	PUT			208	
18.	5513/3	PUT			61	
19.	5514	PUT				
20.	5515/1	PUT				
21.	5515/2	PUT				
22.	5516	PUT				
23.	5517/1	PUT			2537	
24.	5517/2	PUT			60	
25.	5518	PUT				
26.	5519/1	PUT			62	
27.	5519/2	PUT			197	

Katastarska općina: 333956, RAVČA

IZVADAK IZ ZEMLJIŠNE KNJIGE

Verificirani ZK uložak
 Broj ZK uložka: 386

A
Posjedovnica
PRVI ODJELJAK

Rbr.	Broj zemljišta (kat. čestice)	Oznaka zemljišta	Površina			Primjedba
			jutro	čhv	m2	
28.	5519/3	PUT			304	
29.	5519/5	PUT			304	
30.	5520/1	PUT			1124	
31.	5520/2	PUT			24	
32.	5520/3	PUT			939	
33.	5520/4	PUT			224	
34.	5520/5	PUT			50	
35.	5520/6	PUT			331	
36.	5520/7	PUT			55	
37.	5520/8	PUT			99	
38.	5520/9	PUT			468	
39.	5520/10	PUT			9	
40.	5521/1	PUT			293	
41.	5521/2	PUT			128	
		UKUPNO:			25317	

B
Vlastovnica

Rbr.	Sadržaj upisa	Primjedba
2.	Vlasnički dio: 1/1 REPUBLIKA HRVATSKA	

C
Teretovnica

Rbr.	Sadržaj upisa	Iznos	Primjedba
	Tereta nema!		

Potvrđuje se da ovaj izvadak odgovara stanju zemljišne knjige na datum 23.06.2023.

- ZK ul.br. 365



REPUBLIKA HRVATSKA

Općinski sud u Metkoviću
ZEMLJIŠNOKNJIZNI ODJEL METKOVIĆ
Stanje na dan: 23.06.2023. 13:41

Verificirani ZK uložak

Katastarska općina: 333956, RAVČA

Broj ZK uloška: 365

Broj zadnjeg dnevnika: POČETNO STANJE
Aktivne plombe:

NESLUŽBENA KOPIJA

IZVADAK IZ ZEMLJIŠNE KNJIGE

A Posjedovnica PRVI ODJELJAK

Rbr.	Broj zemljišta (kat. čestice)	Oznaka zemljišta	Površina			Primjedba
			jutro	čhv	m2	
1.	257	PAŠNJAK				
2.	258/1	ORANICA				
3.	5240	ORANICA				
4.	5241	ŠUMA				
		UKUPNO:				

B Vlastovnica

Rbr.	Sadržaj upisa	Primjedba
1.	Vlasnički dio: 1/1 NIZIĆ ANĐELIJA Ž. MATE, KLJENAK	

C Teretovnica

Rbr.	Sadržaj upisa	Iznos	Primjedba
	Tereta nema!		

Potvrđuje se da ovaj izvadak odgovara stanju zemljišne knjige na datum 23.06.2023.

- ZK ul.br. 984



REPUBLIKA HRVATSKA

Općinski sud u Metkoviću
ZEMLJIŠNOKNJIŽNI ODJEL METKOVIĆ
Stanje na dan: 27.06.2025. 12:28

Verificirani ZK uložak

Katastarska općina: 333956, RAVČA

Broj ZK uložka: 984

Broj zadnjeg dnevnika: Z-1367/2024
Aktivne plombe:

IZVADAK IZ ZEMLJIŠNE KNJIGE

A
Posjedovnica
PRVI ODJELJAK

Rbr.	Broj zemljišta (kat. čestice)	Oznaka zemljišta	Površina			Primjedba
			jutro	čhv	m2	
1.	5291/49	ŠUMA			96306	
2.	5291/50	VELIKI JABLAN ŠUMA			60963 60963	
3.	5291/52	RAVČA ŠUMA			18501 18501	
4.	5291/53	VELIKI JABLAN ŠUMA			17137 17137	
5.	5291/54	ŠUMA			25231	
6.	5291/55	ŠUMA			33520	
7.	5291/56	ŠUMA			34009	
8.	5291/57	ŠUMA			6648	
9.	5291/58	ŠUMA			3591	
10.	5291/59	VELIKI JABLAN ŠUMA			42729 42729	
11.	5291/69	ŠUMA			2576	
12.	5291/70	ŠUMA			33450	
13.	5291/79	ŠUMA			61	
14.	5291/80	ŠUMA			246	
15.	5291/81	ŠUMA			257	
16.	5291/95	VELIKI JABLAN ŠUMA			49 49	
17.	5292/6	ŠUMA			101874	Pripis iz uložka 385
18.	5449/135	ŠUMA			11423	Pripis iz uložka 385
		UKUPNO:			488571	

IZVADAK IZ ZEMLJIŠNE KNJIGE

Katastarska općina: 333956, RAVČA

Verificirani ZK uložak
Broj ZK uložka: 984

B
Vlastovnica

Rbr.	Sadržaj upisa	Primjedba
1. Vlasnički dio: 1/1		
GRAD VRGORAC, OIB: 81573770233, TINA UJEVIĆA 8, 21276 VRGORAC		
1.5	Zaprimljeno 18.01.2024.g. pod brojem Z-159/2024 PREDBILJEŽBA, PRAVO VLASNIŠTVA, UGOVOR O KUPOPRODAJI 27.12.2023, Temeljem Ugovora o kupoprodaji nekretnina – građevinskog zemljišta u Gospodarskoj zoni „Ravča“ od 27. prosinca 2023.god., solemniziranog po javnom bilježniku Ivanu Kristiću u Vrgorcu dana 27. prosinca 2023.god. pod br. OV-2122/2023, te čl.61. Zakona o zemljišnim knjigama (NN 63/19, 128/22), na nekretnini označenoj kao čest.zem. 5291/50, predbilježuje se pravo vlasništva, za korist: MESNA INDUSTRIJA BRAČA PIVAC D.O.O., OIB: 28128148322, TEŽAČKA 13, 21276 VRGORAC	
1.6	Zaprimljeno 19.01.2024.g. pod brojem Z-166/2024 ZABILJEŽBA, PRVENSTVENI RED RADI OTUĐENJA NEKRETNINE, PRIJEDLOG OV-125/2024 19.01.2024, Temeljem prijedloga predlagatelja Grada Vrgorca, Vrgorac, Tina Ujevića 8 od 18.siječnja 2024.godine, Klasa: 944-01/23-01/4, Urbroj: 2181-15-08-04/01-24-12, ovjerenog od strane javnog bilježnika Ivana Kristića u Vrgorcu dana 19.siječnja 2024.godine pod posl.br. OV-125/2024, te čl.77, čl.78 i čl.79 Zakona o zemljišnim knjigama (NN 63/19, 128/22), na nekretnini označenoj kao čest.zem. 5291/50, upisuje se zabilježba prvenstvenog reda namjeravanog otuđenja nekretnine, kako bi se njome osnovao prvenstveni red za pravo vlasništva koje će se upisati na temelju tog pravnog posla. Zabilježba prvenstvenog reda gube učinak istekom roka od godine dana, odnosno vrijede do 19.siječnja 2025.god., sukladno članaku 79. Zakona o zemljišnim knjigama (NN 63/19, 128/22).	
1.7	Zaprimljeno 05.02.2024.g. pod brojem Z-313/2024 ZABILJEŽBA, PRVENSTVENI RED RADI OTUĐENJA NEKRETNINE, PRIJEDLOG OV-251/2024 05.02.2024, Temeljem prijedloga predlagatelja Grada Vrgorca, Vrgorac, Tina Ujevića 8 od 31.siječnja 2024.godine, Klasa: 944-01/24-01/3, Urbroj: 2181-15-08-04/01-24-1, ovjerenog od strane javnog bilježnika Ivana Kristića u Vrgorcu dana 05.veljače 2024.godine pod posl.br. OV-251/2024, te čl.77, čl.78 i čl.79 Zakona o zemljišnim knjigama (NN 63/19, 128/22), na nekretnini označenoj kao čest.zem. 5291/53, upisuje se zabilježba prvenstvenog reda namjeravanog otuđenja nekretnine, kako bi se njome osnovao prvenstveni red za pravo vlasništva koje će se upisati na temelju tog pravnog posla. Zabilježba prvenstvenog reda gubi učinak istekom roka od godine dana, odnosno vrijede do 05.veljače 2025.god., sukladno članaku 79. Zakona o zemljišnim knjigama (NN 63/19, 128/22).	
1.8	Zaprimljeno 28.02.2024.g. pod brojem Z-564/2024 ZABILJEŽBA, PRVENSTVENI RED RADI OTUĐENJA NEKRETNINE, PRIJEDLOG OV-439/2024 28.02.2024, Temeljem prijedloga predlagatelja Grada Vrgorca, Vrgorac, Tina Ujevića 8 od 27.veljače 2024.godine, Klasa: 944-01/24-01/4, Urbroj: 2181-15-08-04/01-24-1, ovjerenog od strane javnog bilježnika Ivana Kristića u Vrgorcu dana 28.veljače 2024.godine pod posl.br. OV-439/2024, te čl.77, čl.78 i čl.79 Zakona o zemljišnim knjigama (NN 63/19, 128/22), na nekretnini označenoj kao čest.zem. 5292/6, upisuje se zabilježba prvenstvenog reda namjeravanog otuđenja nekretnine, kako bi se njome osnovao prvenstveni red za pravo vlasništva koje će se upisati na temelju tog pravnog posla. Zabilježba prvenstvenog reda gubi učinak istekom roka od godine dana, odnosno vrijede do 28.veljače 2025.god., sukladno članku 79. Zakona o zemljišnim knjigama (NN 63/19, 128/22).	

Katastarska općina: 333956, RAVČA

IZVADAK IZ ZEMLJIŠNE KNJIGE

Verificirani ZK uložak
Broj ZK uložka: 984

B
Vlastovnica

Rbr.	Sadržaj upisa	Primjedba
Upisi koji vrijede za sve udjele na B listu:		
2.1	Zaprimljeno 22.10.2020.g. pod brojem Z-3650/2020 ZABILJEŽBA, SPOR, Temeljem prijedloga predlagatelja od 22.listopada 2020.god. i primjerka tužbe od 21.listopada 2020.god., posl.br. P.245/20, upisuje se zabilježba spora koji se vodi pred ovim sudom između tužitelja Miroslava Trlina, Vrgorac, Ravča 49, OIB: 28331196695 i tuženika navedenog u tužbi pod posl.br. P.245/20, a to na nekretninama označenim kao čest.zem. 5291/49, čest.zem. 5291/52, čest.zem. 5291/59 i čest.zem. 5291/98.	
4.1	Zaprimljeno 17.05.2024.g. pod brojem Z-1367/2024 ZABILJEŽBA, SPOR, TUŽBA 17.05.2024, Temeljem prijedloga predlagatelja od 17.svibnja 2024.god., primjerka tužbe od 17.svibnja 2024.god., posl.br. P-122/2024, te čl.86 i čl.87. Zakona o zemljišnim knjigama (NN 63/19, 128/22), upisuje se zabilježba spora koji se vodi pred ovim sudom između tužitelja Miroslava Trlina, Vrgorac, Ravča 49, 28331196695, Drage Trlina, Vrgorac, Ravča 41B, OIB: 60935376356, Milenka Trlina, Split, Trg hrvatske bratske zajednice 2, OIB: 03352377305 i tuženika navedenog u tužbi pod posl.br. P.122/2024, na nekretninama označenim kao čest.zem. 5291/55, čest.zem. 5291/56.	

C
Teretovnica

Rbr.	Sadržaj upisa	Iznos	Primjedba
Tereta nema!			

Potvrđuje se da ovaj izvadak odgovara stanju zemljišne knjige na datum 27.06.2025.

- b) k.o. Zavojane
- ZK ul.br. 7241



REPUBLIKA HRVATSKA

Općinski sud u Metkoviću
ZEMLJIŠNOKNJIŽNI ODJEL METKOVIĆ
Stanje na dan: 23.06.2023. 13:56

Verificirani ZK uložak

Katastarska općina: 334006, ZAVOJANE

Broj ZK uložka: 489

Broj zadnjeg dnevnika: POČETNO STANJE
Aktivne plombe:

NESLUŽBENA KOPIJA

IZVADAK IZ ZEMLJIŠNE KNJIGE

A Posjedovnica PRVI ODJELJAK

Rbr.	Broj zemljišta (kat. čestice)	Oznaka zemljišta	Površina			Primjedba
			jutro	čhv	m2	
1.	7240	ORANICA				
2.	7241	ORANICA				
3.	7242	ORANICA				
4.	7243/1	ORANICA			17	
5.	7243/2	ORANICA			274	
		UKUPNO:			291	

B Vlastovnica

Rbr.	Sadržaj upisa	Primjedba
1.	Suvlasnički dio: 20580/44800 BOBANAC IVA Ž. MATE, R. JURILJ, KLJENAK	
2.	Suvlasnički dio: 3640/44800 MAJIĆ PAVA POK. MIJE, ZAVOJANE	
3.	Suvlasnički dio: 1400/44800 ŽIDIĆ ANTICA UD. FILIPA, R. MAJIĆ, ZAVOJANE	
4.	Suvlasnički dio: 1400/44800 VUJČIĆ KATA Ž. ANTE, R. MAJIĆ, ZAVOJANE	
5.	Suvlasnički dio: 1400/44800 CIKOJA PERA Ž. TOME, R. MAJIĆ, VRGORAC	
6.	Suvlasnički dio: 1274/44800 MAJIĆ MIJO POK. ANTE (MIJINA), ZAVOJANE	
7.	Suvlasnički dio: 364/44800 MAJIĆ MANDA POK. ANTE (MIJINA), ZAVOJANE	
8.	Suvlasnički dio: 364/44800 MAJIĆ MARA POK. ANTE (MIJINA), ZAVOJANE	
9.	Suvlasnički dio: 364/44800 MAJIĆ MATIJA POK. ANTE (MIJINA), ZAVOJANE	

Katastarska općina: 334006, ZAVOJANE

IZVADAK IZ ZEMLJIŠNE KNJIGE

Verificirani ZK uložak
Broj ZK uložka: 489

B
Vlastovnica

Rbr.	Sadržaj upisa	Primjedba
10.	Suvlasnički dio: 2665/44800 MAJIĆ RUDOLF POK. MATE (ANTINA), ZAVOJANE	
11.	Suvlasnički dio: 260/44800 MAJIĆ ANDELIJA Ž. MATE	
12.	Suvlasnički dio: 1274/44800 MAJIĆ TOMISLAV, IVANA, ZAVOJANE	
13.	Suvlasnički dio: 3640/44800 MAJIĆ STANA UD. JOZE, ZAVOJANE	
14.	Suvlasnički dio: 455/44800 MAJIĆ ANTE POK. MATE (ANTINA), OSIJEK	
15.	Suvlasnički dio: 910/44800 MAJIĆ RUDOLF POK. MATE, ZAVOJANE	
16.	Suvlasnički dio: 1170/44800 MAJIĆ VOJKO POK. BRANKA , RAVČA	
17.	Suvlasnički dio: 3640/44800 MAJIĆ JOZE POK. MIJE, ZAVOJANE	

C
Teretovnica

Rbr.	Sadržaj upisa	Iznos	Primjedba
	Tereta nema!		

Potvrđuje se da ovaj izvadak odgovara stanju zemljišne knjige na datum 23.06.2023.

- ZK ul.br. 1030



REPUBLIKA HRVATSKA

Općinski sud u Metkoviću
ZEMLJIŠNOKNJIŽNI ODJEL METKOVIĆ
Stanje na dan: 23.06.2023. 13:56

Katastarska općina: 334006, ZAVOJANE

Broj zadnjeg dnevnika: Z-3530/2022
Aktivne plombe: Z-1519/2023

NESLUŽBENA KOPIJA

Verificirani ZK uložak

Broj ZK uložka: 1030

VIŠE ZK TIJELA

IZVADAK IZ ZEMLJIŠNE KNJIGE

A Posjedovnica PRVI ODJELJAK

Rbr.	Broj zemljišta (kat. čestice)	Oznaka zemljišta	Površina			Primjedba
			jutro	čhv	m2	
I						
1.	1018	PAŠNJAK				
II						
1.	1	GROBIŠTE				
2.	2/2	PAŠNJAK				
3.	39	PAŠNJAK				
4.	56	PAŠNJAK				
5.	68/1	PAŠNJAK				
6.	68/2	PAŠNJAK				
7.	90/2	PAŠNJAK				
8.	142	ORANICA				
9.	152	VINOGRAD				
10.	389	VRT				
11.	614/1	PAŠNJAK				
12.	666	PAŠNJAK				
13.	688	PAŠNJAK				
14.	720	NEPLODNO				
15.	827	PAŠNJAK				
16.	854/1	VINOGRAD				
17.	856/2	PAŠNJAK				
18.	861	PAŠNJAK				
19.	886	PAŠNJAK				
20.	1010	PAŠNJAK				
21.	1018	PAŠNJAK				
22.	1185	PAŠNJAK				
23.	1298	PAŠNJAK				
24.	1330	PAŠNJAK				

Katastarska općina: 334006, ZAVOJANE

Verificirani ZK uložak
 Broj ZK uloška: 1030
 VIŠE ZK TIJELA

A
Posjedovnica
PRVI ODJELJAK

Rbr.	Broj zemljišta (kat. čestice)	Oznaka zemljišta	Površina			Primjedba
			jutro	čhv	m2	
76.	7148/1	ZIDINA I ŠUMA ZIDINA ŠUMA			179096 200 178896	
77.	7149/1	ŠUMA			14817	
		UKUPNO:			992533	
IV						
1.	7150/9	ŠUMA			999	
		UKUPNO:			999	
V						
1.	7055/1	ŠUMA			76564	
2.	7055/4	ŠUMA			1317	
3.	7055/5	ŠUMA			280	
4.	7150/2	ORANICA			807587	
5.	7150/12	ŠUMA			1747	
6.	7150/13	ŠUMA			224292	
7.	7150/14	ŠUMA			106470	
8.	7150/15	ŠUMA			32449	
9.	7150/16	ŠUMA, KUĆA I DVORIŠTE ŠUMA KUĆA I DVORIŠTE			21458 21108 350	
10.	7150/17	ŠUMA			4317	
11.	7150/18	ŠUMA			4756	
12.	7150/19	ŠUMA			13190	
13.	7150/20	ŠUMA			410	
14.	7150/21	ŠUMA			183	
15.	7150/22	ŠUMA			660	
16.	7150/23	ŠUMA			5245	
17.	7150/24	ŠUMA			2179	
18.	7150/25	CESTA			9445	
19.	7150/28	ŠUMA			36	
20.	7150/35	ŠUMA			39	
21.	7150/36	ŠUMA			577	
22.	7150/37	ŠUMA			996	
23.	7150/38	ŠUMA			14869	
24.	7150/40	ŠUMA			76	

Katastarska općina: 334006, ZAVOJANE

IZVADAK IZ ZEMLJIŠNE KNJIGE

Verificirani ZK uložak
 Broj ZK uložka: 1030
 VIŠE ZK TIJELA

B
Vlastovnica

Rbr.	Sadržaj upisa	Primjedba
	ZK tijelo III - 1. Vlasnički dio: 1/1 REPUBLIKA HRVATSKA	
	ZK tijelo IV - 1. Vlasnički dio: 1/1 ŽIDIĆ MIRO, LJUBE, SPLIT, VJEKOSLAVA PARAČA 8	
	ZK tijelo V - 1. Vlasnički dio: 1/1 REPUBLIKA HRVATSKA	
	ZK tijelo VI - 2. Vlasnički dio: 1/1 REPUBLIKA HRVATSKA	

Rbr.	Sadržaj upisa	Primjedba
	ZK tijelo V	
1.1	Pred. 01.veljače 2007. Z.14. Temeljem prijedloga Davora Majića iz Splita, Martice Hrvatske 10 a, zastupanog po odvjetniku Draganu Draškoviću iz Ploča, od 19.siječnja 2007.god. te Tužbe radi utvrđenja prava vlasništva dosjelošću i izdavanja tabularne isprave predane Općinskom sudu u Vrgorcu dana 17.veljače 2006. god. pod oznakom P-24/06., zabilježu se spor na nekretnini označenoj kao čest.zem. 7055/1 između predlagatelja Davora Majića iz Splita i predloženika navedenih u tužbi ovog suda br. P-24/06.	ZABILJEŽBA SPORA

C
Teretovnica

Rbr.	Sadržaj upisa	Iznos	Primjedba
	Tereta nema!		

Potvrđuje se da ovaj izvadak odgovara stanju zemljišne knjige na datum 23.06.2023.

- ZK ul. Br. 1172



REPUBLIKA HRVATSKA

Općinski sud u Metkoviću
ZEMLJIŠNOKNJIŽNI ODJEL METKOVIĆ
Stanje na dan: 27.06.2025. 12:28

Verificirani ZK uložak

Katastarska općina: 334006, ZAVOJANE

Broj ZK uložka: 1172

Broj zadnjeg dnevnika: Z-11390/2017
Aktivne plombe:

IZVADAK IZ ZEMLJIŠNE KNJIGE

A Posjedovnica PRVI ODJELJAK

Rbr.	Broj zemljišta (kat. čestice)	Oznaka zemljišta	Površina			Primjedba
			jutro	čhv	m2	
1.	7055/7	ŠUMA			2124	Pripis iz uložka 1030
2.	7150/74	ŠUMA			19321	
		UKUPNO:			21445	

B Vlastovnica

Rbr.	Sadržaj upisa	Primjedba
1.	Vlasnički dio: 1/1 GRAD VRGORAC, VRGORAC, TINA UJEVIĆA 8	

C Teretovnica

Rbr.	Sadržaj upisa	Iznos	Primjedba
	Tereta nema!		

3. PRIJEPIS POSJEDOVNIH LISTOVA

a) k.o. Ravča

- PL br. 511



REPUBLIKA HRVATSKA
DRŽAVNA GEODETSKA UPRAVA
PODRUČNI URED ZA KATASTAR SPLIT
ISPOSTAVA ZA KATASTAR NEKRETNINA
VRGORAC

NESLUŽBENA KOPIJA

Stanje na dan: 23.06.2023. 10:20

PRIJEPIS POSJEDOVNOG LISTA

Katastarska općina: RAVČA (Mbr. 333956)

Posjedovni list: 511

Udio	Prezime i ime odnosno tvrtka ili naziv, prebivalište odnosno sjedište upisane osobe	OIB
1/3	TRLIN MIROSLAV, RAVČA 49, RAVČA 21276 VRGORAC, HRVATSKA (VLASNIK)	28331196695
2/3	TRLIN MIROSLAV, RAVČA 49, RAVČA 21276 VRGORAC, HRVATSKA (VLASNIK)	28331196695

Podaci o katastarskim česticama

Zgr	Dio	Broj katastarske čestice	Adresa katastarske čestice/Način uporabe katastarske čestice/Način uporabe zgrade, naziv zgrade, kućni broj zgrade	Površina/m2	Broj D.L.	Posebni pravni režimi	Primjedba
		5291/31	BRSTANOVE JAME	122	5		
			ORANICA	122			
Ukupna površina katastarskih čestica				122			

NAPOMENA: Ovaj prijepis posjedovnog lista nije dokaz o vlasništvu na katastarskim česticama upisanim u posjedovnom listu.

- PL. br. 429



REPUBLIKA HRVATSKA
 DRŽAVNA GEODETSKA UPRAVA
 PODRUČNI URED ZA KATASTAR SPLIT
 ISPOSTAVA ZA KATASTAR NEKRETNINA
 VRGORAC

NESLUŽBENA KOPIJA

Stanje na dan: 23.06.2023. 10:36

PRIJEPIS POSJEDOVNOG LISTA

Katastarska općina: RAVČA (Mbr. 333956)

Posjedovni list: 429

Udio	Prezime i ime odnosno tvrtka ili naziv, prebivalište odnosno sjedište upisane osobe	OIB
4/24	TRLIN DRAGO, RAVČA 0, RAVČA (VLASNIK)	60935376356
4/24	TIČINOVIĆ SNJEŽANA, KOSTANJE, KOSTANJE (VLASNIK)	36651403585
4/24	TRLIN MILENKO, SLAVIČEVA 36, SPLIT (VLASNIK)	03352377305
4/24	TRLIN MIROSLAV, RAVČA 0, RAVČA (VLASNIK)	28331196695
4/24	VULETA MILA, RAVČA 0, RAVČA (VLASNIK)	
10/144	VUJČIĆ LJILJANA, VELEBITSKA 67, 21000 SPLIT, HRVATSKA (VLASNIK)	40041940889
10/144	BEGOVIĆ GORDANA, RAVČA 56, RAVČA 21276 VRGORAC, HRVATSKA (VLASNIK)	94129139109

Podaci o katastarskim česticama

Zgr	Dio	Broj katastarske čestice	Adresa katastarske čestice/Način uporabe katastarske čestice/Način uporabe zgrade, naziv zgrade, kućni broj zgrade	Površina/m ²	Broj D.L.	Posebni pravni režimi	Primjedba
		5291/17	BONISAVAC	79	5		
			ORANICA	79			
		5291/18	BONISAVAC	532	5		
			ORANICA	532			
		5291/21	BORISAVAC	111	5		
			ORANICA	111			
		5291/27	BONISAVAC	274	5		
			ORANICA	274			
		5291/28	BRSTANOVE JAME	266	5		
			ORANICA	266			
		5291/29	BRSTANOVE JAME	187	5		
			ORANICA	187			
		5291/32	BRSTANOVE JAME	83	5		
			ORANICA	83			
		5291/68	BRISTOVA JAMA	154	10		
			ORANICA	154			
		5291/71	BONISAVAC	93	5		
			ORANICA	93			

Zgr	Dio	Broj katastarske čestice	Adresa katastarske čestice/Način uporabe katastarske čestice/Način uporabe zgrade, naziv zgrade, kućni broj zgrade	Površina/m ²	Broj D.L.	Posebni pravni režimi	Primjedba
		5291/72	BONISAVAC	144	5		
			ORANICA	144			
Ukupna površina katastarskih čestica				1923			

NAPOMENA: Ovaj prijepis posjedovnog lista nije dokaz o vlasništvu na katastarskim česticama upisanim u posjedovnom listu.

- PL br. 74



REPUBLIKA HRVATSKA
 DRŽAVNA GEODETSKA UPRAVA
 PODRUČNI URED ZA KATASTAR SPLIT
 ISPOSTAVA ZA KATASTAR NEKRETNINA
 VRGORAC

Stanje na dan: 23.06.2023. 10:37

NESLUŽBENA KOPIJA

PRIJEPIS POSJEDOVNOG LISTA

Katastarska općina: RAVČA (Mbr. 333956)

Posjedovni list: 74

Udio	Prezime i ime odnosno tvrtka ili naziv, prebivalište odnosno sjedište upisane osobe	OIB
1/12	JOVIĆ MILAN, RAVČA 0, RAVČA	50963677688
1/12	ZEČEVIĆ MLADENKA, JAKUŠEVAC 2, ZAGREB	82451295140
1/12	JOVIĆ BRANKO, RAVČA 0, RAVČA	10987232973
1/12	JOVIĆ LJUBICA, RAVČA 0, RAVČA	
6/12	JOVIĆ NEDILJKO, RAVČA 0, RAVČA	62874668752
1/12	JOVIĆ GORDANA, MAKARSKA	
1/12	JOVIĆ GORAN, GRAČKA 3, PLOČE	45019004568

Podaci o katastarskim česticama

Zgr	Dio	Broj katastarske čestice	Adresa katastarske čestice/Način uporabe katastarske čestice/Način uporabe zgrade, naziv zgrade, kućni broj zgrade	Površina/m ²	Broj D.L.	Posebni pravni režimi	Primjedba
*		9/2	PRAN.SELO	14	6		
			POJATA	14			
*		10/2	PRAN.SELO	54	6		
			RUŠEVINE	54			
*		11/2	PRAN.SELO	76	6		
			KUĆA, PRAN.SELO	76			
*		11/3	PRAN.SELO	61	6		
			KUĆA, PRAN.SELO	61			
*		13	PRAN.SELO	40	6		
			ŠTALA	40			
*		32	NIKOL.SELO	22	6		
			RUŠEVINE	22			
*		33	NIKOL.SELO	122	6		
			ŠTALA	122			
	D	155/2	ZA VRBOM	447	6		
			VINOGRAD	447			
		160/2	PRAN.SELO	54	6		
			PAŠNJAK	54			

ADL struktura d.o.o.

Vrbik 20
 10000 Zagreb
 MBS: 081083216
 OIB: 66445349777
 IBAN: HR1023600001102594728
 ante.leko@adlstruktura.hr
 tel:+385993111133



Zgr	Dio	Broj katastarske čestice	Adresa katastarske čestice/Način uporabe katastarske čestice/Način uporabe zgrade, naziv zgrade, kućni broj zgrade	Površina/m2	Broj D.L.	Posebni pravni režimi	Primjedba
		160/3	PRAN.VRTA	273	6		
			ORANICA	273			
		160/4	ZA VRBOM	1065	6		
			VINOGRAD	1065			
		160/9	ZA VRBOM	399	6		
			VINOGRAD	399			
		161	ZA VODICOM	255	6		
			GUMNO	51			
			VINOGRAD	204			
		162/2	STUBLA	165	6		
			ORANICA	165			
		162/3	STUBLA	198	6		
			ORANICA	198			
		166/1	STUBLA	90	6		
			ORANICA	90			
		167	STUBLA	597	6		
			ORANICA	597			
		171/1	POD GUVNO	108	6		
			ORANICA	108			
	D	171/2	POD GUVNOM	52	6		
			ORANICA	52			
	D	171/4	STUBLA	964	6		
			ORANICA	964			
		171/6	STUBLA	975	6		
			ORANICA	975			
	D	171/11	PODI	1282	6		
			ORANICA	1282			
		171/13	PODI	94	6		
			ORANICA	94			
		171/15	POLICE	597	6		
			ORANICA	597			
	D	171/16	POLICE	105	6		
			ORANICA	105			
		172/1	PRAN.VRTA	363	6		
			ORANICA	363			
	D	182/1	PRANIĆA SELO	67	6, 17		
			DVORIŠTE	67			
		183/1	BAŠČA	144	6		
			ORANICA	144			
		183/2	BAŠČA	137	6		
			ŠUMA	137			
	D	186	ZIDINA	335	6		
			PAŠNJAK	335			
		187/1	NA BROČU	29	6		
			ORANICA	29			

ADL struktura d.o.o.

Vrbik 20
 10000 Zagreb
 MBS: 081083216
 OIB: 66445349777
 IBAN: HR1023600001102594728
 ante.leko@adlstruktura.hr
 tel:+385993111133



Zgr	Dio	Broj katastarske čestice	Adresa katastarske čestice/Način uporabe katastarske čestice/Način uporabe zgrade, naziv zgrade, kućni broj zgrade	Površina/m2	Broj D.L.	Posebni pravni režimi	Primjedba
		187/3	NA BROČU	54	6		
			ORANICA	54			
		188/2	POLICA	18	6		
			ORANICA	18			
		189	POLICA	806	6		
			ORANICA	806			
		190	POLICA	22	6		
			OSTALO NEPLODNO	22			
		216	POD PUTINA	896	6		
			ORANICA	896			
		217/1	POD PUTINA	539	6		
			ORANICA	539			
		220/2	POD PUTINA	399	6		
			ORANICA	399			
D		250/1	VLAČINA.	1692	6, 5		
			ŠUMA	1692			
D		250/11	TORINE	2114	5, 6		
			PAŠNJAK	2114			
		257	DOČIĆ	191	5		
			VINOGRAD	191			
		258/1	DOČIĆ	460	5		
			ORANICA	460			
		259	TORINA	543	5		
			ORANICA	543			
*		458	D.NIŽIĆI	144	10		
			RUŠEVINE	144			
*		497	PRAN.SELO	40	10		
			ŠTALA	40			
		657	NJIVA POD POP.KUĆOM	50	5		
			ORANICA	50			
		659	NJIVA POD POP.KUĆOM	43	5		
			ORANICA	43			
		660	NJIVA POD POP.KUĆU	460	5, 10		
			PAŠNJAK	306			
			ORANICA	154			
		661	NJIVA POD POP.KUĆU	32	10		
			ORANICA	32			
		805/1	UZGLAVNICA	349	10		
			VINOGRAD	349			
		2073	KRŠ	543	10		
			ORANICA	543			
D		2117	VRTANJAK	478	10		
			ORANICA	478			
D		2126/1	RATK.NJIVE	83	10, 12		
			ORANICA	83			

ADL struktura d.o.o.

Vrbik 20
 10000 Zagreb
 MBS: 081083216
 OIB: 66445349777
 IBAN: HR1023600001102594728
 ante.leko@adlstruktura.hr
 tel:+385993111133



Zgr	Dio	Broj katastarske čestice	Adresa katastarske čestice/Način uporabe katastarske čestice/Način uporabe zgrade, naziv zgrade, kućni broj zgrade	Površina/m2	Broj D.L.	Posebni pravni režimi	Primjedba
		2259	ZA VIRINE ORANICA	194 194	15		
		2271	ZA STINE ORANICA	629 629	15		
D		5055/2	KUČERINA ORANICA	121 121	15, 10		
		5058	KRČEVINE ORANICA	273 273	15		
		5234/1	SRED.DOČIĆ PAŠNJAK	179 179	15		
		5234/2	SRED.DOČIĆ PAŠNJAK	171 171	15		
		5234/3	SRED.DOČIĆ PAŠNJAK	125 125	15		
		5234/4	SRED.DOČIĆ PAŠNJAK	387 387	15		
		5234/5	SRED.DOČIĆ PAŠNJAK	45 45	15		
		5235/1	SRED.DOČIĆ PAŠNJAK	122 122	15		
		5235/2	SRED.DOČIĆ ORANICA	160 160	15		
		5235/3	SRED.DOČIĆ PAŠNJAK	47 47	15		
		5235/4	SRED.DOČIĆ PAŠNJAK	225 225	15		
		5242/1	ST.TORINA ŠUMA	229 229	15		
		5242/2	ST.TORINA ŠUMA	1 1	15		
		5243/1	ST.TORINA ŠUMA	833 833	15		
		5243/2	ST.TORINA ŠUMA	63 63	15		
D		5246/1	JARIKOVINA VINOGRAD	20 20	15, 5		
D		5246/2	JAZIKOVINA VINOGRAD	20 20	15, 5		
		5286	DUGA TORINA ORANICA	460 460	15		
		5288	LEDINOVAC ORANICA	698 698	15		
		5291/19	BORISOVAC ORANICA	11 11	15		
		5291/20	BORISOVAC ORANICA	77 77	15		

Zgr	Dio	Broj katastarske čestice	Adresa katastarske čestice/Način uporabe katastarske čestice/Način uporabe zgrade, naziv zgrade, kućni broj zgrade	Površina/m ²	Broj D.L.	Posebni pravni režimi	Primjedba
		5291/22	BORISOVAC	137	15		
			ORANICA	137			
		5291/23	BORISOVAC	377	15		
			ORANICA	377			
		5291/25	BORISOVAC	83	15		
			ORANICA	83			
		5291/26	BORISOVAC	259	15		
			ORANICA	259			
		5291/33	D.TORINA	723	15		
			ORANICA	723			
		5291/34	BRST.JAMA	417	15		
			ORANICA	417			
D		5291/39	VELIKI JABLAN	45000	6, 5, 10		
			ŠUMA	45000			
		5291/73	BOBISOVAC	108	15		
			ORANICA	108			
		5291/74	BOBISOVAC	268	15		
			ORANICA	268			
		5291/75	BOBISOVAC	37	15		
			ORANICA	37			
		5291/76	BOBISOVAC	193	15		
			ORANICA	193			
		5319/1	TRNOVAC	791	15		
			ORANICA	791			
		5319/2	TRNOVAC	385	15		
			ORANICA	385			
D		5369/4	GOR.TORINE	25	6, 7		
			PAŠNJAK	25			
D		5449/1	TRNOVAC	15200	5, 11, 6, 7, 12, 2, 18, 16, 73, 3		
			ŠUMA	14000			
			PAŠNJAK	1200			
		5449/3	BAŠČA	511	7		
			ŠUMA	511			
		5449/4	PRAN.SELO	158	7		
			PAŠNJAK	158			
		5449/90	ZA KRIŽ DOČIĆ	259	7		
			ORANICA	259			
		5449/91	ZA KRIŽ DOČIĆ	892	6		
			ORANICA	892			
Ukupna površina katastarskih čestica				90053			

NAPOMENA: Ovaj prijepis posjedovnog lista nije dokaz o vlasništvu na katastarskim česticama upisanim u posjedovnom listu.



**REPUBLIKA HRVATSKA
 DRŽAVNA GEODETSKA UPRAVA
 PODRUČNI URED ZA KATASTAR SPLIT
 ISPOSTAVA ZA KATASTAR NEKRETNINA
 VRGORAC**

NESLUŽBENA KOPIJA

Stanje na dan: 23.06.2023. 10:44

PRIJEPIS POSJEDOVNOG LISTA

Katastarska općina: RAVČA (Mbr. 333956)

Posjedovni list: 143

Udio	Prezime i ime odnosno tvrtka ili naziv, prebivalište odnosno sjedište upisane osobe	OIB
1/1	PRANIĆ MIRKO, TINA UJEVIĆA 3, VRGORAC, HRVATSKA	14438820494

Podaci o katastarskim česticama

Zgr	Dio	Broj katastarske čestice	Adresa katastarske čestice/Način uporabe katastarske čestice/Način uporabe zgrade, naziv zgrade, kućni broj zgrade	Površina/m2	Broj D.L.	Posebni pravni režimi	Primjedba
		3/3	STRANA	777	6		
			ORANICA	777			
		4/2	MURUŠA	230	6		
			VINOGRAD	230			
		5/2	MURUŠA	547	6		
			VINOGRAD	547			
		5/4	MURUŠA	504	6		
			VINOGRAD	504			
D		5/7	MURUŠA	200	6		
			VINOGRAD	200			
		6/2	POD MURUŠA	604	6		
			VINOGRAD	604			
		12/2	STRANA	816	6		
			ORANICA	816			
		36/4	STRANA	111	6		
			ORANICA	111			
*		38/1	NIK.ZASEOK	201	11		
			RUŠEVINE	201			
*		38/3	NIKOLIĆA ZASEOK	40	6		
			RUŠEVINE	40			
*		38/4	NIKOLIĆA ZASEOK	36	6		
			RUŠEVINE	36			
*		46	NIKOLIĆA ZASEOK	47	6		
			RUŠEVINE	47			
		148/2	POD RAŠELJKA	277	6		
			VINOGRAD	277			

ADL struktura d.o.o.

Vrbik 20
 10000 Zagreb
 MBS: 081083216
 OIB: 66445349777
 IBAN: HR1023600001102594728
 ante.leko@adlstruktura.hr
 tel:+385993111133



Zgr	Dio	Broj katastarske čestice	Adresa katastarske čestice/Način uporabe katastarske zgrade, naziv zgrade, kućni broj zgrade	Površina/m ²	Broj D.L.	Posebni pravni režimi	Primjedba
		150	KOD VRBE	374	6		
			VINOGRAD	374			
		170/4	VRTANJAK	25	6		
			VINOGRAD	25			
		170/5	VRTANJAK	32	6		
			ORANICA	32			
D		199	ZA GUVNO	18	6		
			PAŠNJAK	18			
D		201/2	VRTLLI	51	6		
			ORANICA	51			
		210/2	POD PUT	356	6		
			ORANICA	356			
D		250/1	VLAČINA.	846	6, 5		
			ŠUMA	846			
		250/7	TORINA	144	6		
			ORANICA	144			
		250/8	TORINA	58	6		
			ORANICA	58			
		250/9	TORINA	439	6		
			PAŠNJAK	439			
		250/10	TPORINA	205	5		
			ŠUMA	205			
		250/13	TPORINA	72	5		
			ORANICA	72			
D		250/14	TPORINA	54	5		
			PAŠNJAK	54			
D		255/2	TPORINA	96	5		
			ORANICA	96			
D		256/1	TORINA	38	5, 11		
			PAŠNJAK	38			
		493	OGRADA	86	11		
			ORANICA	86			
D		513	TORINA	422	11, 6		
			ORANICA	422			
D		514	TORINA	325	6		
			ŠUMA	325			
		521	TORINA	72	6		
			VINOGRAD	72			
		536/3	ZA TORINA	162	6		
			VINOGRAD	162			
D		589/20	DRINČIĆ	395	6		
			ŠUMA	395			
D		600/2	OGRANAK	134	6		
			ORANICA	134			
		600/3	OGRANAK	396	6		
			ORANICA	396			

Zgr	Dio	Broj katastarske čestice	Adresa katastarske čestice/Način uporabe katastarske čestice/Način uporabe zgrade, naziv zgrade, kućni broj zgrade	Površina/m2	Broj D.L.	Posebni pravni režimi	Primjedba
*		622	PRANIČEVO SELO	31	6		
			KUĆA, PRANIČEVO SELO	31			
*		623	PRANIČEVO SELO	20	6		
			KUĆA, PRANIČEVO SELO	20			
		625/3	SADNIA	1363	6		
			ORANICA	1363			
		639/1	DRAČE	1054	6		
			ORANICA	1054			
		640	DRAČE	500	6		
			ORANICA	500			
		648/8	NJIVA...	622	6		
			ORANICA	622			
		648/10	NJIVA...	234	6		
			PAŠNJAK	234			
		648/11	NJIVA...	564	6		
			ŠUMA	282			
			ORANICA	282			
		648/12	NJIVA...	985	6		
			PAŠNJAK	985			
		650/2	NJIVA...	212	6		
			ORANICA	212			
		666/2	NJIVA...	482	6		
			ORANICA	482			
		669/7	JARČIŠTE	871	6		
			ŠUMA	871			
		1821/84	RUPICE	199	6		
			ORANICA	199			
		1821/85	RUPICE	108	6		
			ORANICA	108			
		1821/223	RUPICE	6	6		
			ORANICA	6			
D		5291/10	LAZINA	381	6, 5		
			ORANICA	381			
D		5291/39	VELIKI JABLAN	12250	6, 5, 10		
			VINOGRAD	750			
			ŠUMA	8500			
			ORANICA	1500			
			PAŠNJAK	1500			
		5292/2	ČAVRTALJKA	169	5		
			ORANICA	169			
		5292/3	ČAVRTALJKA	270	5		
			ORANICA	270			
		5296/3	D.TORINE	220	5		
			ORANICA	220			
		5297/3	D.TORINE	395	5		
			ORANICA	395			

Zgr	Dio	Broj katastarske čestice	Adresa katastarske čestice/Način uporabe katastarske čestice/Način uporabe zgrade, naziv zgrade, kućni broj zgrade	Površina/m ²	Broj D.L.	Posebni pravni režimi	Primjedba
	D	5449/1	TRNOVAC	9550	5, 11, 6, 7, 12, 2, 18, 16, 73, 3		
			ŠUMA	9550			
	D	5449/102	OBOR	1678	5, 6		
			PAŠNJAK	1678			
Ukupna površina katastarskih čestica				41354			

NAPOMENA: Ovaj prijepis posjedovnog lista nije dokaz o vlasništvu na katastarskim česticama upisanim u posjedovnom listu.

- PL br. 396

Zgr	Dio	Broj katastarske čestice	Adresa katastarske čestice/Način uporabe katastarske čestice/Način uporabe zgrade, naziv zgrade, kućni broj zgrade	Površina/m ²	Broj D.L.	Posebni pravni režimi	Primjedba
		250/5	TORINA	403	5		
			PAŠNJAK	403			
		5220/1	LAZETINA	173	5		
			ORANICA	173			
		5220/2	LAZETINA	65	5		
			ORANICA	65			
		5247	LAZETINA	25	5		
			ORANICA	25			
		5255/1	ZA KAMENICU	126	5		
			ORANICA	126			
		5291/3	LAZINA	133	5		
			ORANICA	133			
		5291/4	LAZINA	58	5		
			ORANICA	58			
		5291/5	LAZINA	155	5		
			ORANICA	155			
		5291/6	LAZINA	43	5		
			ORANICA	43			
		5291/7	LAZINA	148	5		
			ORANICA	148			
		5291/8	LAZINA	744	5		
			ORANICA	744			
		5291/9	LAZINA	1610	5		
			ORANICA	1610			
		5291/15	PLITVINE	162	5		
			PAŠNJAK	162			
		5291/16	PLITVINE	223	5		
			PAŠNJAK	223			
Ukupna površina katastarskih čestica				6270			

NAPOMENA: Ovaj prijepis posjedovnog lista nije dokaz o vlasništvu na katastarskim česticama upisanim u posjedovnom listu.

- PL. br. 436



REPUBLIKA HRVATSKA
DRŽAVNA GEODETSKA UPRAVA
PODRUČNI URED ZA KATASTAR SPLIT
ISPOSTAVA ZA KATASTAR NEKRETNINA
VRGORAC

NESLUŽBENA KOPIJA

Stanje na dan: 23.06.2023. 10:49

PRIJEPIS POSJEDOVNOG LISTA

Katastarska općina: RAVČA (Mbr. 333956)

Posjedovni list: 436

Udio	Prezime i ime odnosno tvrtka ili naziv, prebivalište odnosno sjedište upisane osobe	OIB
100/200	PRANIĆ MIRKO, TINA UJEVIĆA 3, VRGORAC, HRVATSKA	14438820494
10/200	PRANIĆ IVA, RAVČA 0, RAVČA	
4/200	MLADENIĆ ANKICA, AUSTRALIJA	
1/200	PETKOVIĆ IVANKA, RAVČA 0, RAVČA	
1/200	PRANIĆ ŽELJKO, RAVČA 0, RAVČA	84210580828
4/200	ROSO NADA, TRG PRIŠNICE 1, PLOČE	16337202010
80/200	PRANIĆ JURE, RAVČA 0, RAVČA	

Podaci o katastarskim česticama

Zgr	Dio	Broj katastarske čestice	Adresa katastarske čestice/Način uporabe katastarske čestice/Način uporabe zgrade, naziv zgrade, kućni broj zgrade	Površina/m ²	Broj D.L.	Posebni pravni režimi	Primjedba
		5291/11	LAZINA	2436	5		
			ORANICA	2436			
		5291/61	LAZINA	1561	5		
			ORANICA	1561			
		5291/62	LAZINA	1549	5		
			ORANICA	1549			
Ukupna površina katastarskih čestica				5546			

NAPOMENA: Ovaj prijepis posjedovnog lista nije dokaz o vlasništvu na katastarskim česticama upisanim u posjedovnom listu.

- PL br. 219



REPUBLIKA HRVATSKA
 DRŽAVNA GEODETSKA UPRAVA
 PODRUČNI URED ZA KATASTAR SPLIT
 ISPOSTAVA ZA KATASTAR NEKRETNINA
 VRGORAC

NESLUŽBENA KOPIJA

Stanje na dan: 23.06.2023. 10:54

PRJEPIS POSJEDOVNOG LISTA

Katastarska općina: RAVČA (Mbr. 333956)

Posjedovni list: 219

Udio	Prezime i ime odnosno tvrtka ili naziv, prebivalište odnosno sjedište upisane osobe	OIB
1/4	MARKOTIĆ MARA, M.GUBCA 1/1, SPLIT	53921201415
3/4	TRLIN ANĐA, RAVČA 0, RAVČA	

Podaci o katastarskim česticama

Zgr	Dio	Broj katastarske čestice	Adresa katastarske čestice/Način uporabe katastarske čestice/Način uporabe zgrade, naziv zgrade, kućni broj zgrade	Površina/m ²	Broj D.L.	Posebni pravni režimi	Primjedba
*		9/1	PRANIĆI SELO POJATA	11 11	6		
*		10/1	PRANIĆI SELO RUŠEVINE	65 65	6		
*	D	11/1	PRANIĆI SELO POJATA	36 36	6		
	D	152	STUBLA ORANICA	49 49	6		
	D	156	ZA VRBOM VINOGRAD	1453 1453	6		
	D	159	POD JELAMA OSTALO NEPLODNO	52 52	6		
	D	160/1	POD VODICAMA. VINOGRAD	406 406	6		
	D	160/5	ZA VRBOM VINOGRAD	295 295	6		
	D	160/6	ZA VRBOM VINOGRAD	296 296	6		
		160/7	VRTLINE VINOGRAD	79 79	6		
		160/8	VRTLINE VINOGRAD	94 94	6		
	D	162/1	OGRADA ŠUMA	201 201	6		

ADL struktura d.o.o.

Vrbik 20
 10000 Zagreb
 MBS: 081083216
 OIB: 66445349777
 IBAN: HR1023600001102594728
 ante.leko@adlstruktura.hr
 tel:+385993111133



Zgr	Dio	Broj katastarske čestice	Adresa katastarske čestice/Način uporabe katastarske čestice/Način uporabe zgrade, naziv zgrade, kućni broj zgrade	Površina/m2	Broj D.L.	Posebni pravni režimi	Primjedba
D		162/5	ZA VODICOM	108	6		
			PAŠNJAK	108			
		163	NA GUVNU	72	6		
			ORANICA	72			
D		164	OGRADA	496	6		
			ORANICA	496			
		166/2	STUBLA	32	6		
			ORANICA	32			
D		171/2	POD GUVNOM	156	6		
			ORANICA	156			
D		171/5	STUBLA	885	6		
			ORANICA	750			
			PUT	135			
		171/9	PODI	40	6		
			ORANICA	40			
D		171/12	PODI	1052	6		
			ORANICA	1052			
D		171/14	POLICA	72	6		
			ORANICA	72			
		172/2	PRANIĆI VRTA	58	6		
			ORANICA	58			
D		172/3	PRANIĆA VRTA	217	6		
			ORANICA	217			
D		173	POD VODICOM	36	6		
			VINOGRAD	36			
D		174/1	POD VODICOM	21	6		
			VINOGRAD	21			
D		174/2	POD VODICOM	14	6		
			VINOGRAD	14			
D		175	POD VODICOM	25	6		
			VINOGRAD	25			
D		176	POD VODICOM	82	6		
			VINOGRAD	82			
D		180	POD JELOM	11	6		
			ORANICA	11			
D		182/1	PRANIĆA SELO	67	6, 17		
			DVORIŠTE	67			
D		184	BAŠĆE	43	6		
			ORANICA	43			
D		185/1	BAŠĆE	38	6		
			ORANICA	38			
D		185/2	BAŠĆE	52	6		
			OSTALO NEPLODNO	52			
		188/1	POLICA	22	6		
			ORANICA	22			

ADL struktura d.o.o.

Vrbik 20
 10000 Zagreb
 MBS: 081083216
 OIB: 66445349777
 IBAN: HR1023600001102594728
 ante.leko@adlstruktura.hr
 tel:+385993111133



Zagr	Dio	Broj katastarske čestice	Adresa katastarske čestice/Način uporabe katastarske čestice/Način uporabe zgrade, naziv zgrade, kućni broj zgrade	Površina/m2	Broj D.L.	Posebni pravni režimi	Primjedba
		188/4	POLICA	58	6		
			RUŠEVINE	58			
	D	188/5	POLICA.	52	6		
			ORANICA	52			
	D	212	POD PUTINA	462	6		
			ORANICA	462			
	D	213	POD PUTINA	723	6		
			ŠUMA	600			
			PUT	123			
	D	214	POD PUTINA	214	6		
			ORANICA	214			
		215	POD PUTINE	1021	6		
			ORANICA	840			
			PUT	181			
		217/2	POD PUT.	187	6		
			PAŠNJAK	187			
	D	232/1	VLAKA	47	6		
			ŠUMA	47			
	D	232/3	VLAKA	1309	6		
			ORANICA	1309			
	D	232/4	VLAKA	298	6		
			ŠUMA	298			
	D	233/2	DOLAC	29	6		
			ORANICA	29			
	D	245/1	SAD	239	6		
			ŠUMA	239			
	D	245/3	SAD	174	6		
			ŠUMA	174			
	D	246/1	SAD	264	6		
			ORANICA	264			
	D	246/2	SAD	36	6		
			ORANICA	36			
	D	250/1	VLAČINA.	1692	6, 5		
			ŠUMA	1692			
	D	258/2	GRAB	43	6, 5		
			ORANICA	43			
		265	DOČIĆ	122	6		
			ORANICA	122			
		267	DOČIĆ	712	6		
			ORANICA	712			
*	D	498	PRANIĆI SELO	14	14, 6		
			RUŠEVINE	14			
*	D	518	SOLINE	120	6, 10		
			POJATA	120			
*	D	578	LEDINE	37	6		
			RUŠEVINE	37			

ADL struktura d.o.o.

Vrbik 20
10000 Zagreb
MBS: 081083216
OIB: 66445349777
IBAN: HR1023600001102594728
ante.leko@adlstruktura.hr
tel:+385993111133



Zgr	Dio	Broj katastarske čestice	Adresa katastarske čestice/Način uporabe katastarske čestice/Način uporabe zgrade, naziv zgrade, kućni broj zgrade	Površina/m2	Broj D.L.	Posebni pravni režimi	Primjedba
D		5236	ZA KRAJNIM DOČIČEM	241	5		
			VINOGRAD	241			
D		5237	ZA KRAJNIM DOČIČEM	91	5		
			VINOGRAD	91			
D		5240	GRAB	60	5		
			ORANICA	60			
D		5241	GRAB	153	5		
			PAŠNJAK	153			
D		5244	JAZIKOVINA	56	5		
			VINOGRAD	56			
D		5245	JAZIKOVINA	93	5		
			VINOGRAD	93			
D		5258	JAZIKOVINA	135	5		
			ORANICA	135			
D		5259	JAZIKOVINA	61	5		
			ORANICA	61			
D		5260/3	GRAVIŠTE	93	5		
			VINOGRAD	93			
		5281	VIDIKOVAC	338	5		
			ORANICA	338			
D		5291/39	VELIKI JABLAN	40000	6, 5, 10		
			PAŠNJAK	3600			
			VOČNJAK	800			
			VINOGRAD	3750			
			ŠUMA	29000			
			ORANICA	2850			
D		5449/1	TRNOVAC	14000	5, 11, 6, 7, 12, 2, 18, 16, 73, 3		
			ŠUMA	14000			
D		5449/2	BAŠČE	252	6		
			ŠUMA	252			
D		5449/68	GUVNO	255	6		
			ORANICA	255			
D		5449/69	GUVNO	41	6		
			ORANICA	41			
D		5449/70	GUVNO	21	6		
			ORANICA	21			
D		5449/71	PASIKA	68	6		
			ORANICA	68			
D		5449/72	PASIKA	46	6		
			PAŠNJAK	46			
D		5449/73	PASIKA	46	6		
			PAŠNJAK	46			
D		5449/74	JAZIKOVINA	113	6		
			ORANICA	113			

ADL struktura d.o.o.

Vrbik 20
 10000 Zagreb
 MBS: 081083216
 OIB: 66445349777
 IBAN: HR1023600001102594728
 ante.leko@adlstruktura.hr
 tel:+385993111133



Zgr	Dio	Broj katastarske čestice	Adresa katastarske čestice/Način uporabe katastarske čestice/Način uporabe zgrade, naziv zgrade, kućni broj zgrade	Površina/m2	Broj D.L.	Posebni pravni režimi	Primjedba
D	5449/75	PASIKA	97	6			
		ORANICA	97				
D	5449/76	JAZIKOVINA	90	6			
		PAŠNJAK	90				
D	5449/77	JAZIKOVINA	43	6			
		PAŠNJAK	43				
D	5449/78	JAZIKOVINA	32	6			
		PAŠNJAK	32				
D	5449/79	SOLINE	1870	6			
		ORANICA	1870				
D	5449/80	SOLINE	435	6			
		ORANICA	435				
Ukupna površina katastarskih čestica				73219			

NAPOMENA: Ovaj prijepis posjedovnog lista nije dokaz o vlasništvu na katastarskim česticama upisanim u posjedovnom listu.

- PL. br. 194



REPUBLIKA HRVATSKA
 DRŽAVNA GEODETSKA UPRAVA
 PODRUČNI URED ZA KATASTAR SPLIT
 ISPOSTAVA ZA KATASTAR NEKRETNINA
 VRGORAC

NESLUŽBENA KOPIJA

Stanje na dan: 23.06.2023. 11:04

PRIJEPIS POSJEDOVNOG LISTA

Katastarska općina: RAVČA (Mbr. 333956)

Posjedovni list: 194

Udio	Prezime i ime odnosno tvrtka ili naziv, prebivalište odnosno sjedište upisane osobe	OIB
1/1	TRLIN ANKA, VLADIMIRA NAZORA 47, PLOČE	

Podaci o katastarskim česticama

Zgr	Dio	Broj katastarske čestice	Adresa katastarske čestice/Način uporabe katastarske čestice/Način uporabe zgrade, naziv zgrade, kućni broj zgrade	Površina/m ²	Broj D.L.	Posebni pravni režimi	Primjedba
*		3	TRL.SELO RUŠEVINE	169 169	2		
*	D	4	ZASEOK TRLIN KUĆA, TRL.SELO	86 86	6, 12, 2		
*		7	TRL.SELO ŠTALA	126 126	2		
D		79	TRLIN PUT	81 81	6, 12		
		225/4	POD GOMILA ORANICA	65 65	6		
		227/3	POD GOMILA ŠUMA	76 76	6		
		228/1	POD GOMILA ŠUMA	568 568	6		
		229	POD GOMILA ORANICA	1493 1493	6		
		230	POD GOMILA ŠUMA	410 410	6		
		231	POD GOMILA PAŠNJAK	94 94	6		
*	D	574	TRLINI RUŠEVINE	45 45	6, 2		
D		589/1	PIŠKULJA ŠUMA	1901 1901	32, 6		
D		589/29	PLITVINE PAŠNJAK	1693 1693	6		

ADL struktura d.o.o.

Vrbik 20
 10000 Zagreb
 MBS: 081083216
 OIB: 66445349777
 IBAN: HR1023600001102594728
 ante.leko@adlstruktura.hr
 tel:+385993111133



Zgr	Dio	Broj katastarske čestice	Adresa katastarske čestice/Način uporabe katastarske čestice/Način uporabe zgrade, naziv zgrade, kućni broj zgrade	Površina/m ²	Broj D.L.	Posebni pravni režimi	Primjedba
D		589/32	PLITVINE	1008	6		
			PAŠNJAK	1008			
D		589/33	V.TORINA	2052	6, 10		
			ŠUMA	2052			
		593	PRVI POD	3532	6		
			ORANICA	3532			
		595	PODI	299	6		
			ORANICA	299			
		2021	JARIKOVINA	460	10		
			ORANICA	460			
		5250	LAZETINA	260	10		
			ŠUMA	260			
		5251	LAZETINA	125	10		
			PAŠNJAK	125			
		5252/1	LAZETINA	126	10		
			ŠUMA	126			
		5252/2	LAZETINA	7	10		
			ŠUMA	7			
		5253	LAZETINA	72	10		
			PAŠNJAK	72			
		5254	LAZETINA	518	10		
			PAŠNJAK	518			
		5255/2	LAZETINA	36	10		
			ORANICA	36			
		5255/3	LAZETINA	205	10		
			ORANICA	205			
		5269/1	PLITVINE	439	10		
			ORANICA	439			
		5270/1	DRLJ.OKRUG.	194	10		
			ORANICA	194			
		5270/2	DRLJ.OKRUG.	129	10		
			ORANICA	129			
		5270/3	DRLJ.OKRUG.	68	10		
			ORANICA	68			
		5283/1	DRLJAČA	163	10		
			ORANICA	163			
		5283/2	DRLJAČA	2	10		
			ORANICA	2			
		5284	DRLJAČA	129	10		
			ORANICA	129			
		5285	DRLJAČA	191	10		
			ŠUMA	191			
D		5291/39	VELIKI JABLAN	27200	6, 5, 10		
			ŠUMA	25600			
			PAŠNJAK	1600			

ADL struktura d.o.o.

Vrbik 20
 10000 Zagreb
 MBS: 081083216
 OIB: 66445349777
 IBAN: HR1023600001102594728
 ante.leko@adlstruktura.hr
 tel:+385993111133



Zgr	Dio	Broj katastarske čestice	Adresa katastarske čestice/Način uporabe katastarske čestice/Način uporabe zgrade, naziv zgrade, kućni broj	Površina/m2	Broj D.L.	Posebni pravni režimi	Primjedba
D	5300/3	JAVIĆ	85	5, 10			
		ORANICA	85				
D	5300/4	JAVIĆ	36	5, 10			
		ORANICA	36				
D	5300/5	JAVIĆ	25	5, 10			
		ORANICA	25				
D	5300/6	JAVIĆ	9	5, 10			
		ORANICA	9				
D	5300/8	JAVIĆ	9	5, 10			
		ORANICA	9				
D	5317	LOPATE	321	5			
		ORANICA	321				
	5328/3	D.DOLAC	212	5			
		ORANICA	212				
	5329/3	V.DOLAC	184	5			
		ORANICA	184				
D	5331	KUPINOVCI	38	5, 6, 7, 11			
		PAŠNJAK	38				
D	5448	NOVAKUŠA	189	2, 6, 5			
		ORANICA	189				
D	5449/1	TRNOVAC	18700	5, 11, 6, 7, 12, 2, 18, 16, 73, 3			
		ŠUMA	18700				
D	5449/51	RIVINE	50	6, 5, 73, 2			
		ŠUMA	50				
D	5449/53	V.CRLJENICA	381	1, 6			
		ORANICA	381				
	5449/87	VUČ.RUPE	155	2			
		ORANICA	155				
	5449/88	RUPE	47	2			
		PAŠNJAK	47				
	5449/99	M.DOČIĆ	71	2			
		ORANICA	71				
	5449/101	KUČETINE	385	2			
		ORANICA	385				
	5449/124	ZA KRIŽ	404	2			
		ORANICA	404				
Ukupna površina katastarskih čestica				65323			

NAPOMENA: Ovaj prijepis posjedovnog lista nije dokaz o vlasništvu na katastarskim česticama upisanim u posjedovnom listu.

- PL br. 428



REPUBLIKA HRVATSKA
 DRŽAVNA GEODETSKA UPRAVA
 PODRUČNI URED ZA KATASTAR SPLIT
 ISPOSTAVA ZA KATASTAR NEKRETNINA
 VRGORAC

NESLUŽBENA KOPIJA

Stanje na dan: 23.06.2023. 11:13

PRIJEPIS POSJEDOVNOG LISTA

Katastarska općina: RAVČA (Mbr. 333956)

Posjedovni list: 428

Udio	Prezime i ime odnosno tvrtka ili naziv, prebivalište odnosno sjedište upisane osobe	OIB
6/24	TRLIN STIPE, NOVI ZELAND	
1/24	JOVIĆ GORAN, GRAČKA 3, PLOČE	45019004568
1/24	JOVIĆ BRANKO, RAVČA 0, RAVČA	10987232973
1/24	JOVIĆ GORDANA, MAKARSKA	
1/24	JOVIĆ LJUBICA, RAVČA 0, RAVČA	
1/24	JOVIĆ MILAN, RAVČA 0, RAVČA	50963677688
6/24	JOVIĆ NEDILJKO, RAVČA 0, RAVČA	62874668752
1/24	ZEČEVIĆ MLADENKA, JAKUŠEVAC 2, ZAGREB	82451295140
3/24	JUKIĆ ANDRIJA, LJUBUŠKA 3, SPLIT	
3/24	JUKIĆ MIRO, HERCEGOVAČKA 36, SPLIT	52060818214

Podaci o katastarskim česticama

Zgr	Dio	Broj katastarske čestice	Adresa katastarske čestice/Način uporabe katastarske čestice/Način uporabe zgrade, naziv zgrade, kućni broj zgrade	Površina/m ²	Broj D.L.	Posebni pravni režimi	Primjedba
		5287/1	GUVNO	98	6		
			ORANICA	98			
		5287/2	GUVNO	118	6		
			ORANICA	118			
		5287/3	GUVNO	410	6		
			ORANICA	410			
Ukupna površina katastarskih čestica				626			

NAPOMENA: Ovaj prijepis posjedovnog lista nije dokaz o vlasništvu na katastarskim česticama upisanim u posjedovnom listu.

- PL br. 146



REPUBLIKA HRVATSKA
 DRŽAVNA GEODETSKA UPRAVA
 PODRUČNI URED ZA KATASTAR SPLIT
 ISPOSTAVA ZA KATASTAR NEKRETNINA
 VRGORAC

NESLUŽBENA KOPIJA

Stanje na dan: 23.06.2023. 11:26

PRIJEPIS POSJEDOVNOG LISTA

Katastarska općina: RAVČA (Mbr. 333956)

Posjedovni list: 146

Udio	Prezime i ime odnosno tvrtka ili naziv, prebivalište odnosno sjedište upisane osobe	OIB
1/1	PRANIĆ JURE, RAVČA 0, RAVČA	

Podaci o katastarskim česticama

Zgr	Dio	Broj katastarske čestice	Adresa katastarske čestice/Način uporabe katastarske čestice/Način uporabe zgrade, naziv zgrade, kućni broj zgrade	Površina/m2	Broj D.L.	Posebni pravni režimi	Primjedba
*		15/1	PRANSELO RUŠEVINE	205 205	6		
	D	89	CRKOVNI ORANICA	2067 2067	6		
		193/2	ZA GOMILA ORANICA	183 183	6		
		194	GOMILA PRIRODNO NEPLODNO ZEMLJIŠTE	915 915	6		
	D	225/3	POD GOMILA ORANICA	649 649	6		
		234	VLAŠ.DOLAC ORANICA	547 547	6		
	D	236	VL.DOLAC ORANICA	440 440	6		
		248/1	SAD ORANICA	302 302	6		
		248/2	SAD ORANICA	50 50	6		
		248/3	SAD ORANICA	147 147	6		
		249	SAD VINOGRAD	439 439	6		
	D	272	TORINA ŠUMA	105 105	6		
	D	273	TORINA ORANICA	45 45	6		

ADL struktura d.o.o.

Vrbik 20
10000 Zagreb
MBS: 081083216
OIB: 66445349777
IBAN: HR1023600001102594728
ante.leko@adlstruktura.hr
tel:+385993111133



Zgr	Dio	Broj katastarske čestice	Adresa katastarske čestice/Način uporabe katastarske čestice/Način uporabe zgrade, naziv zgrade, kućni broj zgrade	Površina/m2	Broj D.L.	Posebni pravni režimi	Primjedba
	D	274	TORINA	39	6		
			ORANICA	39			
	D	275	TORINA	76	6		
			ORANICA	76			
	D	276	TORINA	91	6		
			ORANICA	91			
	D	277/1	TORINA	56	6		
			PAŠNJAK	56			
	D	277/2	TORINA	260	6		
			ŠUMA	260			
	D	278	TORINA	733	6		
			ORANICA	733			
	D	279	TORINA	81	6		
			ŠUMA	81			
	D	363/2	DOČIĆI	29	6		
			ORANICA	29			
*	D	519	PRANIĆA SELO	168	10		
			KUĆA I DVORIŠTE	168			
		5248/1	LAZETINA	13	6		
			ŠUMA	13			
		5248/2	LAZETINA	149	6		
			ŠUMA	149			
		5249	LAZETINA	54	6		
			ŠUMA	54			
		5264	GRAVIŠTE	288	6		
			ORANICA	288			
	D	5291/10	LAZINA	305	6, 5		
			ORANICA	305			
	D	5291/39	VELIKI JABLAN	9000	6, 5, 10		
			VINOGRAD	200			
			ORANICA	800			
			PRIRODNO NEPLODNO ZEMLJIŠTE	2400			
			ŠUMA	2000			
			PAŠNJAK	3600			
		5296/1	D,TORINE	364	6		
			ORANICA	364			
		5297/1	D,TORINE	852	6		
			ORANICA	852			
	D	5449/1	TRNOVAC	26000	5, 11, 6, 7, 12, 2, 18, 16, 73, 3		
			ŠUMA	26000			
	D	5449/102	OBOR	1344	5, 6		
			PAŠNJAK	1344			
Ukupna površina katastarskih čestica				45996			

- PL br. 398



REPUBLIKA HRVATSKA
 DRŽAVNA GEODETSKA UPRAVA
 PODRUČNI URED ZA KATASTAR SPLIT
 ISPOSTAVA ZA KATASTAR NEKRETNINA
 VRGORAC

NESLUŽBENA KOPIJA

Stanje na dan: 23.06.2023. 11:28

PRIJEPIS POSJEDOVNOG LISTA

Katastarska općina: RAVČA (Mbr. 333956)

Posjedovni list: 398

Udio	Prezime i ime odnosno tvrtka ili naziv, prebivalište odnosno sjedište upisane osobe	OIB
1/6	TRLIN MILENKO, SLAVIĆEVA 36, SPLIT (VLASNIK)	
3/6	PRANIĆ MATIJA, RAVČA 0, RAVČA (VLASNIK)	
1/6	TRLIN DRAGO, RAVČA, RAVČA (VLASNIK)	60935376356
1/6	TRLIN MIROSLAV, RAVČA, RAVČA (VLASNIK)	28331196695

Podaci o katastarskim česticama

Zgr	Dio	Broj katastarske čestice	Adresa katastarske čestice/Način uporabe katastarske čestice/Način uporabe zgrade, naziv zgrade, kućni broj zgrade	Površina/m ²	Broj D.L.	Posebni pravni režimi	Primjedba
		5296/2	DUGE TORINE	300	5		
			ORANICA	300			
		5296/4	DUGE TORINE	126	5		
			ORANICA	126			
		5296/6	DUGE TORINE	728	5		
			ORANICA	728			
		5297/2	DUGE TORINE	143	5		
			ORANICA	143			
		5297/4	DUGE TORINE	78	5		
			ORANICA	78			
		5297/6	DUGE TORINE	49	5		
			ORANICA	49			
Ukupna površina katastarskih čestica				1424			

NAPOMENA: Ovaj prijepis posjedovnog lista nije dokaz o vlasništvu na katastarskim česticama upisanim u posjedovnom listu.

- PL br. 397



REPUBLIKA HRVATSKA
 DRŽAVNA GEODETSKA UPRAVA
 PODRUČNI URED ZA KATASTAR SPLIT
 ISPOSTAVA ZA KATASTAR NEKRETNINA
 VRGORAC

NESLUŽBENA KOPIJA

Stanje na dan: 23.06.2023. 11:32

PRIJEPIS POSJEDOVNOG LISTA

Katastarska općina: RAVČA (Mbr. 333956)

Posjedovni list: 397

Udio	Prezime i ime odnosno tvrtka ili naziv, prebivalište odnosno sjedište upisane osobe	OIB
3/18	PRANIĆ MATIJA, RAVČA 0, RAVČA (VLASNIK)	
1/18	TRLIN DRAGO, RAVČA, RAVČA (VLASNIK)	60935376356
1/18	TRLIN MIROSLAV, RAVČA, RAVČA (VLASNIK)	28331196695
1/18	TRLIN MILENKO, SLAVIČEVA 36, SPLIT (VLASNIK)	
12/18	PRANIĆ MATE, RAVČA 0, RAVČA (VLASNIK)	

Podaci o katastarskim česticama

Zgr	Dio	Broj katastarske čestice	Adresa katastarske čestice/Način uporabe katastarske čestice/Način uporabe zgrade, naziv zgrade, kućni broj zgrade	Površina/m2	Broj D.L.	Posebni pravni režimi	Primjedba
		197	ZA GUVNO	173	6		
			PAŠNJAK	173			
		202/1	POD	111	6		
			ORANICA	111			
		202/4	POD	36	6		
			ORANICA	36			
		207/4	ZA GUVNO	104	6		
			ORANICA	104			
		225/2	POD GOMILA	417	6		
			ORANICA	417			
		226/2	POD GOMILA	237	6		
			ORANICA	237			
		227/2	POD GOMILA	183	6		
			ORANICA	183			
		255/1	TORINA	111	15		
			ORANICA	111			
		5269/3	PLITVINE	259	5		
			ORANICA	259			
		5291/13	PLITVINE	736	5		
			ORANICA	736			

ADL struktura d.o.o.

Vrbik 20
 10000 Zagreb
 MBS: 081083216
 OIB: 66445349777
 IBAN: HR1023600001102594728
 ante.leko@adlstruktura.hr
 tel:+385993111133



Zgr	Dio	Broj katastarske čestice	Adresa katastarske čestice/Način uporabe katastarske čestice/Način uporabe zgrade, naziv zgrade, kućni broj zgrade	Površina/m ²	Broj D.L.	Posebni pravni režimi	Primjedba
		5291/14	PLITVINE	187	5		
			ORANICA	187			
		5291/64	PLITVINE	150	5		
			ORANICA	150			
		5291/65	PLITVINE	129	5		
			ORANICA	129			
		5291/66	PLITVINE	41	5		
			ORANICA	41			
		5291/67	PLITVINE	377	5		
			ORANICA	377			
		5291/77	PLITVINE	3117	5		
			ORANICA	3117			
Ukupna površina katastarskih čestica				6368			

NAPOMENA: Ovaj prijepis posjedovnog lista nije dokaz o vlasništvu na katastarskim česticama upisanim u posjedovnom listu.

- PL br. 145



REPUBLIKA HRVATSKA
 DRŽAVNA GEODETSKA UPRAVA
 PODRUČNI URED ZA KATASTAR SPLIT
 ISPOSTAVA ZA KATASTAR NEKRETNINA
 VRGORAC

NESLUŽBENA KOPIJA

Stanje na dan: 23.06.2023. 11:37

PRIJEPIS POSJEDOVNOG LISTA

Katastarska općina: RAVČA (Mbr. 333956)

Posjedovni list: 145

Udio	Prezime i ime odnosno tvrtka ili naziv, prebivalište odnosno sjedište upisane osobe	OIB
4/10	MLADENIĆ ANKICA, AUSTRALIJA	
4/10	ROSO NADA, TRG PRIŠNICE 1, PLOČE	16337202010
1/10	PRANIĆ ŽELJKO, RAVČA 0, RAVČA	84210580828
1/10	PETKOVIĆ IVANKA, RAVČA 0, RAVČA	

Podaci o katastarskim česticama

Zgr	Dio	Broj katastarske čestice	Adresa katastarske čestice/Način uporabe katastarske čestice/Način uporabe zgrade, naziv zgrade, kućni broj zgrade	Površina/m2	Broj D.L.	Posebni pravni režimi	Primjedba
*		15/2	PRANSELO RUŠEVINE	29 29	6		
	D	89	CRKOVNI ORANICA	1033 1033	6		
	D	225/3	POD GOMILA ORANICA	215 215	6		
	D	272	TORINA ŠUMA	34 34	6		
	D	273	TORINA ORANICA	17 17	6		
	D	274	TORINA ORANICA	13 13	6		
	D	275	TORINA ORANICA	25 25	6		
	D	276	TORINA ORANICA	30 30	6		
	D	277/1	TORINA PAŠNJAK	19 19	6		
	D	277/2	TORINA ŠUMA	86 86	6		
	D	278	TORINA ORANICA	243 243	6		

ADL struktura d.o.o.

Vrbik 20
 10000 Zagreb
 MBS: 081083216
 OIB: 66445349777
 IBAN: HR1023600001102594728
 ante.leko@adlstruktura.hr
 tel:+385993111133



Zgr	Dio	Broj katastarske čestice	Adresa katastarske čestice/Način uporabe katastarske čestice/Način uporabe zgrade, naziv zgrade, kućni broj zgrade	Površina/m2	Broj D.L.	Posebni pravni režimi	Primjedba
	D	279	TORINA	26	6		
			ŠUMA	26			
	D	363/2	DOČIĆI	9	6		
			ORANICA	9			
*	D	519	PRANIĆA SELO	169	10		
			KUĆA I DVORIŠTE	169			
		5268/1	PLITVINE	162	6		
			ORANICA	162			
		5268/2	PLITVINE	37	5		
			ORANICA	37			
		5268/3	PLITVINE	100	5		
			ORANICA	100			
	D	5291/10	LAZINA	38	6, 5		
			ORANICA	38			
		5296/5	D.TORINA	300	6		
			ORANICA	300			
		5297/5	D.TORINA	125	6		
			ORANICA	125			
	D	5449/102	OBOR	167	5, 6		
			PAŠNJAK	167			
Ukupna površina katastarskih čestica				2877			

NAPOMENA: Ovaj prijepis posjedovnog lista nije dokaz o vlasništvu na katastarskim česticama upisanim u posjedovnom listu.

- PL br. 164



REPUBLIKA HRVATSKA
 DRŽAVNA GEODETSKA UPRAVA
 PODRUČNI URED ZA KATASTAR SPLIT
 ISPOSTAVA ZA KATASTAR NEKRETNINA
 VRGORAC

NESLUŽBENA KOPIJA

Stanje na dan: 23.06.2023. 11:40

PRIJEPIS POSJEDOVNOG LISTA

Katastarska općina: RAVČA (Mbr. 333956)

Posjedovni list: 164

Udio	Prezime i ime odnosno tvrtka ili naziv, prebivalište odnosno sjedište upisane osobe	OIB
1/1	RAKIĆ DOMA, RAVČA 0, RAVČA	

Podaci o katastarskim česticama

Zgr	Dio	Broj katastarske čestice	Adresa katastarske čestice/Način uporabe katastarske čestice/Način uporabe zgrade, naziv zgrade, kućni broj zgrade	Površina/m ²	Broj D.L.	Posebni pravni režimi	Primjedba
*	D	58	LEDINE	124	6		
			ŠTALA	124			
*		548/2	LEDINE	24	10		
			KUĆA, LEDINE	24			
D		672/2	VRTAČE	114	11		
			ORANICA	114			
D		674/1	PODIĆI	943	11, 6		
			ŠUMA	943			
D		674/24	ZA NJIVU	1700	11, 6		
			ORANICA	1700			
D		674/30	Z.LEDINE	78	11, 6		
			PAŠNJAK	78			
D		674/33	Z.LEDINE	52	6, 11		
			PAŠNJAK	52			
D		707	SJENAČIŠTE	33	11, 6		
			ORANICA	33			
D		713	ZA TIM.KUĆU	70	11, 6		
			ORANICA	70			
D		716/10	Z.LEDINE	121	6, 11		
			PAŠNJAK	121			
D		723	ZA VINOGRAD	124	11		
			DVORIŠTE	124			
D		730	OGRADA	566	11		
			ORANICA	566			
D		734/1	VINOGRAD	60	11		
			ORANICA	60			

ADL struktura d.o.o.

Vrbik 20
 10000 Zagreb
 MBS: 081083216
 OIB: 66445349777
 IBAN: HR1023600001102594728
 ante.leko@adlstruktura.hr
 tel:+385993111133



Zgr	Dio	Broj katastarske čestice	Adresa katastarske čestice/Način uporabe katastarske čestice/Način uporabe zgrade, naziv zgrade, kućni broj zgrade	Površina/m2	Broj D.L.	Posebni pravni režimi	Primjedba
D		748/1	PARICA	83	11		
			ORANICA	83			
D		748/2	PARICA	47	11		
			ORANICA	47			
D		748/5	PARICA	67	11		
			ORANICA	67			
D		748/13	NAD KAMEN.	78	11		
			ORANICA	78			
D		772/2	DILIĆ	34	11		
			ORANICA	34			
D		839	M.LAZE	289	6		
			ORANICA	289			
D		842/4	LAZE	449	6		
			ORANICA	449			
D		846	LAZE	1241	6, 11		
			ORANICA	1241			
D		1853/1	NJIVA	178	11		
			ORANICA	178			
		1853/3	KRAVARICA	94	11		
			ORANICA	94			
		1853/4	KRAVARICA	25	11		
			ORANICA	25			
		1854/1	KRAVARICA	166	11		
			ŠUMA	166			
		1857/1	KRAVARICA	555	11		
			ŠUMA	405			
			ORANICA	150			
		1857/3	KRAVARICA	497	11		
			ŠUMA	337			
			ORANICA	160			
		1877/1	MEĐU GLAVICAMA	521	11		
			ORANICA	521			
		2024/3	JEL.DOLAC	252	11		
			ORANICA	252			
D		2513/3	REŠETKA	275	11, 12		
			ORANICA	275			
		2514/3	GREČICA	989	11		
			ORANICA	989			
D		2538	KRČ	111	16, 12, 11		
			ORANICA	111			
D		2555/1	ZA DOLAC	73	11, 12, 16		
			ORANICA	73			
D		2555/2	ZA DOLAC	66	11, 12, 16		
			ORANICA	66			
D		2561/3	ZA GLAVICA	52	11, 12		
			PAŠNIAK	52			

ADL struktura d.o.o.

Vrbik 20
 10000 Zagreb
 MBS: 081083216
 OIB: 66445349777
 IBAN: HR1023600001102594728
 ante.leko@adlstruktura.hr
 tel:+385993111133



Zgr	Dio	Broj katastarske čestice	Adresa katastarske čestice/Način uporabe katastarske čestice/Način uporabe zgrade, naziv zgrade, kućni broj zgrade	Površina/m2	Broj D.L.	Posebni pravni režimi	Primjedba
D		2571	ZA GLAVICA	591	11, 12		
			ORANICA	296			
			PAŠNJAK	295			
		2573	ZA GLAVICA	58	11		
			VINOGRAD	58			
D		2574	MILIĆA DOLAC	169	16		
			ORANICA	169			
		5271/1	DRLJAČE	344	11		
			ORANICA	344			
		5271/2	DRLJAČA	6	14		
			ORANICA	6			
		5271/3	DRLJAČA	28	14		
			ORANICA	28			
		5272	DRLJAČE	230	11		
			ORANICA	230			
D		5346	CRLJENICA	30	11, 16, 6		
			PAŠNJAK	30			
D		5349/1	KUČETINE	19	11, 6, 10, 12		
			PAŠNJAK	19			
D		5449/1	TRNOVAC	3000	5, 11, 6, 7, 12, 2, 18, 16, 73, 3		
			ŠUMA	3000			
D		5449/7	JEČMENIŠTE	303	6		
			PAŠNJAK	303			
D		5449/40	LEDINA SELO	101	6		
			PAŠNJAK	101			
Ukupna površina katastarskih čestica				15030			

NAPOMENA: Ovaj prijepis posjedovnog lista nije dokaz o vlasništvu na katastarskim česticama upisanim u posjedovnom listu.

- PL br. 435



REPUBLIKA HRVATSKA
DRŽAVNA GEODETSKA UPRAVA
PODRUČNI URED ZA KATASTAR SPLIT
ISPOSTAVA ZA KATASTAR NEKRETNINA
VRGORAC

NESLUŽBENA KOPIJA

Stanje na dan: 23.06.2023. 12:03

PRIJEPIS POSJEDOVNOG LISTA

Katastarska općina: RAVČA (Mbr. 333956)

Posjedovni list: 435

Udio	Prezime i ime odnosno tvrtka ili naziv, prebivalište odnosno sjedište upisane osobe	OIB
10/200	PRANIĆ IVA, RAVČA 0, RAVČA	
100/200	PRANIĆ MIRKO, TINA UJEVIĆA 3, VRGORAC, HRVATSKA	14438820494
4/200	MLADENIĆ ANKICA, AUSTRALIJA	
1/200	PETKOVIĆ IVANKA, RAVČA 0, RAVČA	
1/200	PRANIĆ ŽELJKO, RAVČA 0, RAVČA	84210580828
4/200	ROSO NADA, TRG PRIŠNICE 1, PLOČE	16337202010
80/200	PRANIĆ JURE, RAVČA 0, RAVČA	

Podaci o katastarskim česticama

Zgr	Dio	Broj katastarske čestice	Adresa katastarske čestice/Način uporabe katastarske čestice/Način uporabe zgrade, naziv zgrade, kućni broj	Površina/m ²	Broj D.L.	Posebni pravni režimi	Primjedba
		5291/12	LAZINA	1212	6		
			ORANICA	1212			
		5291/63	LAZINA	112	6		
			ORANICA	112			
Ukupna površina katastarskih čestica				1324			

NAPOMENA: Ovaj prijepis posjedovnog lista nije dokaz o vlasništvu na katastarskim česticama upisanim u posjedovnom listu.

- PL br. 220



REPUBLIKA HRVATSKA
 DRŽAVNA GEODETSKA UPRAVA
 PODRUČNI URED ZA KATASTAR SPLIT
 ISPOSTAVA ZA KATASTAR NEKRETNINA
 VRGORAC

NESLUŽBENA KOPIJA

Stanje na dan: 23.06.2023. 12:07

PRIJEPIS POSJEDOVNOG LISTA

Katastarska općina: RAVČA (Mbr. 333956)

Posjedovni list: 220

Udio	Prezime i ime odnosno tvrtka ili naziv, prebivalište odnosno sjedište upisane osobe	OIB
1/3	TIČINOVIĆ SNJEŽANA, KOSTANJE	36651403585
1/3	VULETA NEDJELJKA, RAVČA, RAVČA	52295937596
1/3	VULETA MILA, RAVČA, RAVČA	

Podaci o katastarskim česticama

Zgr	Dio	Broj katastarske čestice	Adresa katastarske čestice/Način uporabe katastarske čestice/Način uporabe zgrade, naziv zgrade, kućni broj zgrade	Površina/m ²	Broj D.L.	Posebni pravni režimi	Primjedba
*	D	11/1	PRANIĆI SELO	36	6		
			RUŠEVINE	36			
*		12	PRANIĆ SELO	22	6		
			RUŠEVINE	22			
D		152	STUBLA	48	6		
			ORANICA	48			
D		156	ZA VRBOM	1453	6		
			ORANICA	1453			
D		159	POD JELAMA	52	6		
			OSTALO NEPLODNO	52			
D		160/1	POD VODICAMA.	407	6		
			VINOGRAD	407			
D		160/5	ZA VRBOM	295	6		
			ORANICA	295			
D		160/6	ZA VRBOM	297	6		
			ORANICA	297			
		160/10	ZA VRBOM	94	6		
			ORANICA	94			
		160/11	ZA VRBOM	155	6		
			VINOGRAD	155			
D		162/1	OGRADA	202	6		
			ŠUMA	202			

Zgr	Dio	Broj katastarske čestice	Adresa katastarske čestice/Način uporabe katastarske čestice/Način uporabe zgrade, naziv zgrade, kućni broj zgrade	Površina/ m2	Broj D.L.	Posebni pravni režimi	Primjedba
		162/4	POD GUVNO	306	6		
			ORANICA	306			
D		162/5	ZA VODICOM	108	6		
			PAŠNJAK	108			
D		164	OGRADA	497	6		
			ORANICA	497			
D		171/2	POD GUVNOM	52	6		
			ORANICA	52			
		171/3	STUBLA	162	6		
			ORANICA	162			
D		171/5	STUBLA	885	6		
			ORANICA	885			
D		171/12	PODI	1052	6		
			ORANICA	1052			
D		171/14	POLICA	72	6		
			ORANICA	72			
D		172/3	PRANIČA VRTA	218	6		
			ORANICA	218			
D		173	POD VODICOM	36	6		
			VINOGRAD	36			
D		174/1	POD VODICOM	22	6		
			VINOGRAD	22			
D		174/2	POD VODICOM	15	6		
			VINOGRAD	15			
D		175	POD VODICOM	25	6		
			VINOGRAD	25			
D		180	POD JELOM	11	6		
			ORANICA	11			
D		182/1	PRANIČA SELO	67	6, 17		
			DVORIŠTE	67			
D		182/2	PRANIČI SELO	11	6		
			GROMAČA	11			
D		184	BAŠĆE	43	6		
			ORANICA	43			
D		185/1	BAŠĆE	38	6		
			ORANICA	38			
D		185/2	BAŠĆE	52	6		
			OSTALO NEPLODNO	52			
D		186	ZIDINA	334	6		
			PAŠNJAK	334			
		187/2	NADRAČU	133	6		
			ORANICA	133			
		188/3	POLICA.	27	6		
			ORANICA	27			
D		188/5	POLICA.	52	6		
			ORANICA	52			

ADL struktura d.o.o.

Vrbik 20
 10000 Zagreb
 MBS: 081083216
 OIB: 66445349777
 IBAN: HR1023600001102594728
 ante.leko@adlstruktura.hr
 tel:+385993111133



Zgr	Dio	Broj katastarske čestice	Adresa katastarske čestice/Način uporabe katastarske čestice/Način uporabe zgrade, naziv zgrade, kućni broj zgrade	Površina/m2	Broj D.L.	Posebni pravni režimi	Primjedba
	D	203/2	POD	78	6		
			OSTALO NEPLODNO	78			
	D	212	POD PUTINA	462	6		
			ORANICA	462			
	D	213	POD PUTINA	723	6		
			ŠUMA	723			
	D	214	POD PUTINA	214	6		
			ORANICA	214			
		218	GOMILA	885	6		
			OSTALO NEPLODNO	885			
		219	POD PUTINA	101	6		
			ORANICA	101			
		220/1	POD PUTINA	1111	6		
			ORANICA	1111			
	D	228/2	TOLJEVO GUVNO	211	6		
			ORANICA	211			
	D	232/1	VLAKA	47	6		
			ŠUMA	47			
	D	232/3	VLAKA	1309	6		
			ORANICA	1309			
	D	232/4	VLAKA	299	6		
			ŠUMA	299			
	D	233/2	DOLAC	29	6		
			ORANICA	29			
	D	245/1	SAD	239	6		
			ŠUMA	239			
	D	245/3	SAD	175	6		
			ŠUMA	175			
	D	246/1	SAD	265	6		
			ORANICA	265			
	D	246/2	SAD	36	6		
			ORANICA	36			
	D	250/1	VLAČINA.	1691	6, 5		
			ŠUMA	1691			
		250/3	VLAČINA.	1417	5		
			KUĆA, VLAČINA.	156			
			PAŠNJAK	1217			
			POJATA	24			
			SARNAČ	20			
	D	258/2	GRAB	43	6, 5		
			ORANICA	43			
		365	TOLJEVO GUVNO	201	6		
			ORANICA	201			
		366	TOLJEVO GUVNO	1003	6		
			PAŠNJAK	1003			

Zgr	Dio	Broj katastarske čestice	Adresa katastarske čestice/Način uporabe katastarske čestice/Način uporabe zgrade, naziv zgrade, kućni broj zgrade	Površina/m ²	Broj D.L.	Posebni pravni režimi	Primjedba
		368	TOLJEVO GUVNO ORANICA	104 104	6		
*	D	498	PRANIČI SELO RUŠEVINE	15 15	14, 6		
*	D	518	SOLINE POJATA	121 121	6, 10		
*	D	578	LEDINE RUŠEVINE	37 37	6		
	D	5236	ZA KRAJNIM DOČIĆEM ORANICA	241 241	5		
	D	5237	ZA KRAJNIM DOČIĆEM PAŠNJAK	92 92	5		
	D	5240	GRAB ORANICA	59 59	5		
	D	5241	GRAB ORANICA	153 153	5		
	D	5244	JAZIKOVINA ORANICA	55 55	5		
	D	5245	JAZIKOVINA PAŠNJAK	94 94	5		
	D	5246/1	JARIKOVINA PAŠNJAK	20 20	15, 5		
	D	5246/2	JAZIKOVINA VINOGRAD	20 20	15, 5		
	D	5258	JAZIKOVINA ORANICA	135 135	5		
	D	5259	JAZIKOVINA PAŠNJAK	61 61	5		
	D	5260/3	GRAVIŠTE ORANICA	94 94	5		
	D	5291/39	VELIKI JABLAN KAMENJAR ORANICA PAŠNJAK VINOGRAD VOČNJAK ŠUMA	55100 1700 4300 3800 1000 700 43600	6, 5, 10		
		5292/4	PROVALA ORANICA	541 541	5		
	D	5449/1	TRNOVAC ŠUMA	14200 14200	5, 11, 6, 7, 12, 2, 18, 16, 73, 3		
	D	5449/2	BAŠĆE ŠUMA	252 252	6		

ADL struktura d.o.o.

Vrbik 20
 10000 Zagreb
 MBS: 081083216
 OIB: 66445349777
 IBAN: HR1023600001102594728
 ante.leko@adlstruktura.hr
 tel:+385993111133



Zgr	Dio	Broj katastarske čestice	Adresa katastarske čestice/Način uporabe katastarske čestice/Način uporabe zgrade, naziv zgrade, kućni broj zgrade	Površina/m2	Broj D.L.	Posebni pravni režimi	Primjedba
D	5449/68	GUVNO		256	6		
			ORANICA	256			
D	5449/69	GUVNO		42	6		
			ORANICA	42			
D	5449/70	GUVNO		22	6		
			ORANICA	22			
D	5449/71	PASIKA		69	6		
			ORANICA	69			
D	5449/72	PASIKA		47	6		
			PAŠNJAK	47			
D	5449/73	PASIKA		47	6		
			PAŠNJAK	47			
D	5449/74	JAZIKOVINA		113	6		
			ORANICA	113			
D	5449/75	PASIKA		97	6		
			ORANICA	97			
D	5449/76	JAZIKOVINA		90	6		
			PAŠNJAK	90			
D	5449/77	JAZIKOVINA		43	6		
			PAŠNJAK	43			
D	5449/78	JAZIKOVINA		33	6		
			PAŠNJAK	33			
D	5449/79	SOLINE		1870	6		
			ORANICA	1870			
D	5449/80	SOLINE		435	6		
			ORANICA	435			
Ukupna površina katastarskih čestica				92376			

NAPOMENA: Ovaj prijepis posjedovnog lista nije dokaz o vlasništvu na katastarskim česticama upisanim u posjedovnom listu.

- PL br. 219



REPUBLIKA HRVATSKA
 DRŽAVNA GEODETSKA UPRAVA
 PODRUČNI URED ZA KATASTAR SPLIT
 ISPOSTAVA ZA KATASTAR NEKRETNINA
 VRGORAC

NESLUŽBENA KOPIJA

Stanje na dan: 23.06.2023. 12:08

PRIJEPIS POSJEDOVNOG LISTA

Katastarska općina: RAVČA (Mbr. 333956)

Posjedovni list: 219

Udio	Prezime i ime odnosno tvrtka ili naziv, prebivalište odnosno sjedište upisane osobe	OIB
1/4	MARKOTIĆ MARA, M.GUBCA 1/1, SPLIT	53921201415
3/4	TRLIN ANĐA, RAVČA 0, RAVČA	

Podaci o katastarskim česticama

Zgr	Dio	Broj katastarske čestice	Adresa katastarske čestice/Način uporabe katastarske čestice/Način uporabe zgrade, naziv zgrade, kućni broj zgrade	Površina/m ²	Broj D.L.	Posebni pravni režimi	Primjedba
*		9/1	PRANIĆI SELO POJATA	11 11	6		
*		10/1	PRANIĆI SELO RUŠEVINE	65 65	6		
*	D	11/1	PRANIĆI SELO POJATA	36 36	6		
	D	152	STUBLA ORANICA	49 49	6		
	D	156	ZA VRBOM VINOGRAD	1453 1453	6		
	D	159	POD JELAMA OSTALO NEPLODNO	52 52	6		
	D	160/1	POD VODICAMA. VINOGRAD	406 406	6		
	D	160/5	ZA VRBOM VINOGRAD	295 295	6		
	D	160/6	ZA VRBOM VINOGRAD	296 296	6		
		160/7	VRTLINE VINOGRAD	79 79	6		
		160/8	VRTLINE VINOGRAD	94 94	6		
	D	162/1	OGRADA ŠUMA	201 201	6		

ADL struktura d.o.o.

Vrbik 20
 10000 Zagreb
 MBS: 081083216
 OIB: 66445349777
 IBAN: HR1023600001102594728
 ante.leko@adlstruktura.hr
 tel:+385993111133



Zgr	Dio	Broj katastarske čestice	Adresa katastarske čestice/Način uporabe katastarske čestice/Način uporabe zgrade, naziv zgrade, kućni broj zgrade	Površina/m2	Broj D.L.	Posebni pravni režimi	Primjedba
D		162/5	ZA VODICOM	108	6		
			PAŠNJAK	108			
		163	NA GUVNU	72	6		
			ORANICA	72			
D		164	OGRADA	496	6		
			ORANICA	496			
		166/2	STUBLA	32	6		
			ORANICA	32			
D		171/2	POD GUVNOM	156	6		
			ORANICA	156			
D		171/5	STUBLA	885	6		
			ORANICA	750			
			PUT	135			
		171/9	PODI	40	6		
			ORANICA	40			
D		171/12	PODI	1052	6		
			ORANICA	1052			
D		171/14	POLICA	72	6		
			ORANICA	72			
		172/2	PRANIĆI VRTA	58	6		
			ORANICA	58			
D		172/3	PRANIĆA VRTA	217	6		
			ORANICA	217			
D		173	POD VODICOM	36	6		
			VINOGRAD	36			
D		174/1	POD VODICOM	21	6		
			VINOGRAD	21			
D		174/2	POD VODICOM	14	6		
			VINOGRAD	14			
D		175	POD VODICOM	25	6		
			VINOGRAD	25			
D		176	POD VODICOM	82	6		
			VINOGRAD	82			
D		180	POD JELOM	11	6		
			ORANICA	11			
D		182/1	PRANIĆA SELO	67	6, 17		
			DVORIŠTE	67			
D		184	BAŠĆE	43	6		
			ORANICA	43			
D		185/1	BAŠĆE	38	6		
			ORANICA	38			
D		185/2	BAŠĆE	52	6		
			OSTALO NEPLODNO	52			
		188/1	POLICA	22	6		
			ORANICA	22			

ADL struktura d.o.o.

Vrbik 20
 10000 Zagreb
 MBS: 081083216
 OIB: 66445349777
 IBAN: HR1023600001102594728
 ante.leko@adlstruktura.hr
 tel:+385993111133



Zgr	Dio	Broj katastarske čestice	Adresa katastarske čestice/Način uporabe katastarske čestice/Način uporabe zgrade, naziv zgrade, kućni broj zgrade	Površina/m2	Broj D.L.	Posebni pravni režimi	Primjedba
		188/4	POLICA	58	6		
			RUŠEVINE	58			
D		188/5	POLICA.	52	6		
			ORANICA	52			
D		212	POD PUTINA	462	6		
			ORANICA	462			
D		213	POD PUTINA	723	6		
			ŠUMA	600			
			PUT	123			
D		214	POD PUTINA	214	6		
			ORANICA	214			
		215	POD PUTINE	1021	6		
			ORANICA	840			
			PUT	181			
		217/2	POD PUT.	187	6		
			PAŠNIAK	187			
D		232/1	VLAKA	47	6		
			ŠUMA	47			
D		232/3	VLAKA	1309	6		
			ORANICA	1309			
D		232/4	VLAKA	298	6		
			ŠUMA	298			
D		233/2	DOLAC	29	6		
			ORANICA	29			
D		245/1	SAD	239	6		
			ŠUMA	239			
D		245/3	SAD	174	6		
			ŠUMA	174			
D		246/1	SAD	264	6		
			ORANICA	264			
D		246/2	SAD	36	6		
			ORANICA	36			
D		250/1	VLAČINA.	1692	6, 5		
			ŠUMA	1692			
D		258/2	GRAB	43	6, 5		
			ORANICA	43			
		265	DOČIĆ	122	6		
			ORANICA	122			
		267	DOČIĆ	712	6		
			ORANICA	712			
* D		498	PRANIĆI SELO	14	14, 6		
			RUŠEVINE	14			
* D		518	SOLINE	120	6, 10		
			POJATA	120			
* D		578	LEDINE	37	6		
			RUŠEVINE	37			

ADL struktura d.o.o.

Vrbik 20
 10000 Zagreb
 MBS: 081083216
 OIB: 66445349777
 IBAN: HR1023600001102594728
 ante.leko@adlstruktura.hr
 tel:+385993111133



Zgr	Dio	Broj katastarske čestice	Adresa katastarske čestice/Način uporabe katastarske čestice/Način uporabe zgrade, naziv zgrade, kućni broj zgrade	Površina/m2	Broj D.L.	Posebni pravni režimi	Primjedba
	D	5236	ZA KRAJNIM DOČIĆEM	241	5		
			VINOGRAD	241			
	D	5237	ZA KRAJNIM DOČIĆEM	91	5		
			VINOGRAD	91			
	D	5240	GRAB	60	5		
			ORANICA	60			
	D	5241	GRAB	153	5		
			PAŠNJAK	153			
	D	5244	JAZIKOVINA	56	5		
			VINOGRAD	56			
	D	5245	JAZIKOVINA	93	5		
			VINOGRAD	93			
	D	5258	JAZIKOVINA	135	5		
			ORANICA	135			
	D	5259	JAZIKOVINA	61	5		
			ORANICA	61			
	D	5260/3	GRAVIŠTE	93	5		
			VINOGRAD	93			
		5281	VIDIKOVAC	338	5		
			ORANICA	338			
D	5291/39	VELIKI JABLAN	40000	6, 5, 10			
		PAŠNJAK	3600				
		VOČNJAK	800				
		VINOGRAD	3750				
		ŠUMA	29000				
		ORANICA	2850				
D	5449/1	TRNOVAC	14000	5, 11, 6, 7, 12, 2, 18, 16, 73, 3			
		ŠUMA	14000				
D	5449/2	BAŠĆE	252	6			
		ŠUMA	252				
D	5449/68	GUVNO	255	6			
		ORANICA	255				
D	5449/69	GUVNO	41	6			
		ORANICA	41				
D	5449/70	GUVNO	21	6			
		ORANICA	21				
D	5449/71	PASIKA	68	6			
		ORANICA	68				
D	5449/72	PASIKA	46	6			
		PAŠNJAK	46				
D	5449/73	PASIKA	46	6			
		PAŠNJAK	46				
D	5449/74	JAZIKOVINA	113	6			
		ORANICA	113				

ADL struktura d.o.o.

Vrbik 20
 10000 Zagreb
 MBS: 081083216
 OIB: 66445349777
 IBAN: HR1023600001102594728
 ante.leko@adlstruktura.hr
 tel:+385993111133



Zgr	Dio	Broj katastarske čestice	Adresa katastarske čestice/Način uporabe katastarske čestice/Način uporabe zgrade, naziv zgrade, kućni broj zgrade	Površina/m2	Broj D.L.	Posebni pravni režimi	Primjedba
D		5449/75	PASIKA	97	6		
			ORANICA	97			
D		5449/76	JAZIKOVINA	90	6		
			PAŠNJAK	90			
D		5449/77	JAZIKOVINA	43	6		
			PAŠNJAK	43			
D		5449/78	JAZIKOVINA	32	6		
			PAŠNJAK	32			
D		5449/79	SOLINE	1870	6		
			ORANICA	1870			
D		5449/80	SOLINE	435	6		
			ORANICA	435			
Ukupna površina katastarskih čestica				73219			

NAPOMENA: Ovaj prijepis posjedovnog lista nije dokaz o vlasništvu na katastarskim česticama upisanim u posjedovnom listu.

- PL br. 147



REPUBLIKA HRVATSKA
 DRŽAVNA GEODETSKA UPRAVA
 PODRUČNI URED ZA KATASTAR SPLIT
 ISPOSTAVA ZA KATASTAR NEKRETNINA
 VRGORAC

NESLUŽBENA KOPIJA

Stanje na dan: 23.06.2023. 12:13

PRIJEPIS POSJEDOVNOG LISTA

Katastarska općina: RAVČA (Mbr. 333956)

Posjedovni list: 147

Udio	Prezime i ime odnosno tvrtka ili naziv, prebivalište odnosno sjedište upisane osobe	OIB
1/1	TRLIN STIPE, RAVČA 0, RAVČA	

Podaci o katastarskim česticama

Zgr	Dio	Broj katastarske čestice	Adresa katastarske čestice/Način uporabe katastarske čestice/Način uporabe zgrade, naziv zgrade, kućni broj zgrade	Površina/m ²	Broj D.L.	Posebni pravni režimi	Primjedba
*		14	PRANIĆA SELO RUŠEVINE	22 22	5		
*		16/1	PRANIĆA SELO RUŠEVINE	39 39	5		
		170/1	VRTANJA ORANICA	65 65	17		
		170/2	VRTANJAK ORANICA	25 25	12		
		170/3	VRTANJAK ORANICA	25 25	17		
		193/1	ZA GOMILA ORANICA	266 266	6		
		198	ZA GUVNO PAŠNJAK	180 180	6		
D		199	ZA GUVNO GUMNO	18 18	6		
D		201/2	VRTLLI ORANICA	25 25	6		
		202/3	POD ORANICA	58 58	6		
		202/6	POD ORANICA	50 50	6		
		203/5	POD ORANICA	158 158	6		
		203/6	POD ORANICA	165 165	6		

ADL struktura d.o.o.

Vrbik 20
 10000 Zagreb
 MBS: 081083216
 OIB: 66445349777
 IBAN: HR1023600001102594728
 ante.leko@adlstruktura.hr
 tel:+385993111133



Zgr	Dio	Broj katastarske čestice	Adresa katastarske čestice/Način uporabe katastarske čestice/Način uporabe zgrade, naziv zgrade, kućni broj zgrade	Površina/m2	Broj D.L.	Posebni pravni režimi	Primjedba
		205/1	POD	187	6		
			ORANICA	187			
		205/2	POD	201	6		
			ORANICA	201			
		207/1	ZA GUVNO	334	6		
			ORANICA	334			
		207/2	ZA GUVNO	385	6		
			ORANICA	385			
		207/5	ZA GUVNO	90	6		
			ORANICA	90			
		207/7	ZA GUVNO	259	6		
			ORANICA	259			
		207/8	ZA GUVNO	334	6		
			ORANICA	334			
		209	ZA GUVNO	493	6		
			PAŠNJAK	493			
		210/1	POD PUT	417	6		
			ORANICA	250			
			PUT	167			
		211/1	POD PUT	158	6		
			ORANICA	158			
		232/7	DOLAC	1313	6		
			ORANICA	1313			
D		236	VL.DOLAC	441	6		
			ORANICA	441			
		241	SAD	255	6		
			ORANICA	255			
		242	SAD	317	6		
			ORANICA	317			
		243	SAD	281	6		
			ORANICA	281			
D		250/1	VLAČINA.	846	6, 5		
			ŠUMA	846			
		250/6	TORINA	40	5		
			ORANICA	40			
		250/12	TORINA	61	5		
			PAŠNJAK	61			
D		250/14	TPORINA	54	5		
			PAŠNJAK	54			
D		255/2	TPORINA	95	5		
			ORANICA	95			
		255/3	TORINA	230	15		
			PAŠNJAK	230			
D		256/1	TORINA	38	5, 11		
			PAŠNJAK	38			

ADL struktura d.o.o.

Vrbik 20
 10000 Zagreb
 MBS: 081083216
 OIB: 66445349777
 IBAN: HR1023600001102594728
 ante.leko@adlstruktura.hr
 tel:+385993111133



Zgr	Dio	Broj katastarske čestice	Adresa katastarske čestice/Način uporabe katastarske čestice/Način uporabe zgrade, naziv zgrade, kućni broj zgrade	Površina/m ²	Broj D.L.	Posebni pravni režimi	Primjedba
		5257	DUGI DOLAC	291	5		
			ORANICA	291			
D		5292/1	ČAVRTALJKA	2200	5, 6		
			ŠUMA	2200			
D		5449/1	TRNOVAC	26000	5, 11,		
			ŠUMA	26000	6, 7, 12, 2, 18, 16, 73, 3		
Ukupna površina katastarskih čestica				36416			

NAPOMENA: Ovaj prijepis posjedovnog lista nije dokaz o vlasništvu na katastarskim česticama upisanim u posjedovnom listu.

- PL br. 422



REPUBLIKA HRVATSKA
DRŽAVNA GEODETSKA UPRAVA
PODRUČNI URED ZA KATASTAR SPLIT
ISPOSTAVA ZA KATASTAR NEKRETNINA
VRGORAC

NESLUŽBENA KOPIJA

Stanje na dan: 23.06.2023. 12:26

PRIJEPIS POSJEDOVNOG LISTA

Katastarska općina: RAVČA (Mbr. 333956)

Posjedovni list: 422

Udio	Prezime i ime odnosno tvrtka ili naziv, prebivalište odnosno sjedište upisane osobe	OIB
20/40	TRLIN IVAN-İKICA, RAVČA 0, RAVČA	
2/40	KATIĆ DARINKA, DONJE ŽERAVCA 45, RIJEKA-DIO	
2/40	PINJUH NATAŠA, RIJEKA-DIO	
2/40	TRLIN MATIJA, RAVČA 0, RAVČA	
7/40	TRLIN IVA, RAVČA 0, RAVČA	93825081036
2/40	TRLIN TERKA, DONJE ŽERAVCA 45, RIJEKA-DIO	
3/40	VULETA NEDJELJKA, RAVČA, RAVČA	52295937596
2/40	UZELAC DANICA, ŠKURINSKA DRAGA 4, RIJEKA-DIO	

Podaci o katastarskim česticama

Zgr	Dio	Broj katastarske čestice	Adresa katastarske čestice/Način uporabe katastarske čestice/Način uporabe zgrade, naziv zgrade, kućni broj zgrade	Površina/m ²	Broj D.L.	Posebni pravni režimi	Primjedba
		5213/2	PLITVINE-RUPICE	150	6		
			VINOGRAD	150			
Ukupna površina katastarskih čestica				150			

NAPOMENA: Ovaj prijepis posjedovnog lista nije dokaz o vlasništvu na katastarskim česticama upisanim u posjedovnom listu.

- PL br. 368



REPUBLIKA HRVATSKA
 DRŽAVNA GEODETSKA UPRAVA
 PODRUČNI URED ZA KATASTAR SPLIT
 ISPOSTAVA ZA KATASTAR NEKRETNINA
 VRGORAC

NESLUŽBENA KOPIJA

Stanje na dan: 23.06.2023. 12:33

PRIJEPIS POSJEDOVNOG LISTA

Katastarska općina: RAVČA (Mbr. 333956)

Posjedovni list: 368

Udio	Prezime i ime odnosno tvrtka ili naziv, prebivalište odnosno sjedište upisane osobe	OIB
1/1	TRLIN BORISLAV, RAVČA 0, RAVČA	30105396569

Podaci o katastarskim česticama

Zgr	Dio	Broj katastarske čestice	Adresa katastarske čestice/Način uporabe katastarske čestice/Način uporabe zgrade, naziv zgrade, kućni broj zgrade	Površina/m ²	Broj D.L.	Posebni pravni režimi	Primjedba
	D	40/3	STRANA	1115	6		
			ORANICA	1115			
		41/6	PODA ČELINE	486	6		
			ORANICA	486			
	D	45	PODA ČELINE	98	6		
			ORANICA	98			
	D	46/2	PODA ČELINE	138	6		
			ORANICA	138			
	D	46/3	PODA ČELINE	233	6		
			ORANICA	233			
		68/1	MALA STRANA	914	6		
			ORANICA	914			
		74/6	NJIVA	306	6		
			ORANICA	306			
		75/1	TRLIN	108	12		
			ORANICA	108			
		75/2	TRLIN	90	6		
			ORANICA	90			
		75/3	TRLIN	137	6		
			ORANICA	137			
		78/2	TRLIN	61	6		
			ORANICA	61			
	D	80/1	PODIĆI	378	6		
			ORANICA	378			
	D	80/2	PODIĆI	185	6		
			ORANICA	185			

ADL struktura d.o.o.

Vrbik 20
 10000 Zagreb
 MBS: 081083216
 OIB: 66445349777
 IBAN: HR1023600001102594728
 ante.leko@adlstruktura.hr
 tel:+385993111133



Zgr	Dio	Broj katastarske čestice	Adresa katastarske čestice/Način uporabe katastarske čestice/Način uporabe zgrade, naziv zgrade, kućni broj zgrade	Površina/m2	Broj D.L.	Posebni pravni režimi	Primjedba
D		83/1	PODIĆI	362	6		
			VINOGRAD	362			
		83/2	POD OSKORUŠA	217	6		
			ORANICA	217			
		83/4	POD OSKORUŠA	88	6		
			ORANICA	88			
		83/11	POD OSKORUŠA	91	6		
			ORANICA	91			
		83/13	POD OSKORUŠA	73	6		
			ORANICA	73			
		98/2	ZA VRBOM	342	6		
			VINOGRAD	342			
		107/3	PAVINE POLE	498	6		
			ORANICA	498			
		107/7	STARČINA	508	6		
			VINOGRAD	508			
		111	PAVINE POLE	423	6		
			ORANICA	423			
		135	ZA VRBA	209	6		
			VINOGRAD	209			
		191	TORINE	291	6		
			ORANICA	291			
D		204	POD	513	6		
			ORANICA	513			
D		250/11	TORINE	4230	5, 6		
			PAŠNJAK	4230			
		253	TORINE	165	6		
			PAŠNJAK	165			
		254	TORINE	299	6		
			ORANICA	299			
		256/2	TORINE	47	6		
			PAŠNJAK	47			
D		416	PODVRBA	2856	6, 12		
			ORANICA	2856			
D		437	STEČKI	339	6		
			ORANICA	339			
D		445	PODPUTINE	3026	6		
			ORANICA	3026			
		456/1	KRŠ	784	6		
			ORANICA	784			
		456/2	KRŠ	1610	6		
			ORANICA	402			
			PAŠNJAK	1208			
		460	PODNJIVE	284	6		
			ORANICA	284			

ADL struktura d.o.o.

Vrbik 20
 10000 Zagreb
 MBS: 081083216
 OIB: 66445349777
 IBAN: HR1023600001102594728
 ante.leko@adlstruktura.hr
 tel:+385993111133



Zgr	Dio	Broj katastarske čestice	Adresa katastarske čestice/Način uporabe katastarske čestice/Način uporabe zgrade, naziv zgrade, kućni broj zgrade	Površina/m ²	Broj D.L.	Posebni pravni režimi	Primjedba
		560/1	PLITVINE	1503	6		
			PAŠNJAK	1503			
		560/2	PLITVINE	586	6		
			ORANICA	586			
		561	PLITVINE	140	6		
			ORANICA	140			
		573/1	KRŠ	390	6		
			PAŠNJAK	390			
		573/2	KRŠ	654	6		
			PAŠNJAK	654			
		575	KRŠ	97	6		
			PAŠNJAK	97			
		576	KRŠ	277	6		
			PAŠNJAK	277			
		577	KRŠ	411	6		
			ORANICA	411			
D		589/23	KRŠ	167	6		
			ORANICA	167			
		5256	DUGI DOLAC	374	6		
			ORANICA	374			
		5265	GRAVŠTE	216	6		
			ORANICA	216			
Ukupna površina katastarskih čestica				26319			

NAPOMENA: Ovaj prijepis posjedovnog lista nije dokaz o vlasništvu na katastarskim česticama upisanim u posjedovnom listu.

- PL br. 434



REPUBLIKA HRVATSKA
DRŽAVNA GEODETSKA UPRAVA
PODRUČNI URED ZA KATASTAR SPLIT
ISPOSTAVA ZA KATASTAR NEKRETNINA
VRGORAC

NESLUŽBENA KOPIJA

Stanje na dan: 23.06.2023. 12:36

PRIJEPIS POSJEDOVNOG LISTA

Katastarska općina: RAVČA (Mbr. 333956)

Posjedovni list: 434

Udio	Prezime i ime odnosno tvrtka ili naziv, prebivalište odnosno sjedište upisane osobe	OIB
3/24	MARKOTIĆ MARA, M.GUBCA 1/1, SPLIT	53921201415
9/24	TRLIN ANĐA, RAVČA 0, RAVČA	
4/24	TIČINOVIĆ SNJEŽANA, KOSTANJE	36651403585
4/24	VULETA MILA, RAVČA, RAVČA	
4/24	VULETA NEDJELJKA, RAVČA, RAVČA	52295937596

Podaci o katastarskim česticama

Zgr	Dio	Broj katastarske čestice	Adresa katastarske čestice/Način uporabe katastarske čestice/Način uporabe zgrade, naziv zgrade, kućni broj zgrade	Površina/m ²	Broj D.L.	Posebni pravni režimi	Primjedba
		5260/1	GRAVIŠTE	298	5		
			ORANICA	298			
		5260/5	GRAVIŠTE	36	5		
			ORANICA	36			
Ukupna površina katastarskih čestica				334			

NAPOMENA: Ovaj prijepis posjedovnog lista nije dokaz o vlasništvu na katastarskim česticama upisanim u posjedovnom listu.

- PL br. 71



REPUBLIKA HRVATSKA
 DRŽAVNA GEODETSKA UPRAVA
 PODRUČNI URED ZA KATASTAR SPLIT
 ISPOSTAVA ZA KATASTAR NEKRETNINA
 VRGORAC

NESLUŽBENA KOPIJA

Stanje na dan: 23.06.2023. 12:39

PRIJEPIS POSJEDOVNOG LISTA

Katastarska općina: RAVČA (Mbr. 333956)

Posjedovni list: 71

Udio	Prezime i ime odnosno tvrtka ili naziv, prebivalište odnosno sjedište upisane osobe	OIB
166/432	JELAVIĆ NEVENKA, RAVČA 0, RAVČA	63658945939
94/432	JELAVIĆ TONČI, NOVI ZELAND	
94/432	JELAVIĆ DARKO, NOVI ZELAND	
36/432	JELAVIĆ ANTE, NJEMAČKA	
36/432	FIŠTEK MARIJA, VLADISLAVCI, OSIJEK	
6/432	ĐIPALO NEDILJKA, SPLIT	

Podaci o katastarskim česticama

Zgr	Dio	Broj katastarske čestice	Adresa katastarske čestice/Način uporabe katastarske čestice/Način uporabe zgrade, naziv zgrade, kućni broj zgrade	Površina/m2	Broj D.L.	Posebni pravni režimi	Primjedba
*	D	17	MATKOV.SELO	5	5, 6		
			POJATA	5			
*		19	MATKOV.SELO	390	6		
			RUŠEVINE	390			
*		23	MATKOV.SELO	50	6		
			RUŠEVINE	50			
*		25	MATKOV.SELO	32	6		
			ORANICA	32			
*		26	MATKOV.SELO	43	6		
			RUŠEVINE	43			
		99/2	VRBA	111	6		
			VINOGRAD	111			
		99/3	VRBA	11	6		
			VINOGRAD	11			
		99/4	VRBA	14	6		
			VINOGRAD	14			
D		103/4	BRIŽINE	218	6		
			VINOGRAD	218			

ADL struktura d.o.o.

Vrbik 20
 10000 Zagreb
 MBS: 081083216
 OIB: 66445349777
 IBAN: HR1023600001102594728
 ante.leko@adlstruktura.hr
 tel:+385993111133



Zgr	Dio	Broj katastarske čestice	Adresa katastarske čestice/Način uporabe katastarske čestice/Način uporabe zgrade, naziv zgrade, kućni broj zgrade	Površina/m2	Broj D.L.	Posebni pravni režimi	Primjedba
D	103/6	BRIŽINE		75	6		
			VINOGRAD	75			
D	103/7	BRIŽINE		22	6		
			VINOGRAD	22			
D	106/1	POVIŠE JALA		201	6		
			VINOGRAD	201			
D	115/3	STARAC		88	6		
			VINOGRAD	88			
D	121	POD POLON		222	6		
			VINOGRAD	222			
D	155/2	ZA VRBOM		75	6		
			VINOGRAD	75			
D	224	POD PRAN.KUĆOM		346	6		
			VINOGRAD	346			
D	232/5	VLAKA		41	6		
			ORANICA	41			
D	232/6	TOLJEVO GUVNO		2047	6		
			ŠUMA	2047			
D	233/1	DOLAC		12	6		
			ORANICA	12			
D	238	POD VLAŠIĆA DOLAC.		119	6		
			ORANICA	119			
D	240/1	VLAŠIĆA DOLAC		170	6		
			VINOGRAD	170			
D	264	TORINA		263	6, 5		
			ORANICA	263			
D	268	DOČIĆI		69	6, 5		
			ORANICA	69			
D	269	DOČIĆI		11	6		
			ORANICA	11			
D	270	DOČIĆI		138	6		
			ŠUMA	138			
D	271	DOČIĆI		34	6		
			ORANICA	34			
D	286	POD GUVNO		87	6		
			ORANICA	87			
D	290	POD GUVNO		214	6		
			GUMNO	60			
			ORANICA	154			
D	291/1	ZANOGA		684	6		
			ORANICA	684			
D	291/2	MATKOV.VRTLJI		320	6		
			ORANICA	320			
D	294	POD GUVNO		413	6		
			ŠUMA	413			

ADL struktura d.o.o.

Vrbik 20
 10000 Zagreb
 MBS: 081083216
 OIB: 66445349777
 IBAN: HR1023600001102594728
 ante.leko@adlstruktura.hr
 tel:+385993111133



Zgr	Dio	Broj katastarske čestice	Adresa katastarske čestice/Način uporabe katastarske čestice/Način uporabe zgrade, naziv zgrade, kućni broj zgrade	Površina/m2	Broj D.L.	Posebni pravni režimi	Primjedba
	D	295	POD GUVNO	316	6		
			ORANICA	316			
		298	POD GUVNO	647	6		
			ORANICA	647			
D		303	OGRADA	25	6		
			ORANICA	25			
D		304	OGRADA	70	6		
			ŠUMA	70			
D		305	OGRADA	63	6		
			ŠUMA	63			
D		306	OGRADA	41	6		
			ORANICA	41			
D		307	OGRADA	84	6		
			ŠUMA	84			
D		308	OGRADA	99	6		
			ORANICA	99			
D		309	OGRADA	27	6		
			ORANICA	27			
D		310	OGRADA	57	6		
			ORANICA	57			
D		311	OGRADA	20	6		
			ŠUMA	20			
D		312	OGRADA	16	6		
			ORANICA	16			
D		313	OGRADA	73	6		
			ORANICA	73			
D		314	OGRADA	126	6		
			ŠUMA	126			
D		315	OGRADA	79	6		
			ORANICA	79			
D		316	OGRADA	124	6		
			ŠUMA	124			
D		317	OGRADA	63	6		
			ORANICA	63			
D		318	JABUČICA	61	6		
			ORANICA	61			
D		319	JABUČICA	52	6		
			ŠUMA	52			
D		320	JABUČICA	3	6		
			ORANICA	3			
D		321	JABUČICA	38	6		
			ORANICA	38			
D		322	JABUČICA	21	6		
			ŠUMA	21			
D		323	JABUČICA	84	6		
			ORANICA	84			

ADL struktura d.o.o.

Vrbik 20
10000 Zagreb
MBS: 081083216
OIB: 66445349777
IBAN: HR1023600001102594728
ante.leko@adlstruktura.hr
tel:+385993111133



Zgr	Dio	Broj katastarske čestice	Adresa katastarske čestice/Način uporabe katastarske čestice/Način uporabe zgrade, naziv zgrade, kućni broj zgrade	Površina/m2	Broj D.L.	Posebni pravni režimi	Primjedba
		338	POČIVAČLA	1079	6		
			PAŠNJAK	719			
			ORANICA	360			
		340/1	POČIVAČLA	482	6		
			VINOGRAD	482			
	D	363/1	MRAVINJAK	19983	6		
			ŠUMA	19983			
	D	363/3	DOČIČI	86	6		
			ORANICA	86			
	D	363/5	DOČIČI	1580	6		
			ŠUMA	1580			
	D	364	OGRADA	105	6		
			ORANICA	105			
		372/1	NA KRČIČU	867	6		
			VINOGRAD	867			
		372/2	NA KRČIČU	1435	6		
			VINOGRAD	1435			
		401	STANINE	219	6		
			VINOGRAD	219			
	D	402	STANINE	232	6		
			ORANICA	232			
		404/5	VEL.NJIVA	75	6		
			VINOGRAD	75			
	D	420/2	POD	172	6		
			ORANICA	172			
	D	423/11	KRŠ	94	6		
			ORANICA	94			
	D	442/1	VEGARUŠA	2332	6		
			ORANICA	2332			
	*	576	MATKOV.SELO	42	6		
			KUĆA, MATKOV.SELO	42			
	D	2013/1	BORKOV DOLAC	124	11, 73,		
			ORANICA	124			
	D	2015	LAZNICA	172	11, 6		
			ORANICA	172			
		2026/2	JELAVIČA DOLAC	288	11		
			ORANICA	288			
	D	2039/2	DOLAC	318	11, 6		
			ORANICA	318			
	D	2140/1	RAZTKOVA NJIVA	259	11, 10		
			ORANICA	259			
	D	5080	SOČIVIŠTE	241	11, 6		
			ORANICA	241			
		5098	BRISTOVAČA	212	11		
			ORANICA	212			

ADL struktura d.o.o.

Vrbik 20
 10000 Zagreb
 MBS: 081083216
 OIB: 66445349777
 IBAN: HR1023600001102594728
 ante.leko@adlstruktura.hr
 tel:+385993111133



Zgr	Dio	Broj katastarske čestice	Adresa katastarske čestice/Način uporabe katastarske čestice/Način uporabe zgrade, naziv zgrade, kućni broj zgrade	Površina/m ²	Broj D.L.	Posebni pravni režimi	Primjedba
	D	5099/1	POD	249	6, 11		
			ORANICA	249			
	D	5107	BARIŠINA TORINA	133	11, 6		
			ORANICA	133			
	D	5108	BARIŠINA TORINA	221	11, 6		
			ORANICA	221			
	D	5142	KRČ	100	11, 6		
			ORANICA	100			
	D	5160	BAŠČA	216	11, 6		
			ORANICA	216			
	D	5195	KUĆETINE	1751	11, 6		
			VINOGRAD	1751			
	D	5198/1	KUĆETINE	192	11, 6		
			VINOGRAD	192			
	D	5198/2	KUĆETINE	63	11, 6		
			VINOGRAD	63			
	D	5201/1	KUĆETINE	1798	11, 6		
			VINOGRAD	1798			
	D	5201/2	KUĆETINE	219	11, 6		
			VINOGRAD	219			
	D	5210	STANINE	25	11, 6		
			ORANICA	25			
		5211/2	ZA KRIŽ	163	16		
			ORANICA	163			
	D	5224	KRČEVINA	122	16, 6		
			ORANICA	122			
		5225	KRČEVINA	741	5		
			PAŠNJAK	371			
			ORANICA	370			
	D	5232	KRČEVINA	201	5, 6		
			ORANICA	201			
		5233	KRČEVINA	115	5		
			ŠUMA	38			
			ORANICA	77			
		5238/1	ZA KUĆOM	121	5		
			PAŠNJAK	121			
		5238/2	ZA KUĆOM	90	5		
			VINOGRAD	90			
		5238/3	ZA KUĆOM	1	14		
			PAŠNJAK	1			
		5239	ZA KUĆOM	61	5		
			VINOGRAD	61			
Ukupna površina katastarskih čestica				45693			

- PL br. 420



REPUBLIKA HRVATSKA
 DRŽAVNA GEODETSKA UPRAVA
 PODRUČNI URED ZA KATASTAR SPLIT
 ISPOSTAVA ZA KATASTAR NEKRETNINA
 VRGORAC

NESLUŽBENA KOPIJA

Stanje na dan: 23.06.2023. 12:47

PRIJEPIS POSJEDOVNOG LISTA

Katastarska općina: RAVČA (Mbr. 333956)

Posjedovni list: 420

Udio	Prezime i ime odnosno tvrtka ili naziv, prebivalište odnosno sjedište upisane osobe	OIB
1/48	JOVIĆ GORDANA, MAKARSKA	
1/48	JOVIĆ LJUBICA, RAVČA 0, RAVČA	
1/48	JOVIĆ MILAN, RAVČA 0, RAVČA	50963677688
6/48	JOVIĆ NEDILJKO, RAVČA 0, RAVČA	62874668752
1/48	ZEČEVIĆ MLADENKA, JAKUŠEVAC 2, ZAGREB	82451295140
6/48	PRANIĆ MIRKO, TINA UJEVIĆA 3, VRGORAC, HRVATSKA	14438820494
3/48	MARKOTIĆ MARA, M.GUBCA 1/1, SPLIT	53921201415
4/48	TIČINOVIĆ SNJEŽANA, KOSTANJE	36651403585
4/48	VULETA MILA, RAVČA, RAVČA	
4/48	VULETA NEDJELJKA, RAVČA, RAVČA	52295937596
1/48	JOVIĆ BRANKO, RAVČA 0, RAVČA	10987232973
1/48	JOVIĆ GORAN, GRAČKA 3, PLOČE	45019004568
9/48	TRLIN ANĐA, RAVČA 0, RAVČA	
6/48	TRLIN STIPE, RAVČA 0, RAVČA	

Podaci o katastarskim česticama

Zgr	Dio	Broj katastarske čestice	Adresa katastarske čestice/Način uporabe katastarske čestice/Način uporabe zgrade, naziv zgrade, kućni broj zgrade	Površina/m ²	Broj D.L.	Posebni pravni režimi	Primjedba
		250/15	VLAČINA	5170	5		
			ŠUMA	5170			
		250/17	VLAČINA	680	15		
			ŠUMA	680			
Ukupna površina katastarskih čestica				5850			

NAPOMENA: Ovaj prijepis posjedovnog lista nije dokaz o vlasništvu na katastarskim česticama upisanim u posjedovnom listu.

- PL br. 421



REPUBLIKA HRVATSKA
DRŽAVNA GEODETSKA UPRAVA
PODRUČNI URED ZA KATASTAR SPLIT
ISPOSTAVA ZA KATASTAR NEKRETNINA
VRGORAC

NESLUŽBENA KOPIJA

Stanje na dan: 23.06.2023. 12:48

PRIJEPIS POSJEDOVNOG LISTA

Katastarska općina: RAVČA (Mbr. 333956)

Posjedovni list: 421

Udio	Prezime i ime odnosno tvrtka ili naziv, prebivalište odnosno sjedište upisane osobe	OIB
3/24	MARKOTIĆ MARA, M.GUBCA I/1, SPLIT	53921201415
9/24	TRLIN ANĐA, RAVČA 0, RAVČA	
4/24	TIČINOVIĆ SNJEŽANA, KOSTANJE	36651403585
4/24	VULETA MILA, RAVČA, RAVČA	
4/24	VULETA NEDJELJKA, RAVČA, RAVČA	52295937596

Podaci o katastarskim česticama

Zgr	Dio	Broj katastarske čestice	Adresa katastarske čestice/Način uporabe katastarske čestice/Način uporabe zgrade, naziv zgrade, kućni broj zgrade	Površina/m ²	Broj D.L.	Posebni pravni režimi	Primjedba
		250/16	VLAČINA	334	5		
			ŠUMA	334			
		251/2	DOČIĆ	1123	5		
			VINOGRAD	1123			
Ukupna površina katastarskih čestica				1457			

NAPOMENA: Ovaj prijepis posjedovnog lista nije dokaz o vlasništvu na katastarskim česticama upisanim u posjedovnom listu.

- PL br. 193



REPUBLIKA HRVATSKA
 DRŽAVNA GEODETSKA UPRAVA
 PODRUČNI URED ZA KATASTAR SPLIT
 ISPOSTAVA ZA KATASTAR NEKRETNINA
 VRGORAC

NESLUŽBENA KOPIJA

Stanje na dan: 23.06.2023. 12:56

PRIJEPIS POSJEDOVNOG LISTA

Katastarska općina: RAVČA (Mbr. 333956)

Posjedovni list: 193

Udio	Prezime i ime odnosno tvrtka ili naziv, prebivalište odnosno sjedište upisane osobe	OIB
3/20	VULETA NEDJELJKA, RAVČA, RAVČA	52295937596
2/20	UZELAC DANICA, ŠKURINSKA DRAGA 4, RIJEKA-DIO	
7/20	TRLIN IVA, RAVČA 0, RAVČA	93825081036
2/20	TRLIN MATIJA, RAVČA 0, RAVČA	
2/20	KATIĆ DARINKA, DONJE ŽERAVCA 45, RIJEKA-DIO	
2/20	TRLIN TERKA, DONJE ŽERAVCA 45, RIJEKA-DIO	
2/20	PINJUH NATAŠA, RIJEKA-DIO	

Podaci o katastarskim česticama

Zgr	Dio	Broj katastarske čestice	Adresa katastarske čestice/Način uporabe katastarske čestice/Način uporabe zgrade, naziv zgrade, kućni broj zgrade	Površina/m ²	Broj D.L.	Posebni pravni režimi	Primjedba
*	D	4	ZASEOK TRLIN	86	6, 12, 2		
			KUĆA, TRLINI	86			
*	D	8/1	TRL.ZASEOK	39	6		
			RUŠEVINE	39			
D	16	16	ZIDINICE	224	6		
			ORANICA	224			
D	40/1	40/1	ZIDINICE	1336	6, 12		
			ORANICA	1336			
D	46/1	46/1	STRANA	210	6, 12		
			ORANICA	210			
D	67	67	STRANA	554	6, 12		
			ORANICA	554			
D	69	69	STRANA	1755	6, 12		
			ORANICA	1755			
D	71	71	TORINICA	32	6		
			ORANICA	32			
D	72	72	NJIVA	116	6		
			GUMNO	116			

ADL struktura d.o.o.

Vrbik 20
 10000 Zagreb
 MBS: 081083216
 OIB: 66445349777
 IBAN: HR1023600001102594728
 ante.leko@adlstruktura.hr
 tel:+385993111133



Zgr	Dio	Broj katastarske čestice	Adresa katastarske čestice/Način uporabe katastarske čestice/Način uporabe zgrade, naziv zgrade, kućni broj zgrade	Površina/m2	Broj D.L.	Posebni pravni režimi	Primjedba
D	74/3		NJIVA	133	6		
			ORANICA	133			
D	74/5		TORINICA	206	6, 12		
			ORANICA	206			
D	76		TRLINI	133	6		
			ORANICA	133			
D	77		TRLIN	106	6, 12		
			ORANICA	106			
D	78/1		TRLIN	36	6, 12		
			ORANICA	36			
D	79		TRLIN	27	6, 12		
			DVORIŠTE	27			
D	83/3		POD OSKORUŠA	128	6, 12		
			VINOGRAD	128			
D	83/8		POD OSKORUŠA	29	6, 12		
			VINOGRAD	29			
D	85		TORINICA	106	6, 12		
			ORANICA	106			
D	100/4		BUŽINA	58	6, 12		
			ORANICA	58			
D	102/4		BUŽINA	19	6, 12		
			ORANICA	19			
D	103/1		BUŽINA	98	6, 12		
			VINOGRAD	98			
D	103/2		BUŽINA	138	6, 12		
			ORANICA	138			
D	107/1		POVR POLE	199	6		
			ORANICA	199			
D	107/2		POVR POLE	34	6		
			ORANICA	34			
D	107/4		STRANČINA	203	6, 12		
			VINOGRAD	203			
D	107/5		STRANČINA	112	6, 12		
			VINOGRAD	112			
D	239/5		VLAŠ.DOLAC	12	6		
			VINOGRAD	12			
D	239/6		VLAŠ.DOLAC	20	6		
			PAŠNJAK	20			
	375		KRŠIĆ	2460	6		
			ORANICA	2460			
	397/1		RUPA	434	6		
			VINOGRAD	434			
	398/5		KOD NJIVE	892	6		
			ORANICA	892			
	398/6		KOD NJIVE	672	6		
			ORANICA	672			

ADL struktura d.o.o.

Vrbik 20
 10000 Zagreb
 MBS: 081083216
 OIB: 66445349777
 IBAN: HR1023600001102594728
 ante.leko@adlstruktura.hr
 tel:+385993111133



Zgr	Dio	Broj katastarske čestice	Adresa katastarske čestice/Način uporabe katastarske čestice/Način uporabe zgrade, naziv zgrade, kućni broj zgrade	Površina/m2	Broj D.L.	Posebni pravni režimi	Primjedba
	D	416	PODVRBA	952	6, 12		
			ORANICA	952			
	D	449/2	PODI	127	6, 12		
			ŠUMA	127			
	D	454	PODI	808	6, 12		
			ORANICA	808			
		458	KRŠ	115	6		
			ORANICA	115			
		459	KRŠ	83	6		
			ORANICA	83			
		467	RASKRŠĆE	2845	6		
			ŠUMA	2845			
		468/1	PIŠKULJA	1212	6		
			ORANICA	1212			
		468/2	PIŠKULJA	219	6		
			ORANICA	219			
		469/1	PIŠKULJA	388	6		
			ORANICA	388			
		469/2	PIŠKULJA	201	6		
			ORANICA	201			
		470	PIŠKULJA	320	32		
			ORANICA	320			
		471	PIŠKULJA	593	32		
			ORANICA	297			
			PAŠNJAK	296			
		472	PIŠKULJA	273	32		
			ŠUMA	273			
		480	PIŠKULJA	58	32		
			ORANICA	58			
*	D	574	TRLINI	45	6, 2		
			POJATA	45			
	D	589/1	PIŠKULJA	9503	32, 6		
			PAŠNJAK	1901			
			ŠUMA	7602			
		589/3	PIŠKULJA	723	6		
			ŠUMA	362			
			ORANICA	361			
		589/4	PIŠKULJA	331	6		
			ORANICA	331			
		589/5	PIŠKULJA	234	6		
			ORANICA	234			
		589/6	PIŠKULJA	575	6		
			ORANICA	575			
		589/7	PIŠKULJA	79	6		
			ORANICA	79			

ADL struktura d.o.o.

Vrbik 20
 10000 Zagreb
 MBS: 081083216
 OIB: 66445349777
 IBAN: HR1023600001102594728
 ante.leko@adlstruktura.hr
 tel:+385993111133



Zgr	Dio	Broj katastarske čestice	Adresa katastarske čestice/Način uporabe zgrade, naziv zgrade, kućni broj zgrade	Površina/m ²	Broj D.L.	Posebni pravni režimi	Primjedba
		589/9	PIŠKULJA ORANICA	180 180	6		
D		774	REŠEVAC ORANICA	422 422	6, 11, 12		
D		834/6	REŠEVAC ORANICA	210 210	6, 12		
D		5213/1	RUPICE VINOGRAD	486 486	6		
		5219	RUPICE VINOGRAD	111 111	5		
		5221	RUPICE VINOGRAD	50 50	5		
		5222	RUPICE VINOGRAD	176 176	5		
		5223/1	RUPICE ORANICA	194 194	5		
		5223/2	RUPICE VINOGRAD	169 169	5		
		5289/1	DOLAC ORANICA	419 419	5		
		5290/1	DOLAC VINOGRAD	329 329	5		
		5298/2	TRNOVAC ORANICA	469 469	5		
		5298/4	TRNOVAC ORANICA	25 25	5		
		5324	POVR.DOCA BUNAR	255 255	5		
		5328/2	D.DOLAC ORANICA	69 69	5		
		5328/4	D.DOLAC ORANICA	83 83	5		
D		5449/1	TRNOVAC ORANICA ŠUMA	19550 250 19300	5, 11, 6, 7, 12, 2, 18, 16, 73, 3		
D		5449/51	RIVINE ŠUMA	50 50	6, 5, 73, 2		
D		5449/52	BUŠT ORANICA	390 390	6, 12		
		5449/81	RUPE ORANICA	97 97	5		
		5449/82	RUPE ORANICA	180 180	5		
		5449/83	RUPE ORANICA	97 97	5		

Zgr	Dio	Broj katastarske čestice	Adresa katastarske čestice/Način uporabe katastarske čestice/Način uporabe zgrade, naziv zgrade, kućni broj zgrade	Površina/m ²	Broj D.L.	Posebni pravni režimi	Primjedba
		5449/89	RUPE	147	5		
			ORANICA	147			
		5449/100	M.DOČIĆ	53	5		
			ORANICA	53			
D		5449/128	GAVTRAN.	423	6, 12		
			ORANICA	423			
		5449/130	M.-DOČIĆ	26	5		
			ORANICA	26			
Ukupna površina katastarskih čestica				54951			

NAPOMENA: Ovaj prijepis posjedovnog lista nije dokaz o vlasništvu na katastarskim česticama upisanim u posjedovnom listu.

- PL br. 523



REPUBLIKA HRVATSKA
DRŽAVNA GEODETSKA UPRAVA
PODRUČNI URED ZA KATASTAR SPLIT
ISPOSTAVA ZA KATASTAR NEKRETNINA
VRGORAC

NESLUŽBENA KOPIJA

Stanje na dan: 23.06.2023. 13:02

PRIJEPIS POSJEDOVNOG LISTA

Katastarska općina: RAVČA (Mbr. 333956)

Posjedovni list: 523

Udio	Prezime i ime odnosno tvrtka ili naziv, prebivalište odnosno sjedište upisane osobe	OIB
1/1	PRANIĆ ANTE, RAVČA 60, RAVČA 21276 VRGORAC, HRVATSKA (VLASNIK)	56958260132

Podaci o katastarskim česticama

Zgr	Dio	Broj katastarske čestice	Adresa katastarske čestice/Način uporabe katastarske čestice/Način uporabe zgrade, naziv zgrade, kućni broj zgrade	Površina/m ²	Broj D.L.	Posebni pravni režimi	Primjedba
		5289/2	DOLAC	419	6		
			ORANICA	419			
		5290/2	DOLAC	329	6		
			VINOGRAD	329			
Ukupna površina katastarskih čestica				748			

NAPOMENA: Ovaj prijepis posjedovnog lista nije dokaz o vlasništvu na katastarskim česticama upisanim u posjedovnom listu.

- PL br. 258



REPUBLIKA HRVATSKA
 DRŽAVNA GEODETSKA UPRAVA
 PODRUČNI URED ZA KATASTAR SPLIT
 ISPOSTAVA ZA KATASTAR NEKRETNINA
 VRGORAC

NESLUŽBENA KOPIJA

Stanje na dan: 23.06.2023. 13:04

PRIJEPIS POSJEDOVNOG LISTA

Katastarska općina: RAVČA (Mbr. 333956)

Posjedovni list: 258

Udio	Prezime i ime odnosno tvrtka ili naziv, prebivalište odnosno sjedište upisane osobe	OIB
I/I	MAJIĆ TOMISLAV, ZAVOJANE 0, ZAVOJANE	

Podaci o katastarskim česticama

Zgr	Dio	Broj katastarske čestice	Adresa katastarske čestice/Način uporabe katastarske čestice/Način uporabe zgrade, naziv zgrade, kućni broj zgrade	Površina/m ²	Broj D.L.	Posebni pravni režimi	Primjedba
		5294/1	TORINA ORANICA	507 507	5		
		5299/1	JAVIĆ ORANICA	338 338	5		
		5299/2	JAVIĆ ORANICA	288 288	5		
		5304/1	LOPATA VINOGRAD	202 202	5		
		5304/2	LOPATA VINOGRAD	174 174	5		
		5318/1	JAVIĆ PAŠNJAK	237 237	5		
		5318/2	JAVIĆ PAŠNJAK	349 349	5		
		5318/3	JAVIĆ PAŠNJAK	590 590	5		
		5318/4	JAVIĆ PAŠNJAK	176 176	5		
D		5318/5	JAVIĆ PAŠNJAK	181 181	5		
		5468/3	DONJA JASENA VINOGRAD	201 201	5		
		5468/4	DONJA JASENA VINOGRAD	464 464	5		
Ukupna površina katastarskih čestica				3707			

- PL br. 270



REPUBLIKA HRVATSKA
 DRŽAVNA GEODETSKA UPRAVA
 PODRUČNI URED ZA KATASTAR SPLIT
 ISPOSTAVA ZA KATASTAR NEKRETNINA
 VRGORAC

NESLUŽBENA KOPIJA

Stanje na dan: 23.06.2023. 13:06

PRIJEPIS POSJEDOVNOG LISTA

Katastarska općina: RAVČA (Mbr. 333956)

Posjedovni list: 270

Udio	Prezime i ime odnosno tvrtka ili naziv, prebivalište odnosno sjedište upisane osobe	OIB
1/1	MAJIĆ ANTE, ZAVOJANE 0, ZAVOJANE	

Podaci o katastarskim česticama

Zgr	Dio	Broj katastarske čestice	Adresa katastarske čestice/Način uporabe katastarske čestice/Način uporabe zgrade, naziv zgrade, kućni broj zgrade	Površina/m ²	Broj D.L.	Posebni pravni režimi	Primjedba
*		214/2	NIKOLIĆ SELO RUŠEVINE	43 43	11		
*	D	215/2	NIKOLIĆ SELO RUŠEVINE	248 248	11, 17		
		455/2	PODI OSTALO NEPLODNO	525 525	6		
		455/3	PODI ORANICA	1155 1155	6		
		455/4	PODI PAŠNJAK	338 338	6		
D		477	KLAČINA PAŠNJAK	47 47	6		
D		478/1	KLAČINA PAŠNJAK	459 459	6		
D		479/2	KLAČINA ŠUMA	79 79	6		
D		481	KLAČINA PAŠNJAK	29 29	6		
		591	PRVI PODI ORANICA	1529 1529	6		
D		1862/1	SALIJACI ORANICA	108 108	11		
D		1862/2	SALIJACI ORANICA	83 83	11		
D		1863	POD GUVNO PAŠNJAK	22 22	11		

ADL struktura d.o.o.

Vrbik 20
10000 Zagreb
MBS: 081083216
OIB: 66445349777
IBAN: HR1023600001102594728
ante.leko@adlstruktura.hr
tel:+385993111133



Zgr	Dio	Broj katastarske čestice	Adresa katastarske čestice/Način uporabe katastarske čestice/Način uporabe zgrade, naziv zgrade, kućni broj zgrade	Površina/m ²	Broj D.L.	Posebni pravni režimi	Primjedba
D	1864	NIKOLIĆ SELO		181	11		
			PAŠNJAK	181			
D	1866/1	NIKOLIĆ SELO		160	11		
			ORANICA	160			
D	1868	NIKOLIĆ SELO		24	11		
			ORANICA	24			
D	1869/1	STARI VRTA		34	11		
			PAŠNJAK	34			
D	1869/3	STARI VRTA		65	11		
			PAŠNJAK	65			
D	1870	STARI VRTA		18	11		
			ORANICA	18			
D	1871	STARI VRTA		99	11		
			ORANICA	99			
D	1872/2	STARI VRTA		61	11		
			PAŠNJAK	61			
D	1872/3	ZA GUVNO		419	11		
			ŠUMA	419			
	5293/1	TORINA		110	11		
			ORANICA	110			
	5293/2	TORINA		73	5		
			ORANICA	73			
	5294/2	TORINA		475	5		
			ORANICA	475			
	5465/3	DONJE JASENE		345	5		
			ORANICA	345			
	5465/4	DONJE JASENE		766	5		
			ORANICA	766			
D	5466/1	DONJE JASENE		160	5		
			VINOGRAD	160			
D	5466/2	DONJE JASENE		271	5		
			VINOGRAD	271			
D	5470/1	DONJE JASENE		154	5		
			VINOGRAD	154			
D	5470/2	DONJE JASENE		548	5		
			VINOGRAD	548			
D	5471/1	DONJE JASENE		104	5		
			ORANICA	104			
D	5471/2	DONJE JASENE		253	5		
			ORANICA	253			
D	5472/1	DONJE JASENE		86	5		
			VINOGRAD	86			
D	5472/2	DONJE JASENE		298	5		
			VINOGRAD	298			
Ukupna površina katastarskih čestica				9369			

- PL br. 266



REPUBLIKA HRVATSKA
DRŽAVNA GEODETSKA UPRAVA
PODRUČNI URED ZA KATASTAR SPLIT
ISPOSTAVA ZA KATASTAR NEKRETNINA
VRGORAC

NESLUŽBENA KOPIJA

Stanje na dan: 23.06.2023. 13:08

PRIJEPIS POSJEDOVNOG LISTA

Katastarska općina: RAVČA (Mbr. 333956)

Posjedovni list: 266

Udio	Prezime i ime odnosno tvrtka ili naziv, prebivalište odnosno sjedište upisane osobe	OIB
1/3	MAJIĆ MILENKO, SPLIT	
1/3	MAJIĆ SLOBODAN, ZAVOJANE 0, ZAVOJANE	80625242058
1/3	MAJIĆ SLAVENKO, ZAVOJANE 0, ZAVOJANE	58565267226

Podaci o katastarskim česticama

Zgr	Dio	Broj katastarske čestice	Adresa katastarske čestice/Način uporabe katastarske čestice/Način uporabe zgrade, naziv zgrade, kućni broj zgrade	Površina/m ²	Broj D.L.	Posebni pravni režimi	Primjedba
		5295	ČAVRTALJKA	586	5		
			ORANICA	586			
		5449/111	LOGINE	192	6		
			ŠUMA	192			
D		5476/1	TRLINUŠA	12	5		
			VINOGRAD	12			
D		5476/2	TRLINUŠA	53	5		
			VINOGRAD	53			
D		5476/3	TRLINUŠA	64	5		
			VINOGRAD	64			
D		5476/4	TRLINUŠA	34	5		
			VINOGRAD	34			
D		5476/5	TRLINUŠA	113	5		
			VINOGRAD	113			
		5490/2	POD BUNARIĆ	824	5		
			VINOGRAD	824			
Ukupna površina katastarskih čestica				1878			

NAPOMENA: Ovaj prijepis posjedovnog lista nije dokaz o vlasništvu na katastarskim česticama upisanim u posjedovnom listu.

- PL br. 522



**REPUBLIKA HRVATSKA
DRŽAVNA GEODETSKA UPRAVA
PODRUČNI URED ZA KATASTAR SPLIT
ISPOSTAVA ZA KATASTAR NEKRETNINA
VRGORAC**

NESLUŽBENA KOPIJA

Stanje na dan: 23.06.2023. 13:13

PRIJEPIS POSJEDOVNOG LISTA

Katastarska općina: RAVČA (Mbr. 333956)

Posjedovni list: 522

Udio	Prezime i ime odnosno tvrtka ili naziv, prebivalište odnosno sjedište upisane osobe	OIB
1/1	PRANIĆ ANTE, RAVČA 60, RAVČA 21276 VRGORAC, HRVATSKA (VLASNIK)	56958260132

Podaci o katastarskim česticama

Zgr	Dio	Broj katastarske čestice	Adresa katastarske čestice/Način uporabe katastarske čestice/Način uporabe zgrade, naziv zgrade, kućni broj zgrade	Površina/m ²	Broj D.L.	Posebni pravni režimi	Primjedba
		5298/1	DOLAC	469	6		
			ORANICA	469			
		5298/3	TRNOVAC	25	6		
			ORANICA	25			
Ukupna površina katastarskih čestica				494			

NAPOMENA: Ovaj prijepis posjedovnog lista nije dokaz o vlasništvu na katastarskim česticama upisanim u posjedovnom listu.

- PL br. 70



REPUBLIKA HRVATSKA
 DRŽAVNA GEODETSKA UPRAVA
 PODRUČNI URED ZA KATASTAR SPLIT
 ISPOSTAVA ZA KATASTAR NEKRETNINA
 VRGORAC

NESLUŽBENA KOPIJA

Stanje na dan: 23.06.2023. 13:18

PRIJEPIS POSJEDOVNOG LISTA

Katastarska općina: RAVČA (Mbr. 333956)

Posjedovni list: 70

Udio	Prezime i ime odnosno tvrtka ili naziv, prebivalište odnosno sjedište upisane osobe	OIB
1/1	JELAVIĆ ANDELKA, RAVČA 0, RAVČA	41643490939

Podaci o katastarskim česticama

Zgr	Dio	Broj katastarske čestice	Adresa katastarske čestice/Način uporabe katastarske čestice/Način uporabe zgrade, naziv zgrade, kućni broj zgrade	Površina/m ²	Broj D.L.	Posebni pravni režimi	Primjedba
	D	7/3	STRANA ORANICA	523 523	6		
	D	22	POLE ORANICA	336 336	6		
	D	61	DRINAK ORANICA	133 133	6		
	D	63	DRINAK ORANICA	75 75	6		
*		69/1	KRAJNA RAVČA KUĆA, KRAJNA RAVČA	68 68	12		
*	D	70/1	KRAJNA RAVČA POJATA	49 49	12		
*		70/2	KRAJNA RAVČA RUŠEVINE	94 94	12		
*	D	72/2	KRAJNA RAVČA DVORIŠTE	159 159	12		
	D	224	POD PRAN.KUĆOM ORANICA	172 172	6		
	D	369	POD PRAN.KUĆOM ORANICA	59 59	6		
	D	370/1	POD PRAN.KUĆOM ORANICA	1733 1733	6		
	D	370/2	POD PRAN.KUĆOM ORANICA	525 525	6		
	D	371	POD PRAN.KUĆOM ORANICA	507 507	6		

ADL struktura d.o.o.

Vrbik 20
 10000 Zagreb
 MBS: 081083216
 OIB: 66445349777
 IBAN: HR1023600001102594728
 ante.leko@adlstruktura.hr
 tel:+385993111133



Zgr	Dio	Broj katastarske čestice	Adresa katastarske čestice/Način uporabe katastarske čestice/Način uporabe zgrade, naziv zgrade, kućni broj zgrade	Površina/m2	Broj D.L.	Posebni pravni režimi	Primjedba
D		373	POD PRAN.KUĆOM	228	6		
			ORANICA	228			
D		383	POD PRAN.KUĆOM	139	6		
			ORANICA	139			
D		384	POD PRAN.KUĆOM	79	6		
			ŠUMA	79			
		404/4	VEL.NJIVE	514	6		
			VINOGRAD	514			
		443/1	PODI	3680	6		
			ORANICA	3680			
*		494/2	KRAJNA RAVČA	14	12		
			POJATA	14			
D		795/4	D.VINOGRAD	866	11		
			ORANICA	866			
D		795/8	D.VINOGRAD	32	11		
			ORANICA	32			
		796/3	D.VINOGRAD	72	11		
			ORANICA	72			
D		797/1	G.VINOGRAD	664	11		
			VINOGRAD	64			
			ORANICA	600			
		800	G.VINOGRAD	111	11		
			ORANICA	111			
D		803/1	UZGLAVNICA	176	11		
			ORANICA	176			
D		803/2	UZGLAVNICA	275	11		
			ORANICA	275			
		805/6	UZGLAVNICA	137	11		
			ORANICA	137			
		805/9	UZGLAVNICA	129	11		
			ORANICA	129			
D		830/3	BRIG	439	11, 6		
			ORANICA	220			
			VINOGRAD	219			
D		948/3	KRAJNA RAVČA	561	11		
			ŠUMA	561			
D		948/6	KRAJNA RAVČA	389	12, 11		
			ŠUMA	389			
D		950	GAJIĆ	401	6		
			ŠUMA	401			
		953	GAJIĆ	187	6		
			ORANICA	187			
D		957/2	GAJIĆ	241	11, 6		
			ORANICA	241			
		960/2	GAJIĆ	83	6		
			ORANICA	83			

ADL struktura d.o.o.

Vrbik 20
 10000 Zagreb
 MBS: 081083216
 OIB: 66445349777
 IBAN: HR1023600001102594728
 ante.leko@adlstruktura.hr
 tel:+385993111133



Zgr	Dio	Broj katastarske čestice	Adresa katastarske čestice/Način uporabe katastarske čestice/Način uporabe zgrade, naziv zgrade, kućni broj zgrade	Površina/m2	Broj D.L.	Posebni pravni režimi	Primjedba
D		965	VRTLI	20	12, 6		
			ORANICA	20			
D		967/1	VRTLI	85	6, 11		
			ORANICA	85			
		968/4	VRTLI	61	6		
			ORANICA	61			
		968/5	VRTLI	90	6		
			ORANICA	90			
D		971	NJIVA	856	12, 6		
			ORANICA	856			
D		975	NJIVA	840	12, 6		
			ORANICA	840			
D		978/2	POD NJIVA	416	12, 6		
			ŠUMA	416			
D		982/1	DOLAC	69	11, 6, 12		
			ŠUMA	69			
D		982/2	DOLAC	79	11, 6, 12		
			ŠUMA	79			
D		982/3	DOLAC	35	11, 6, 12		
			ŠUMA	35			
D		982/4	DOLAC	27	11, 12		
			ŠUMA	27			
D		997/7	ČOVINA	1521	12		
			ORANICA	1521			
D		997/43	ČOVINA	548	12		
			ŠUMA	548			
D		997/90	ČOVINA	688	12		
			ORANICA	688			
D		997/97	ČOVINA	593	12		
			ORANICA	593			
D		997/119	ČOVINA	62	12		
			ORANICA	62			
D		997/157	ČOVINA	4	12		
			ŠUMA	4			
		1800/3	KALUŽE	536	12		
			ORANICA	536			
D		1821/107	DUB.DOLAC	335	11, 16		
			PAŠNJAK	200			
			ŠUMA	135			
D		1821/138	PRANINA LAZETINA	642	11, 16		
			PAŠNJAK	642			
D		1821/139	PRANINA LAZETINA	108	11, 16		
			PAŠNJAK	108			
D		3315	KLJUNOVICA	56	16, 17, 12		
			PAŠNJAK	56			

ADL struktura d.o.o.

Vrbik 20
 10000 Zagreb
 MBS: 081083216
 OIB: 66445349777
 IBAN: HR1023600001102594728
 ante.leko@adlstruktura.hr
 tel:+385993111133



Zgr	Dio	Broj katastarske čestice	Adresa katastarske čestice/Način uporabe katastarske čestice/Način uporabe zgrade, naziv zgrade, kućni broj zgrade	Površina/m2	Broj D.L.	Posebni pravni režimi	Primjedba
D		3336/15	KLJENOVINA	478	16, 17, 12		
			PAŠNJAK	478			
D		5321/1	TRNOVAC	214	5, 6		
			ORANICA	214			
D		5339/1	BAREVINA	110	12, 5		
			ORANICA	110			
D		5340	BAREVINA	38	12, 5		
			PAŠNJAK	38			
D		5356/2	DOLAC	194	12, 5		
			ORANICA	194			
D		5425/1	DOLAC PRI STAJE	117	12, 5		
			ORANICA	117			
D		5429/1	ZIDINICE	210	12, 5		
			ORANICA	210			
D		5432	JABUKOVAC	189	12, 5		
			ORANICA	189			
D		5433	POD JABUKOVAC	34	2, 5		
			PAŠNJAK	34			
D		5435	POD JABUKOVAC	42	12, 5		
			PAŠNJAK	42			
D		5446	D.DOLAC	207	12, 5		
			PAŠNJAK	207			
D		5449/1	TRNOVAC	7900	5, 11, 6, 7, 12, 2, 18, 16, 73, 3		
			ŠUMA	6700			
			PAŠNJAK	1200			
Ukupna površina katastarskih čestica				31254			

NAPOMENA: Ovaj prijepis posjedovnog lista nije dokaz o vlasništvu na katastarskim česticama upisanim u posjedovnom listu.

- PL br. 61



REPUBLIKA HRVATSKA
 DRŽAVNA GEODETSKA UPRAVA
 PODRUČNI URED ZA KATASTAR SPLIT
 ISPOSTAVA ZA KATASTAR NEKRETNINA
 VRGORAC

NESLUŽBENA KOPIJA

Stanje na dan: 23.06.2023. 13:29

PRIJEPIS POSJEDOVNOG LISTA

Katastarska općina: RAVČA (Mbr. 333956)

Posjedovni list: 61

Udio	Prezime i ime odnosno tvrtka ili naziv, prebivalište odnosno sjedište upisane osobe	OIB
9/40	JELAVIĆ IVAN, NOVI ZELAND	
4/40	TRLIN MILICA, RAVČA 0, RAVČA	
9/40	JELAVIĆ MATE, AUSTRALIJA	
9/40	JELAVIĆ STANKO, ARGENTINA	
9/40	JELAVIĆ BRANKO, RAVČA 0, RAVČA	21814746466

Podaci o katastarskim česticama

Zgr	Dio	Broj katastarske čestice	Adresa katastarske čestice/Način uporabe katastarske čestice/Način uporabe zgrade, naziv zgrade, kućni broj zgrade	Površina/m ²	Broj D.L.	Posebni pravni režimi	Primjedba
	D	13/2	POLE PAŠNJAK	291 291	6		
		20	POLE PAŠNJAK	1647 1647	6		
*	D	64/2	KRAJNA RAVČA POJATA	32 32	7, 12		
*		65/1	KRAJNA RAVČA RUŠEVINE	72 72	7		
*		65/4	KRAJNA RAVČA ŠTALA	29 29	7		
*		65/5	KRAJNA RAVČA ŠTALA	29 29	7		
*	D	65/6	KRAJNA RAVČA DVORIŠTE	394 394	12		
*	D	65/7	KRAJNA RAVČA RUŠEVINE	48 48	7		
		426/2	V.NJIVA PAŠNJAK	249 249	6		
D		427/1	V.NJIVA PAŠNJAK	1120 1120	6		

ADL struktura d.o.o.

Vrbik 20
10000 Zagreb
MBS: 081083216
OIB: 66445349777
IBAN: HR1023600001102594728
ante.leko@adlstruktura.hr
tel:+385993111133



Zgr	Dio	Broj katastarske čestice	Adresa katastarske čestice/Način uporabe katastarske čestice/Način uporabe zgrade, naziv zgrade, kućni broj zgrade	Površina/m ²	Broj D.L.	Posebni pravni režimi	Primjedba
*		492/1	RAZDVOJE GORNJE	80	7		
			POSEBNA NAMJENA	80			
*		567	KRAJNA RAVČA	72	16		
			KUĆA, KRAJNA RAVČA	72			
D		620/1	NAD POP.KUĆOM	559	6		
			PAŠNJAK	559			
D		627	DRAČEVAC	247	6		
			PAŠNJAK	247			
D		630	DRAČEVAC	278	6		
			PAŠNJAK	278			
		632	DRAČARCA	165	6		
			ORANICA	165			
		633/3	DRAČARCA	532	6		
			PAŠNJAK	532			
		643/2	NJIVA NAD POP.KUĆOM	910	6		
			PAŠNJAK	910			
		648/3	NJIVA NAD POP.KUĆOM	284	6		
			ŠUMA	284			
		653	NJIVA	29	6		
			GROMAČA	29			
D		761/1	OVČENIK	184	6, 11		
			PAŠNJAK	184			
		763/3	BEB.NJIVA	1656	6		
			PAŠNJAK	1656			
		781/1	BEB.NJIVA	514	6		
			PAŠNJAK	514			
		781/2	BEB.NJIVA	514	6		
			PAŠNJAK	514			
		784/2	BEB.NJIVA	545	6		
			PAŠNJAK	545			
		784/3	BEB.NJIVA	471	11		
			ORANICA	471			
		784/5	BEBIČA NJIVE	74	11		
			ORANICA	74			
D		791/1	BEBIČA NJIVE	1830	11		
			PAŠNJAK	1830			
D		791/2	BEBIČA NJIVA	225	11		
			PAŠNJAK	225			
		805/10	UZGLAVNICA	129	11		
			PAŠNJAK	129			
		805/11	UZGLAVNICA	133	11		
			PAŠNJAK	133			
		816/2	NA PODU	194	11		
			PAŠNJAK	194			
		896	OBLAŽINA	1683	11		
			PAŠNJAK	1683			

ADL struktura d.o.o.

Vrbik 20
 10000 Zagreb
 MBS: 081083216
 OIB: 66445349777
 IBAN: HR1023600001102594728
 ante.leko@adlstruktura.hr
 tel:+385993111133



Zgr	Dio	Broj katastarske čestice	Adresa katastarske čestice/Način uporabe katastarske čestice/Način uporabe zgrade, naziv zgrade, kućni broj zgrade	Površina/m ²	Broj D.L.	Posebni pravni režimi	Primjedba
D		917/3	ZA GUVNO	3283	6, 12		
			PAŠNJAK	3283			
D		917/4	ZA GUVNO	19	6		
			PAŠNJAK	19			
D		917/5	ZA GUVNO	8	6		
			PAŠNJAK	8			
D		922/1	KRAJNA RAVČA	726	12		
			SARNAČ	726			
D		923/1	ZA GUVNO	1619	12		
			PAŠNJAK	1619			
D		924	ZA GUVNO	18	12		
			PAŠNJAK	18			
		925	GOMILA	270	12		
			GROMAČA	270			
D		927	LAZE	532	12		
			PAŠNJAK	532			
D		928/1	VRTA	158	12		
			ORANICA	158			
		928/3	VRTA	165	12		
			ORANICA	165			
D		929/1	POD VRTA	2424	12		
			ŠUMA	2424			
		930	ČOVIĆA KUĆA	2669	12		
			PAŠNJAK	2669			
D		933/1	ZA GUVNO	578	12, Ž1		
			PAŠNJAK	578			
		941/1	VRTLI	1306	12		
			PAŠNJAK	1306			
D		941/3	VRTLI	156	12		
			ORANICA	156			
		942/1	VRTLI	406	12		
			PAŠNJAK	406			
D		942/3	VRTLI	359	12		
			PAŠNJAK	359			
		945	VRTLI	144	12		
			ORANICA	144			
D		965	VRTLI	1119	12, 6		
			PAŠNJAK	1119			
D		997/2	OGRADA	3351	12		
			ŠUMA	3351			
D		997/3	OGRADA	1254	12		
			PAŠNJAK	1254			
D		997/72	OGRADA	1262	12		
			PAŠNJAK	1262			
		997/73	OGRADA	14	12		
			ŠUMA	14			

ADL struktura d.o.o.

Vrbik 20
 10000 Zagreb
 MBS: 081083216
 OIB: 66445349777
 IBAN: HR1023600001102594728
 ante.leko@adlstruktura.hr
 tel:+385993111133



Zgr	Dio	Broj katastarske čestice	Adresa katastarske čestice/Način uporabe katastarske čestice/Način uporabe zgrade, naziv zgrade, kućni broj zgrade	Površina/m ²	Broj D.L.	Posebni pravni režimi	Primjedba
	D	997/88	OGRADA	822	12		
			ŠUMA	822			
		997/94	OGRADA	62	12		
			PAŠNJAK	62			
	D	997/95	OGRADA	2120	12		
			ŠUMA	2120			
	D	997/106	OGRADA	516	12		
			ŠUMA	516			
	D	997/109	OGRADA	1831	12		
			PAŠNJAK	1831			
	D	997/110	OGRADA	98	12		
			PAŠNJAK	98			
	D	997/111	OGRADA	645	12		
			PAŠNJAK	645			
	D	997/112	OGRADA	409	12		
			ŠUMA	409			
	D	997/113	OGRADA	429	12		
			ŠUMA	429			
	D	997/115	OGRADA	228	12		
			PAŠNJAK	228			
	D	997/116	OGRADA	228	12		
			PAŠNJAK	228			
	D	997/138	OGRADA	534	12		
			ŠUMA	534			
	D	1821/13	BEBIĆA NJIVE	21	12, 6,		
			VINOGRAD	21	11		
		1821/15	RUPA	97	12		
			PAŠNJAK	97			
		1821/17	RUPA	985	12		
			PAŠNJAK	985			
		1821/18	RUPA	205	12		
			PAŠNJAK	205			
	D	1821/20	OVČINJAK	349	12		
			PAŠNJAK	349			
		1821/98	ZA VODOM	302	12		
			PAŠNJAK	302			
		1821/100	ZA VODOM	100	12		
			VINOGRAD	100			
		1821/101	ZA VODOM	1169	12		
			PAŠNJAK	1169			
	D	1821/105	LAZETINA	1138	12, 16		
			PAŠNJAK	1138			
	D	1821/111	DUBOKI DOLAC	825	12, 16		
			PAŠNJAK	825			
	D	1821/113	DUBOKI DOLAC	183	12, 16		
			ORANICA	183			

ADL struktura d.o.o.

Vrbik 20
 10000 Zagreb
 MBS: 081083216
 OIB: 66445349777
 IBAN: HR1023600001102594728
 ante.leko@adlstruktura.hr
 tel:+385993111133



Zgr	Dio	Broj katastarske čestice	Adresa katastarske čestice/Način uporabe katastarske čestice/Način uporabe zgrade, naziv zgrade, kućni broj zgrade	Površina/m2	Broj D.L.	Posebni pravni režimi	Primjedba
D		1821/116	ZA GRADINA	240	12, 16		
			PAŠNJAK	240			
D		1821/117	ZA GRADINA	858	12, 16		
			PAŠNJAK	858			
D		1821/119	ZA GRADINA	642	12, 16		
			PAŠNJAK	642			
D		1821/206	OVČINJAK	235	12		
			PAŠNJAK	235			
D		1821/207	BEBIĆA NJIVE	124	12, 6, 11		
			VINOGRAD	124			
		1825/1	BAREVINA	94	12		
			PAŠNJAK	94			
D		1827/3	BAREVINA	739	12		
			PAŠNJAK	739			
D		1827/4	BAREVINA	42	12		
			PAŠNJAK	42			
D		1844	GAVRANOVINA	151	16		
			PAŠNJAK	151			
D		1845	GAVRANOVINA	1068	16		
			PAŠNJAK	1068			
		5322/1	TRNOVAC	414	16		
			ORANICA	414			
D		5350/2	KUČETINE	453	16, 6		
			ORANICA	453			
D		5357/1	DOLAC	626	6		
			PAŠNJAK	626			
		5393/2	V.UJDUROVAC	317	6		
			PAŠNJAK	317			
		5394/1	DRAŽICA	284	6		
			PAŠNJAK	284			
		5396	GUVNO	104	6		
			PAŠNJAK	104			
		5397/2	KRAVARICA	133	6		
			ORANICA	133			
D		5399/1	DOLAC	282	6, 7		
			ORANICA	282			
		5400/2	PROSIN DOLAC	230	6		
			ORANICA	230			
D		5405	PROSNI DOLAC	353	6, 12		
			PAŠNJAK	353			
		5410	RUPICA KOD GREBINE	76	6		
			PAŠNJAK	76			
D		5416	STANKOVIĆA DOLAC	144	3		
			ORANICA	144			
		5430	MUŠA	144	3		
			ŠUMA	144			

ADL struktura d.o.o.

Vrbik 20
10000 Zagreb
MBS: 081083216
OIB: 66445349777
IBAN: HR1023600001102594728
ante.leko@adlstruktura.hr
tel:+385993111133



Zgr	Dio	Broj katastarske čestice	Adresa katastarske čestice/Način uporabe katastarske čestice/Način uporabe zgrade, naziv zgrade, kućni broj zgrade	Površina/m2	Broj D.L.	Posebni pravni režimi	Primjedba
	D	5449/1	TRNOVAC	6000	5, 11,		
			ŠUMA	6000	6, 7, 12, 2, 18, 16, 73, 3		
Ukupna površina katastarskih čestica				64108			

NAPOMENA: Ovaj prijepis posjedovnog lista nije dokaz o vlasništvu na katastarskim česticama upisanim u posjedovnom listu.

- PL br. 63



REPUBLIKA HRVATSKA
 DRŽAVNA GEODETSKA UPRAVA
 PODRUČNI URED ZA KATASTAR SPLIT
 ISPOSTAVA ZA KATASTAR NEKRETNINA
 VRGORAC

NESLUŽBENA KOPIJA

Stanje na dan: 23.06.2023. 13:38

PRIJEPIS POSJEDOVNOG LISTA

Katastarska općina: RAVČA (Mbr. 333956)

Posjedovni list: 63

Udio	Prezime i ime odnosno tvrtka ili naziv, prebivalište odnosno sjedište upisane osobe	OIB
1/1	JELAVIĆ MATE, RAVČA 0, RAVČA	

Podaci o katastarskim česticama

Zgr	Dio	Broj katastarske čestice	Adresa katastarske čestice/Način uporabe katastarske čestice/Način uporabe zgrade, naziv zgrade, kućni broj zgrade	Površina/m ²	Broj D.L.	Posebni pravni režimi	Primjedba
	D	13/2	POLE	73	6		
			ORANICA	73			
*	D	64/5	KRAJNA RAVČA	78	12		
			POJATA	78			
*	D	64/6	KRAJNA RAVČA	17	12		
			POJATA	17			
	D	426/1	VEL.NJIVA	117	6		
			PAŠNJAK	117			
	D	427/2	VEL.NJIVA	494	6		
			PAŠNJAK	494			
	D	428/3	V.NJIVA	175	6		
			ŠUMA	175			
*	D	492/2	RAZDVOJE GORNJE	15	16, 12		
			RUŠEVINE	15			
	D	606/2	U PODI	346	6		
			PAŠNJAK	346			
	D	606/4	U PODI	42	6		
			PAŠNJAK	42			
	D	642	NJIVA NAD POP.KUĆU	89	6		
			ORANICA	89			
	D	648/2	NJIVA NAD POP.KUĆU	58	6		
			ŠUMA	58			
	D	794/1	BEBIĆA NJIVA	539	6		
			PAŠNJAK	539			
	D	794/4	BEBIĆA NJIVA	62	6		
			PAŠNJAK	62			

ADL struktura d.o.o.

Vrbik 20
 10000 Zagreb
 MBS: 081083216
 OIB: 66445349777
 IBAN: HR1023600001102594728
 ante.leko@adlstruktura.hr
 tel:+385993111133



Zagr	Dio	Broj katastarske čestice	Adresa katastarske čestice/Način uporabe katastarske čestice/Način uporabe zgrade, naziv zgrade, kućni broj zgrade	Površina/m2	Broj D.L.	Posebni pravni režimi	Primjedba
		805/2	UZGLAVNICA	392	6		
			PAŠNJAK	392			
D		805/8	UZGLAVNICA	89	6		
			PAŠNJAK	89			
D		894/1	ŽULJEVINA	23	6		
			ORANICA	23			
D		894/2	ŽULJEVINA	53	6		
			ORANICA	53			
D		894/5	ŽULJEVINA	45	6		
			ORANICA	45			
D		894/8	ŽULJEVINA	57	6		
			ORANICA	57			
D		894/9	ŽULJEVINA	29	6		
			ORANICA	29			
		911/4	KRUŠKA	466	12		
			ORANICA	466			
		911/17	KRUŠKA	84	12		
			ORANICA	84			
D		917/1	GAVROVINA	235	6, 12		
			ŠUMA	235			
D		917/2	GAVROVINA	627	6, 12		
			ŠUMA	627			
D		920	KRAJNA RAVČA	391	6		
			PAŠNJAK	391			
D		921/1	KRAJNA RAVČA	76	6		
			PAŠNJAK	76			
D		921/2	KRAJNA RAVČA	14	6, 12		
			PAŠNJAK	14			
D		922/2	KRAJNA RAVČA	31	6, 12		
			SARNAČ	31			
D		923/2	LAZE	161	6, 12		
			PAŠNJAK	161			
D		924	ZA GUVNO	4	12		
			PAŠNJAK	4			
D		928/2	VRTA	84	12		
			ORANICA	84			
D		931	OGRADA	149	12, Ž1		
			PAŠNJAK	149			
D		933/1	ZA GUVNO	289	12, Ž1		
			PAŠNJAK	289			
D		933/2	ULICA	107	12, Ž1		
			PAŠNJAK	107			
D		934/2	OGRADA	455	12, Ž1		
			PAŠNJAK	455			
D		941/2	VRTLI	69	12		
			ORANICA	69			

ADL struktura d.o.o.

Vrbik 20
 10000 Zagreb
 MBS: 081083216
 OIB: 66445349777
 IBAN: HR1023600001102594728
 ante.leko@adlstruktura.hr
 tel:+385993111133



Zgr	Dio	Broj katastarske čestice	Adresa katastarske čestice/Način uporabe katastarske čestice/Način uporabe zgrade, naziv zgrade, kućni broj zgrade	Površina/m ²	Broj D.L.	Posebni pravni režimi	Primjedba
D		942/2	VRTLI	69	12		
			ORANICA	69			
D		997/4	OGRADA	785	12		
			ŠUMA	785			
D		997/49	OGRADA	188	12		
			ŠUMA	188			
D		997/50	OGRADA	66	12		
			ŠUMA	66			
D		997/74	OGRADA	74	12		
			ŠUMA	74			
D		997/75	OGRADA	11	12		
			ŠUMA	11			
D		997/89	OGRADA	324	12		
			ŠUMA	324			
D		997/96	OGRADA	199	12		
			ŠUMA	199			
D		997/105	OGRADA	3	12		
			ŠUMA	3			
D		997/117	OGRADA	8	12		
			ŠUMA	8			
D		997/118	OGRADA	2	12		
			ŠUMA	2			
D		997/139	OGRADA	28	12		
			ŠUMA	28			
D		1796/7	KALUŽE	110	12, 11		
			PAŠNJAK	110			
D		1821/104	LAZETINE	398	12, 16		
			PAŠNJAK	398			
D		1821/106	LAZETINE	161	12, 16		
			ŠUMA	161			
D		1821/109	DUB.DOLAC	152	12, 16		
			PAŠNJAK	152			
D		1821/114	DUB.DOLAC	326	12, 16		
			PAŠNJAK	326			
D		1826/1	BAROVINE	205	12, 11, 16		
			PAŠNJAK	205			
D		1826/4	BAROVINE	7	12, 16		
			PAŠNJAK	7			
D		1836/1	NJIVA	182	12, 16		
			PAŠNJAK	182			
		2635/2	POD BUĆ	856	16		
			PAŠNJAK	856			
		2635/6	POD BUĆ	3014	16		
			PAŠNJAK	3014			
		2635/7	POD BUĆ	392	16		
			PAŠNJAK	392			

ADL struktura d.o.o.

Vrbik 20
 10000 Zagreb
 MBS: 081083216
 OIB: 66445349777
 IBAN: HR1023600001102594728
 ante.leko@adlstruktura.hr
 tel:+385993111133



Zgr	Dio	Broj katastarske čestice	Adresa katastarske čestice/Način uporabe katastarske čestice/Način uporabe zgrade, naziv zgrade, kućni broj zgrade	Površina/m2	Broj D.L.	Posebni pravni režimi	Primjedba
D		2638/5	DOLAC	102	16		
			PAŠNJAK	102			
		2638/10	DRAŽICA	58	16		
			PAŠNJAK	58			
D		2874/7	POD GOMILOM	342	16, 20		
			PAŠNJAK	342			
		2876/3	DONJA VIŠNJICA	40	16		
			ORANICA	40			
		2876/4	DONJA VIŠNJICA	22	16		
			ORANICA	22			
		2878/2	VRTA	14	16		
			ORANICA	14			
		2880/9	NA GUVNO	43	16		
			OSTALO NEPLODNO	22			
			PAŠNJAK	21			
		2880/23	GUVNINA	198	16		
			PAŠNJAK	198			
		2882/2	GUVNINA	86	16		
			PAŠNJAK	86			
D		2883/2	NJIVA	703	16, 20		
			PAŠNJAK	703			
D		2889/1	ŠANTAVUŠA	1275	16, 20		
			PAŠNJAK	1275			
		2889/2	ŠANTARUŠA	673	16		
			PAŠNJAK	673			
D		2890/1	ŽABLJAK	38	16		
			ORANICA	38			
		2892/8	GORNJA NJIVA	288	16		
			PAŠNJAK	288			
D		5322/2	TRNOVAC	79	12, 6, 16		
			ORANICA	79			
D		5350/1	KUČETINE	55	16, 12		
			ORANICA	55			
D		5368/1	KUČETINE	888	12, 11		
			PAŠNJAK	888			
D		5368/7	KUČETINE	11	12		
			PAŠNJAK	11			
D		5393/1	VEL.UJDUROVAC	97	16, 12		
			PAŠNJAK	97			
D		5394/2	DRAŽICA	111	12, 16		
			PAŠNJAK	111			
D		5400/1	PROSIN DOLAC	123	12, 7		
			PAŠNJAK	123			
D		5411	RUPICA...	38	12, 11		
			ORANICA	38			

ADL struktura d.o.o.

Vrbik 20
 10000 Zagreb
 MBS: 081083216
 OIB: 66445349777
 IBAN: HR1023600001102594728
 ante.leko@adlstruktura.hr
 tel:+385993111133



Zagr	Dio	Broj katastarske čestice	Adresa katastarske čestice/Način uporabe katastarske čestice/Način uporabe zgrade, naziv zgrade, kućni broj zgrade	Površina/m2	Broj D.L.	Posebni pravni režimi	Primjedba
	D	5422	DOLAC PRI STAJOM PAŠNJAK	110 110	12, 3		
	D	5423	DOLAC PRI STAJI ORANICA	54 54	12, 7		
		5424	DOLAC PRI STAJI PAŠNJAK	209 209	12		
	D	5449/1	TRNOVAC ŠUMA	1500 1500	5, 11, 6, 7, 12, 2, 18, 16, 73, 3		
Ukupna površina katastarskih čestica				20752			

NAPOMENA: Ovaj prijepis posjedovnog lista nije dokaz o vlasništvu na katastarskim česticama upisanim u posjedovnom listu.

- PL br. 58



**REPUBLIKA HRVATSKA
 DRŽAVNA GEODETSKA UPRAVA
 PODRUČNI URED ZA KATASTAR SPLIT
 ISPOSTAVA ZA KATASTAR NEKRETNINA
 VRGORAC**

NESLUŽBENA KOPIJA

Stanje na dan: 23.06.2023. 13:39

PRIJEPIS POSJEDOVNOG LISTA

Katastarska općina: RAVČA (Mbr. 333956)

Posjedovni list: 58

Udio	Prezime i ime odnosno tvrtka ili naziv, prebivalište odnosno sjedište upisane osobe	OIB
1/1	JELAVIĆ MATIJA, RAVČA 0, RAVČA	

Podaci o katastarskim česticama

Zgr	Dio	Broj katastarske čestice	Adresa katastarske čestice/Način uporabe katastarske čestice/Način uporabe zgrade, naziv zgrade, kućni broj zgrade	Površina/m ²	Broj D.L.	Posebni pravni režimi	Primjedba
	D	13/2	POLE	73	6		
			VINOGRAD	73			
*	D	64/3	KRAJNA RAVČA	10	6, 12		
			POJATA	10			
	D	426/1	VEL.NJIVA	117	6		
			VINOGRAD	117			
	D	427/2	VEL.NJIVA	494	6		
			VINOGRAD	494			
	D	428/3	V.NJIVA	174	6		
			ŠUMA	174			
	D	430	KRŠ	56	6		
			PAŠNIAK	56			
	D	435/2	KRŠ	452	6		
			ORANICA	452			
*		572	KRAJNA RAVČA	48	6		
			KUĆA, KRAJNA RAVČA	48			
	D	588/2	GRAVIŠTE	63	6		
			VINOGRAD	63			
		588/3	GRAVIŠTE	144	6		
			VINOGRAD	144			
	D	606/2	U PODI	345	6		
			ORANICA	345			
	D	606/4	U PODI	41	6		
			ORANICA	41			
*	D	617	KRAJNA RAVČA	23	12		
			KUĆA, KRAJNA RAVČA	23			

ADL struktura d.o.o.

Vrbik 20
 10000 Zagreb
 MBS: 081083216
 OIB: 66445349777
 IBAN: HR1023600001102594728
 ante.leko@adlstruktura.hr
 tel:+385993111133



Zgr	Dio	Broj katastarske čestice	Adresa katastarske čestice/Način uporabe katastarske čestice/Način uporabe zgrade, naziv zgrade, kućni broj zgrade	Površina/m2	Broj D.L.	Posebni pravni režimi	Primjedba
	D	620/1	NAD POP.KUĆOM	560	6		
			ORANICA	560			
	D	620/2	NAD POP.KUĆU	244	6		
			ORANICA	244			
	D	633/2	DRAČEVICA	384	6		
			ORANICA	384			
	D	642	NJIVA NAD POP.KUĆU	177	6		
			ORANICA	177			
	D	648/2	NJIVA NAD POP.KUĆU	116	6		
			ŠUMA	116			
		787/1	BEBIĆA NJIVA	912	6		
			ORANICA	912			
		787/4	BEBIĆA NJIVA	91	6		
			ORANICA	91			
	D	793/2	U DNO NJIVE	26	6, 11		
			VINOGRAD	26			
	D	794/1	BEBIĆA NJIVA	539	6		
			ORANICA	539			
		794/2	BEBIĆA NJIVA	591	6		
			ORANICA	591			
	D	794/4	BEBIĆA NJIVA	62	6		
			ORANICA	62			
		794/5	BEBIĆA NJIVA	35	6		
			ORANICA	35			
	D	795/3	VINOGRAD	364	6, 11		
			ORANICA	364			
	D	795/6	VINOGRAD	6	6, 11		
			ORANICA	6			
	D	795/7	VINOGRAD	29	6, 11		
			ORANICA	29			
	D	797/3	ŽULJEVINA	343	6, 11		
			VINOGRAD	343			
	D	805/8	UZGLAVNICA	178	6		
			VINOGRAD	178			
		816/1	NA PODU	194	6		
			VINOGRAD	194			
	D	894/1	ŽULJEVINA	72	6		
			ORANICA	72			
	D	894/2	ŽULJEVINA	105	6		
			ORANICA	105			
	D	894/5	ŽULJEVINA	98	6		
			ORANICA	98			
	D	894/8	ŽULJEVINA	43	6		
			ORANICA	43			
	D	894/9	ŽULJEVINA	92	6		
			ORANICA	92			

ADL struktura d.o.o.

Vrbik 20
 10000 Zagreb
 MBS: 081083216
 OIB: 66445349777
 IBAN: HR1023600001102594728
 ante.leko@adlstruktura.hr
 tel:+385993111133



Zgr	Dio	Broj katastarske čestice	Adresa katastarske čestice/Način uporabe katastarske čestice/Način uporabe zgrade, naziv zgrade, kućni broj zgrade	Površina/m ²	Broj D.L.	Posebni pravni režimi	Primjedba
D		917/1	GAVROVINA	705	6, 12		
			ŠUMA	705			
D		917/2	GAVROVINA	927	6, 12		
			PAŠNJAK	927			
D		917/3	ZA GUVNO	409	6, 12		
			ORANICA	409			
D		917/4	ZA GUVNO	3	6		
			ORANICA	3			
D		917/5	ZA GUVNO	1	6		
			ORANICA	1			
D		920	KRAJNA RAVČA	390	6		
			PAŠNJAK	390			
D		921/1	KRAJNA RAVČA	77	6		
			PAŠNJAK	77			
D		921/2	KRAJNA RAVČA	13	6, 12		
			PAŠNJAK	13			
D		922/2	KRAJNA RAVČA	30	6, 12		
			SARNAČ	30			
D		923/2	LAZE	322	6, 12		
			ORANICA	322			
D		924	ZA GUVNO	8	12		
			PAŠNJAK	8			
D		928/2	VRTA	85	12		
			ORANICA	85			
D		931	OGRADA	299	12, Ž1		
			PAŠNJAK	299			
D		933/1	ZA GUVNO	578	12, Ž1		
			PAŠNJAK	578			
D		933/2	ULICA	212	12, Ž1		
			PAŠNJAK	212			
D		934/1	ŠKULJE	452	Ž1, 12		
			ORANICA	452			
D		934/2	OGRADA	926	12, Ž1		
			ORANICA	926			
D		941/2	VRTLI	136	12		
			ORANICA	136			
D		942/2	VRTLI	137	12		
			ORANICA	137			
D		997/4	OGRADA	1570	12		
			ŠUMA	1570			
D		997/49	OGRADA	375	12		
			ŠUMA	375			
D		997/50	OGRADA	132	12		
			ŠUMA	132			
D		997/74	OGRADA	149	12		
			ŠUMA	149			

ADL struktura d.o.o.

Vrbik 20
 10000 Zagreb
 MBS: 081083216
 OIB: 66445349777
 IBAN: HR1023600001102594728
 ante.leko@adlstruktura.hr
 tel:+385993111133



Zgr	Dio	Broj katastarske čestice	Adresa katastarske čestice/Način uporabe katastarske čestice/Način uporabe zgrade, naziv zgrade, kućni broj zgrade	Površina/m ²	Broj D.L.	Posebni pravni režimi	Primjedba
	D	997/75	OGRADA	23	12		
			ŠUMA	23			
	D	997/89	OGRADA	647	12		
			ŠUMA	647			
	D	997/96	OGRADA	400	12		
			ŠUMA	400			
	D	997/105	OGRADA	6	12		
			ŠUMA	6			
	D	997/117	OGRADA	16	12		
			ŠUMA	16			
	D	997/118	OGRADA	4	12		
			ŠUMA	4			
	D	997/139	OGRADA	55	12		
			ŠUMA	55			
	D	1796/3	KALUŽE	117	12, 11		
			VINOGRAD	117			
	D	1821/104	LAZETINE	398	12, 16		
			ORANICA	398			
	D	1821/106	LAZETINE	162	12, 16		
			ORANICA	162			
	D	1821/109	DUB.DOLAC	153	12, 16		
			VINOGRAD	153			
	D	1821/114	DUB.DOLAC	326	12, 16		
			ORANICA	326			
	D	1825/2	BAROVINA	233	12, 16		
			ŠUMA	233			
	D	1825/5	BAREVINA	49	12, 16		
			ŠUMA	49			
	D	1825/6	BAREVINA	54	12		
			ŠUMA	54			
	D	1826/1	BAROVINE	308	12, 11, 16		
			VINOGRAD	308			
	D	1826/4	BAROVINE	9	12, 16		
			VINOGRAD	9			
	D	1836/1	NJIVA	363	12, 16		
			ORANICA	363			
		2880/2	POD POJATA	101	16		
			ORANICA	101			
	D	2883/9	NJIVA	496	16		
			ORANICA	496			
	D	2883/10	NJIVA	711	16		
			ORANICA	711			
	D	2887/6	DIONICA	238	16		
			ORANICA	238			
		2890/2	LATICA	388	16		
			ORANICA	388			

ADL struktura d.o.o.

Vrbik 20
 10000 Zagreb
 MBS: 081083216
 OIB: 66445349777
 IBAN: HR1023600001102594728
 ante.leko@adlstruktura.hr
 tel:+385993111133



Zgr	Dio	Broj katastarske čestice	Adresa katastarske čestice/Način uporabe katastarske čestice/Način uporabe zgrade, naziv zgrade, kućni broj zgrade	Površina/m2	Broj D.L.	Posebni pravni režimi	Primjedba
		2891/2	LATICA	212	16		
			ORANICA	212			
D		5322/2	TRNOVAC	78	12, 6, 16		
			ORANICA	78			
D		5350/1	KUĆETINE	112	16, 12		
			ORANICA	112			
D		5357/2	DOLAC	94	16		
			ORANICA	94			
D		5393/1	VEL.UJDUROVAC	194	16, 12		
			PAŠNJAK	194			
D		5399/2	DOLAC	168	16, 7		
			ORANICA	168			
D		5400/1	PROSIN DOLAC	122	12, 7		
			ORANICA	122			
D		5401	PROSIN DOLAC	103	16, 7		
			ORANICA	103			
D		5423	DOLAC PRI STAJI	104	12, 7		
			ORANICA	104			
D		5449/1	TRNOVAC	3000	5, 11, 6, 7, 12, 2, 18, 16, 73, 3		
			ŠUMA	3000			
Ukupna površina katastarskih čestica				24681			

NAPOMENA: Ovaj prijepis posjedovnog lista nije dokaz o vlasništvu na katastarskim česticama upisanim u posjedovnom listu.

- PL br. 49



REPUBLIKA HRVATSKA
 DRŽAVNA GEODETSKA UPRAVA
 PODRUČNI URED ZA KATASTAR SPLIT
 ISPOSTAVA ZA KATASTAR NEKRETNINA
 VRGORAC

NESLUŽBENA KOPIJA

Stanje na dan: 23.06.2023. 13:43

PRIJEPIS POSJEDOVNOG LISTA

Katastarska općina: RAVČA (Mbr. 333956)

Posjedovni list: 49

Udio	Prezime i ime odnosno tvrtka ili naziv, prebivalište odnosno sjedište upisane osobe	OIB
1/6	JELAVIĆ ANTE, RAVČA 0, RAVČA	05468711299
2/6	JELAVIĆ IVAN, NOVI ZELAND	
2/6	JELAVIĆ ŠIMUN, NOVI ZELAND	
1/6	JELAVIĆ ANKA, RAVČA 0, RAVČA	03159137006

Podaci o katastarskim česticama

Zgr	Dio	Broj katastarske čestice	Adresa katastarske čestice/Način uporabe katastarske čestice/Način uporabe zgrade, naziv zgrade, kućni broj zgrade	Površina/m2	Broj D.L.	Posebni pravni režimi	Primjedba
		7/2	STRANA	2313	6		
			PAŠNJAK	2313			
		27	PALE	1111	6		
			PAŠNJAK	1111			
		32	STRANE	860	6		
			PAŠNJAK	860			
		33	STRANE	2863	6		
			PAŠNJAK	2863			
		59	DRINAK	591	6		
			PAŠNJAK	591			
		62	DRINAK	259	6		
			PAŠNJAK	259			
*		64/1	KRAJNA RAVČA	71	7		
			RUŠEVINE	71			
*		66	KRAJNA RAVČA	975	12		
			POJATA	975			
		70/1	STRANA	4719	6		
			PAŠNJAK	4719			
*		75/1	KRAJNA RAVČA	50	12		
			RUŠEVINE	50			
		86/2	STRANA	297	6		
			PAŠNJAK	297			

ADL struktura d.o.o.

Vrbik 20
 10000 Zagreb
 MBS: 081083216
 OIB: 66445349777
 IBAN: HR1023600001102594728
 ante.leko@adlstruktura.hr
 tel:+385993111133



Zgr	Dio	Broj katastarske čestice	Adresa katastarske čestice/Način uporabe katastarske čestice/Način uporabe zgrade, naziv zgrade, kućni broj zgrade	Površina/m2	Broj D.L.	Posebni pravni režimi	Primjedba
		406/1	VEL,NJIVE	396	6		
			ORANICA	396			
		424/1	NJIVE	588	6		
			ORANICA	588			
		424/4	VEL,NJIVE	669	6		
			PAŠNJAK	669			
		425/2	VEL,NJIVE	628	6		
			ŠUMA	628			
		433	VEL,NJIVE	2154	6		
			ORANICA	2154			
*	D	493	STAJE	38	3		
			ŠTALA	38			
*		523	KRAJNA RAVČA	61	12		
			RUŠEVINE	61			
	D	605	PODI	1245	6		
			PAŠNJAK	1245			
*		618	KRAJNA RAVČA	102	12		
			KUĆA, KRAJNA RAVČA	102			
		624/1	OGRADA	1388	6		
			PAŠNJAK	1388			
		624/2	OGRADA	349	6		
			PAŠNJAK	349			
		649/3	NJIVA	183	6		
			ŠUMA	183			
		651	NJIVA	334	6		
			PAŠNJAK	334			
		790/1	BEB,NJIVE	827	6		
			PAŠNJAK	827			
		790/2	BEBIĆA NJIVA	65	6		
			PAŠNJAK	65			
		802/5	CRKOVNI	2534	6		
			PAŠNJAK	2534			
		809/1	MATK,VINOGR.	633	6		
			PAŠNJAK	633			
		890/2	CRKOVNI	169	6		
			VINOGRAD	169			
		913/1	DRINAK	493	12		
			ŠUMA	493			
		913/2	DRINAK	46	12		
			ŠUMA	46			
		913/3	DRINAK	270	12		
			ŠUMA	270			
		913/4	DRINAK	19	12		
			ŠUMA	19			
		913/5	DRINAK	70	12		
			ŠUMA	70			

ADL struktura d.o.o.

Vrbik 20
 10000 Zagreb
 MBS: 081083216
 OIB: 66445349777
 IBAN: HR1023600001102594728
 ante.leko@adlstruktura.hr
 tel:+385993111133



Zgr	Dio	Broj katastarske čestice	Adresa katastarske čestice/Način uporabe katastarske čestice/Način uporabe zgrade, naziv zgrade, kućni broj zgrade	Površina/m2	Broj D.L.	Posebni pravni režimi	Primjedba
		913/6	DRINAK	5	12		
			ŠUMA	5			
		914/1	DRINAK	1245	12		
			PAŠNJAK	1245			
		914/2	DRINAK	516	12		
			PAŠNJAK	516			
		914/3	DRINAK	56	12		
			PAŠNJAK	56			
		914/4	DRINAK	322	12		
			PAŠNJAK	322			
		914/5	DRINAK	30	12		
			PAŠNJAK	30			
		914/6	DRINAK	180	12		
			PAŠNJAK	180			
		916/1	DRINAK	94	12		
			ŠUMA	94			
		916/2	DRINAK	236	12		
			ŠUMA	236			
		916/3	DRINAK	93	12		
			ŠUMA	93			
		916/4	DRINAK	199	12		
			ŠUMA	199			
		935	OGRADA.	122	12		
			PAŠNJAK	122			
		936	OGRADA.	2273	12		
			PAŠNJAK	2273			
		937	OGRADA	191	12		
			PAŠNJAK	191			
		939	OGRADA	334	12		
			PAŠNJAK	334			
		940/1	OGRADA	14437	12		
			PAŠNJAK	9718			
			ŠUMA	4719			
		940/2	OGRADA	719	12		
			KRŠ	719			
		940/3	OGRADA	370	12		
			PAŠNJAK	370			
		942/4	VRTLI	137	12		
			ORANICA	137			
		943	VRTLI	1079	12		
			PAŠNJAK	1079			
		947	KRAJNA RAVČA	932	12		
			PAŠNJAK	932			
		948/1	KRAJNA RAVČA	3067	12		
			ŠUMA	3067			

ADL struktura d.o.o.

Vrbik 20
 10000 Zagreb
 MBS: 081083216
 OIB: 66445349777
 IBAN: HR1023600001102594728
 ante.leko@adlstruktura.hr
 tel:+385993111133



Zgr	Dio	Broj katastarske čestice	Adresa katastarske čestice/Način uporabe katastarske čestice/Način uporabe zgrade, naziv zgrade, kućni broj zgrade	Površina/m2	Broj D.L.	Posebni pravni režimi	Primjedba
		961	KOD GUVNA	468	12		
			PAŠNJAK	468			
		962	KOD GUVNA	40	12		
			PAŠNJAK	40			
		976/2	POD NJIVE	837	12		
			ŠUMA	837			
		980	OGRADA	1173	12		
			ŠUMA	1173			
		997/44	ČORINA OGRADA	759	12		
			ŠUMA	759			
		997/45	ČORINA OGRADA	4460	12		
			ŠUMA	4460			
		997/99	ČORINA OGRADA	858	12		
			ŠUMA	858			
		997/140	ČORINA OGRADA	97	12		
			ŠUMA	97			
D		1487/1	PONOR	398	17, 12,		
			PAŠNJAK	398			
D		1493/4	ČELINOVAC	446	17, 12		
			PAŠNJAK	446			
D		1520/8	JAMA	299	17, 12		
			PAŠNJAK	299			
		1821/108	DUB.DOLAC	759	16		
			ORANICA	380			
			PAŠNJAK	379			
		1821/110	DUB.DOLAC.	1475	16		
			KRŠ	175			
			PAŠNJAK	1300			
		1821/112	DUB.DOLAC	75	16		
			ORANICA	75			
		1847	GAVRANOVINA	1899	12		
			PAŠNJAK	1700			
			KRŠ	199			
		5323	GAVRANOVINA	1895	5		
			PAŠNJAK	1895			
		5334	KUNEŠ.RUPE	122	6		
			PAŠNJAK	122			
		5338	KUPINOVCI	482	6		
			PAŠNJAK	482			
		5351	KUĆETINE	414	6		
			PAŠNJAK	414			
		5355/1	DOLAC	288	6		
			ORANICA	288			
		5355/2	DOLAC	273	6		
			ORANICA	273			

ADL struktura d.o.o.

Vrbik 20
 10000 Zagreb
 MBS: 081083216
 OIB: 66445349777
 IBAN: HR1023600001102594728
 ante.leko@adlstruktura.hr
 tel:+385993111133



Zgr	Dio	Broj katastarske čestice	Adresa katastarske čestice/Način uporabe katastarske čestice/Način uporabe zgrade, naziv zgrade, kućni broj zgrade	Površina/m ²	Broj D.L.	Posebni pravni režimi	Primjedba
		5355/3	DOLAC	309	6		
			ORANICA	309			
		5355/4	DOLAC	482	6		
			PAŠNJAK	482			
D		5414	GUVNINA	151	6, 3		
			PAŠNJAK	151			
D		5417	POV PAŠNJ.	133	6, 3		
			ORANICA	133			
		5418/1	ZA VODICOM	61	3		
			PAŠNJAK	61			
		5419/3	ZA VODICOM	194	3		
			ORANICA	194			
		5421	STAJE	252	3		
			PAŠNJAK	252			
D		5425/2	POD POČIVALOM	52	6, 3		
			ORANICA	52			
		5426	ZA GUVNO	277	3		
			ORANICA	277			
		5427	RADNJIČA NJIVE	129	3		
			PAŠNJAK	129			
		5428/1	ZIDINICE	212	3		
			ORANICA	212			
		5428/2	ZIDINICE	155	3		
			ORANICA	155			
		5429/2	ZIDINICE	284	3		
			ORANICA	284			
		5431	JABUKOVAC	414	2		
			PAŠNJAK	414			
D		5441	PRIŠKULJA	66	6, 2		
			ŠUMA	66			
D		5442	PRIŠKULJA	65	6, 2		
			ŠUMA	65			
		5445	DONJI DOLAC	302	2		
			ŠUMA	302			
D		5449/1	TRNOVAC	13500	5, 11,		
			ŠUMA	13500	6, 7, 12, 2, 18, 16, 73, 3		
Ukupna površina katastarskih čestica				88562			

NAPOMENA: Ovaj prijepis posjedovnog lista nije dokaz o vlasništvu na katastarskim česticama upisanim u posjedovnom listu.

- PL br. 413



REPUBLIKA HRVATSKA
 DRŽAVNA GEODETSKA UPRAVA
 PODRUČNI URED ZA KATASTAR SPLIT
 ISPOSTAVA ZA KATASTAR NEKRETNINA
 VRGORAC

NESLUŽBENA KOPIJA

Stanje na dan: 23.06.2023. 13:47

PRIJEPIS POSJEDOVNOG LISTA

Katastarska općina: RAVČA (Mbr. 333956)

Posjedovni list: 413

Udio	Prezime i ime odnosno tvrtka ili naziv, prebivalište odnosno sjedište upisane osobe	OIB
1/1	REPUBLIKA HRVATSKA, ,, ZAGREB (VLASNIK)	52634238587

Podaci o katastarskim česticama

Zgr	Dio	Broj katastarske čestice	Adresa katastarske čestice/Način uporabe katastarske čestice/Način uporabe zgrade, naziv zgrade, kućni broj zgrade	Površina/m ²	Broj D.L.	Posebni pravni režimi	Primjedba
		5503	RAVČA-KLJENAK	1011	6		
			PUT	1011			
		5504/1	RAVČA-JABLAN	1660	6		
			PUT	1660			
		5504/2	RAVČA-JABLAN	352	6		
			PUT	352			
		5504/3	RAVČA-JABLAN	157	15		
			PUT	157			
		5505/1	PUT ZA MATKOVIĆA SELO	1658	6		
			PUT	1658			
		5505/2	PUT MATKOV.	1021	6		
			PUT	1021			
		5506	PUT MATKOVIĆ-TRLINI	2980	6		
			PUT	2980			
		5507	PUT U POLJE	360	6		
			PUT	360			
		5508/1	MATKOVIĆ-JABLAN	12721	6		
			PUT	12721			
		5508/2	MATKOVIĆ-JABLAN	1658	6		
			PUT	1658			
		5509	KLJENAK-ZAVOJANI	3381	17		
			PUT	3381			
		5510	BORIS-TRLIN	1126	6		
			PUT	1126			
		5511	TRLIN-MATKOVIĆI	2100	6		
			PUT	2100			

Zgr	Dio	Broj katastarske čestice	Adresa katastarske čestice/Način uporabe katastarske čestice/Način uporabe zgrade, naziv zgrade, kućni broj zgrade	Površina/m ²	Broj D.L.	Posebni pravni režimi	Primjedba
		5512	PUT KROZ NJIVE	1309	6		
			PUT	1309			
		5513/1	BORIS-JABLAN	1292	6		
			PUT	1292			
		5513/2	BORIS-JABLAN	208	6		
			PUT	208			
		5513/3	BORIS-JABLAN	61	6		
			PUT	61			
		5514	PUT ZA TRLIN-NIKOLIĆI	1633	6		
			PUT	1633			
		5515/1	NIZ DRAČAJCE	532	6		
			PUT	532			
		5515/2	NIZ DRAČAJCE	881	6		
			PUT	881			
		5516	CESTA ZA SELO KLJENAK	1532	6		
			PUT	1532			
		5517/1	PUT ISPOD LEDINE	2537	6		
			PUT	2537			
		5517/2	PUT ISPOD LEDINE	60	6		
			PUT	60			
		5518	PUT UZ OBRADU	727	6		
			PUT	727			
		5519/1	PUT POD NJIVU	62	6		
			PUT	62			
		5519/2	PUT POD NJIVU	197	6		
			PUT	197			
		5519/3	PUT POD NJIVU	304	6		
			PUT	304			
		5519/5	PUT POD NJIVU	304	6		
			PUT	304			
		5520/1	NIZ ULICU	1124	7		
			PUT	1124			
		5520/2	NIZ ULICU	24	7		
			PUT	24			
		5520/3	NIZ ULICU	939	7		
			PUT	939			
		5520/4	NIZ ULICU	224	7		
			PUT	224			
		5520/5	NIZ ULICU	50	7		
			PUT	50			
		5520/6	NIZ ULICU	331	7		
			PUT	331			
		5520/7	NIZ ULICU	55	7		
			PUT	55			
		5520/8	NIZ ULICU	99	7		
			PUT	99			

ADL struktura d.o.o.

Vrbik 20
10000 Zagreb
MBS: 081083216
OIB: 66445349777
IBAN: HR1023600001102594728
ante.leko@adlstruktura.hr
tel:+385993111133



Zgr	Dio	Broj katastarske čestice	Adresa katastarske čestice/Način uporabe katastarske čestice/Način uporabe zgrade, naziv zgrade, kućni broj zgrade	Površina/m ²	Broj D.L.	Posebni pravni režimi	Primjedba
		5520/9	NIZ ULICU	468	7		
			PUT	468			
		5520/10	NIZ ULICU	9	7		
			PUT	9			
		5521/1	PRIKO VODERINE	293	7		
			PUT	293			
		5521/2	PRIKO VODERINE	128	7		
			PUT	128			
Ukupna površina katastarskih čestica				45568			

NAPOMENA: Ovaj prijepis posjedovnog lista nije dokaz o vlasništvu na katastarskim česticama upisanim u posjedovnom listu.

- PL br. 144



REPUBLIKA HRVATSKA
 DRŽAVNA GEODETSKA UPRAVA
 PODRUČNI URED ZA KATASTAR SPLIT
 ISPOSTAVA ZA KATASTAR NEKRETNINA
 VRGORAC

NESLUŽBENA KOPIJA

Stanje na dan: 23.06.2023. 13:53

PRIJEPIS POSJEDOVNOG LISTA

Katastarska općina: RAVČA (Mbr. 333956)

Posjedovni list: 144

Udio	Prezime i ime odnosno tvrtka ili naziv, prebivalište odnosno sjedište upisane osobe	OIB
1/1	PRANIĆ IVA, RAVČA 0, RAVČA	

Podaci o katastarskim česticama

Zgr	Dio	Broj katastarske čestice	Adresa katastarske čestice/Način uporabe katastarske čestice/Način uporabe zgrade, naziv zgrade, kućni broj zgrade	Površina/m ²	Broj D.L.	Posebni pravni režimi	Primjedba
		24/2	PALE VINOGRAD	108 108	6		
		99/1	VRBA VINOGRAD ORANICA	201 101 100	6		
	D	225/3	POD GOMILA ORANICA	215 215	6		
	D	272	TORINA ŠUMA	34 34	6		
	D	273	TORINA ORANICA	17 17	6		
	D	274	TORINA ORANICA	13 13	6		
	D	275	TORINA ORANICA	25 25	6		
	D	276	TORINA ORANICA	30 30	6		
	D	277/1	TORINA PAŠNJAK	19 19	6		
	D	277/2	TORINA ŠUMA	86 86	6		
	D	278	TORINA ORANICA	243 243	6		
	D	279	TORINA ŠUMA	26 26	6		

ADL struktura d.o.o.

Vrbik 20
 10000 Zagreb
 MBS: 081083216
 OIB: 66445349777
 IBAN: HR1023600001102594728
 ante.leko@adlstruktura.hr
 tel:+385993111133



Zagr	Dio	Broj katastarske čestice	Adresa katastarske čestice/Način uporabe katastarske čestice/Način uporabe zgrade, naziv zgrade, kućni broj zgrade	Površina/m2	Broj D.L.	Posebni pravni režimi	Primjedba
D		363/2	DOČIĆI	9	6		
			ORANICA	9			
		423/4	V.NJIVA	568	6		
			ORANICA	568			
D		852/2	LAZE	690	11, 6		
			ORANICA	690			
		908/6	KUĆETINE	135	6		
			ORANICA	135			
		908/18	KUĆETINE	233	6		
			ORANICA	233			
		908/24	KUĆETINE	604	6		
			ORANICA	604			
		908/30	KUĆETINE	113	6		
			ORANICA	113			
		908/34	KUĆETINE	228	6		
			ORANICA	228			
		908/40	KUĆETINE	338	6		
			ORANICA	338			
		909/2	KUĆETINE	586	6		
			ORANICA	586			
		5269/2	PLITVINE	194	5		
			ORANICA	194			
D		5291/10	LAZINA	38	6, 5		
			PAŠNJAK	38			
D		5291/39	VELIKI JABLAN	2100	6, 5, 10		
			ORANICA	1000			
			PAŠNJAK	350			
			ŠUMA	750			
D		5449/1	TRNOVAC	11660	5, 11, 6, 7, 12, 2, 18, 16, 73, 3		
			KUĆA, MALA DRAGA	60			
			ŠUMA	11000			
			ORANICA	600			
D		5449/102	OBOR	167	5, 6		
			PAŠNJAK	167			
Ukupna površina katastarskih čestica				18680			

NAPOMENA: Ovaj prijepis posjedovnog lista nije dokaz o vlasništvu na katastarskim česticama upisanim u posjedovnom listu.

- PL br. 424



REPUBLIKA HRVATSKA
 DRŽAVNA GEODETSKA UPRAVA
 PODRUČNI URED ZA KATASTAR SPLIT
 ISPOSTAVA VRGORAC

NESLUŽBENA KOPIJA

Stanje na dan: 27.06.2025. 12:29

PRIJEPIS POSJEDOVNOG LISTA

Katastarska općina: RAVČA (Mbr. 333956)

Posjedovni list: 424

Udio	Prezime i ime odnosno tvrtka ili naziv, prebivalište odnosno sjedište upisane osobe	OIB
1/1	GRAD VRGORAC, TINA UJEVIĆA 8, VRGORAC (VLASNIK)	81573770233

Podaci o katastarskim česticama

Zgr	Dio	Broj katastarske čestice	Adresa katastarske čestice/Način uporabe katastarske čestice/Način uporabe zgrade, naziv zgrade, kućni broj zgrade	Površina/m ²	Broj D.L.	Posebni pravni režimi	Primjedba
		5291/49	VELIKI JABLAN	96306	5		
			ŠUMA	96306			
		5291/50	VELIKI JABLAN	60963	5		
			ŠUMA	60963			
		5291/52	RAVČA	18501	5		
			ŠUMA	18501			
		5291/53	VELIKI JABLAN	17137	5		
			ŠUMA	17137			
		5291/54	VELIKI JABLAN	25231	5		
			ŠUMA	25231			
		5291/55	VELIKI JABLAN	33520	5		
			ŠUMA	33520			
		5291/56	VELIKI JABLAN	34009	5		
			ŠUMA	34009			
		5291/57	VELIKI JABLAN	6648	5		
			ŠUMA	6648			
		5291/58	VELIKI JABLAN	3591	5		
			ŠUMA	3591			
		5291/59	VELIKI JABLAN	42729	5		
			ŠUMA	42729			
		5291/69	VELIKI JABLAN	2576	5		
			ŠUMA	2576			
		5291/70	VELIKI JABLAN	33450	5		
			ŠUMA	33450			
		5291/79	VELIKI JABLAN	61	5		
			ŠUMA	61			

ADL struktura d.o.o.

Vrbik 20
 10000 Zagreb
 MBS: 081083216
 OIB: 66445349777
 IBAN: HR1023600001102594728
 ante.leko@adlstruktura.hr
 tel:+385993111133



Zgr	Dio	Broj katastarske čestice	Adresa katastarske čestice/Način uporabe katastarske čestice/Način uporabe zgrade, naziv zgrade, kućni broj zgrade	Površina/m2	Broj D.L.	Posebni pravni režimi	Primjedba
		5291/80	VELILI JABLAN	246	5		
			ŠUMA	246			
		5291/81	VELIKI JABLAN	257	5		
			ŠUMA	257			
		5291/95	VELILI JABLAN	49	5		
			ŠUMA	49			
		5292/6	PROVALA	101874	6		
			ŠUMA	101874			
		5449/135	OBOR	11423	5		
			ŠUMA	11423			
Ukupna površina katastarskih čestica				488571			

NAPOMENA: Ovaj prijepis posjedovnog lista nije dokaz o vlasništvu na katastarskim česticama upisanim u posjedovnom listu.

b) k.o. ZavoJane

- PL br. 148



NESLUŽBENA KOPIJA

Stanje na dan: 23.06.2023. 13:55

PRIJEPIS POSJEDOVNOG LISTA

Katastarska općina: ZAVOJANE (Mbr. 334006)

Posjedovni list: 148

Udio	Prezime i ime odnosno tvrtka ili naziv, prebivalište odnosno sjedište upisane osobe	OIB
1/1	MAJIĆ NEDJELJKO, ZAVOJANE 0, ZAVOJANE	

Podaci o katastarskim česticama

Zgr	Dio	Broj katastarske čestice	Adresa katastarske čestice/Način uporabe katastarske čestice/Način uporabe zgrade, naziv zgrade, kućni broj zgrade	Površina/m ²	Broj D.L.	Posebni pravni režimi	Primjedba
*	D	560/2	MATOKIT BRDO	27	19		
			RUŠEVINE	27			
*	D	672	MAJIĆI	4	18		
			POJATA	4			
D	5558/1	BOŠNJAKOVAC U MATOKITU	ORANICA	138	19		
			ORANICA	138			
D	5560	BOŠNJ.NA MATOKITU	ORANICA	50	19, 15		
			ORANICA	50			
D	5566/1	MATOKIT KOD KAMENICA	ORANICA	40	19, 15		
			ORANICA	40			
D	5570/1	MATOKIT DOLAC UZ POJATU	ORANICA	93	19		
			ORANICA	93			
D	5593/2	ROČ	BUNAR	5	19		
			BUNAR	5			
D	5602/1	BOŠNJAKUŠA U MATOKITU	ORANICA	54	19		
			ORANICA	54			
D	5604/2	SUČUROVAC DONJI	ORANICA	61	19		
			ORANICA	61			
D	5670	DOČIĆ MATOKIT	ORANICA	42	19, 18		
			ORANICA	42			
D	5671/1	DOČIĆ MATOKIT	ORANICA	36	19, 18		
			ORANICA	36			
D	5671/3	DOČIĆ	ORANICA	25	19		
			ORANICA	25			
D	5673/1	GRAFINO BILO	ORANICA	138	18, 19		
			ORANICA	138			

ADL struktura d.o.o.

Vrbik 20
 10000 Zagreb
 MBS: 081083216
 OIB: 66445349777
 IBAN: HR1023600001102594728
 ante.leko@adlstruktura.hr
 tel:+385993111133



Zagr	Dio	Broj katastarske čestice	Adresa katastarske čestice/Način uporabe katastarske čestice/Način uporabe zgrade, naziv zgrade, kućni broj zgrade	Površina/m2	Broj D.L.	Posebni pravni režimi	Primjedba
D		5674	GRAFINO BILO	48	18, 19		
			PAŠNJAK	48			
D		5676/3	UNKOŠ-MAJIĆI	36	18, 19		
			PAŠNJAK	36			
D		5679	UNKOŠ-MAJIĆI	29	18, 19		
			PAŠNJAK	29			
D		5681/2	UNKOŠ DRAGA	131	18		
			PAŠNJAK	131			
D		5690/3	GRAFINO BRDO	42	18, 19		
			ŠUMA	42			
D		5690/8	DOČIĆ	81	18, 19		
			ŠUMA	81			
D		6642/3	OLOBOJE	386	17, 18, 19		
			ORANICA	386			
D		6691	PODA STRANA	175	18, 19		
			ORANICA	175			
D		6693/1	PODA STRANA	84	18, 19		
			ORANICA	84			
D		6694	DRAČE	171	18		
			PAŠNJAK	171			
D		6697	DRAČE	44	18		
			ŠUMA	44			
D		6698/2	DRAČE	63	18		
			ŠUMA	63			
D		6728/3	DRAČE	1721	18, 19		
			ŠUMA	1721			
D		6731/6	PISAK GORNJI	53	18, 19		
			VINOGRAD	53			
D		6736/2	PISAK	219	18, 19		
			VINOGRAD	110			
			ORANICA	109			
D		6739/1	KOSIRIĆ GORNJI	131	18, 19		
			ORANICA	131			
D		6739/7	KOSIRIĆ	229	18, 19		
			VINOGRAD	229			
D		6775/4	POD GAJIĆ	154	18		
			ORANICA	154			
		6776/1	POD GAJIĆ	266	18		
			VINOGRAD	266			
D		6788	ČEPINUŠA	35	18, 19		
			VINOGRAD	35			
D		6796/1	PEČINUŠA	77	18, 19		
			VINOGRAD	77			
D		6796/2	PEČINUŠA	214	18, 19		
			VINOGRAD	214			

ADL struktura d.o.o.

Vrbik 20
 10000 Zagreb
 MBS: 081083216
 OIB: 66445349777
 IBAN: HR1023600001102594728
 ante.leko@adlstruktura.hr
 tel:+385993111133



Zgr	Dio	Broj katastarske čestice	Adresa katastarske čestice/Način uporabe katastarske čestice/Način uporabe zgrade, naziv zgrade, kućni broj zgrade	Površina/m2	Broj D.L.	Posebni pravni režimi	Primjedba
D		6803/1	MOBA	162	18, 17, 10, 19		
			VINOGRAD	162			
D		6813/5	SUVALJKUŠA	143	18, 19		
			VINOGRAD	143			
D		6813/12	POD GRUDINA	376	18		
			ORANICA	188			
			VINOGRAD	188			
D		6828	TAMBURUŠA	38	18, 19		
			VINOGRAD	38			
D		6832	ČEPINUŠA	165	18, 19		
			VINOGRAD	165			
D		6836/2	NAD BRSTINU	118	18, 19		
			ORANICA	118			
D		6841/2	GRAVIŠTE	196	18		
			ORANICA	196			
		6849/10	ANČUŠA	82	18		
			VINOGRAD	82			
D		6872/5	ZLATNICE	76	18		
			VINOGRAD	76			
D		6873/1	NUGA	95	18, 19		
			ORANICA	95			
D		6873/3	NUGA	129	18, 19		
			ORANICA	129			
D		6884	TORINA	132	18, 19		
			ORANICA	132			
D		6901/2	POD GLAVICA	89	18		
			ORANICA	89			
D		6901/4	POV GLAVICA	17	18, 19		
			ORANICA	17			
D		6907/1	BAŠČA	66	18		
			GUMNO	66			
D		6925/2	OGRADICA	244	18, 19		
			ORANICA	244			
D		6964	VELIKI VRTA	159	18		
			ORANICA	159			
D		6997	POD	139	18		
			ORANICA	139			
D		7000/1	ZA JURINOM POJATOM	148	18, 19		
			ORANICA	148			
D		7002	MAJIĆI	61	18		
			ORANICA	61			
D		7006	POD MAJIĆI	12	18, 19		
			GUMNO	12			
D		7009	OKO GUVNA	64	18, 19		
			PAŠNJAK	64			

ADL struktura d.o.o.

Vrbik 20
 10000 Zagreb
 MBS: 081083216
 OIB: 66445349777
 IBAN: HR1023600001102594728
 ante.leko@adlstruktura.hr
 tel:+385993111133



Zgr	Dio	Broj katastarske čestice	Adresa katastarske čestice/Način uporabe katastarske čestice/Način uporabe zgrade, naziv zgrade, kućni broj zgrade	Površina/m2	Broj D.L.	Posebni pravni režimi	Primjedba
D	7010		MAJIĆI	50	18, 19		
			ORANICA	50			
D	7014/1		TORINA	29	18, 19		
			ORANICA	29			
D	7019/1		MAJIĆI LJUT	92	18, 19		
			ORANICA	92			
D	7021		MAJIĆI LJUT	494	18, 19		
			ŠUMA	494			
D	7029/1		PODKRAJ	55	18, 19		
			ORANICA	55			
D	7040/2		OPERAK	181	18, 19		
			ORANICA	181			
D	7045/2		GUVNINA	140	18, 19		
			ORANICA	140			
D	7045/4		LAMUŠA	404	18, 19		
			VINOGRAD	404			
D	7051/1		LIVADA	69	18, 19		
			ORANICA	69			
D	7056		MAGARETNJAK	37	18, 19, 21		
			ORANICA	37			
D	7066/2		JASENA DONJA ČAČKOVINA	93	21, 18		
			VINOGRAD	93			
D	7071/1		MALA ČAČKOVINA	53	21, 18, 28		
			ORANICA	53			
D	7074/1		M.JUREUŠA	124	21, 18, 19, 28		
			VINOGRAD	124			
D	7074/4		V.JUREUŠA	84	18, 19		
			VINOGRAD	84			
D	7081		JUREVUŠA	335	18		
			ORANICA	335			
D	7083/1		JURILJEVA	368	18, 19		
			ORANICA	368			
D	7131/2		JASENA BILAVA	81	18		
			VINOGRAD	81			
D	7133/2		JURILJEVA	404	18		
			VINOGRAD	404			
D	7147		DOČIĆ	67	18, 19		
			ORANICA	67			
	7151		JURILJI OBORINE	1349	20		
			ORANICA	1349			
D	7160		ČAČKOV DOLAC	128	20		
			PAŠNJAK	128			
D	7161		ČAČKOV DOLAC	214	20		
			ORANICA	214			
D	7167		JURILJI PIREVIŠTE	121	20		
			ŠUMA	121			

Zgr	Dio	Broj katastarske čestice	Adresa katastarske čestice/Način uporabe katastarske čestice/Način uporabe zgrade, naziv zgrade, kućni broj zgrade	Površina/m ²	Broj D.L.	Posebni pravni režimi	Primjedba
	D	7168/1	JURILJI PIREVIŠTE ORANICA	1063 1063	20		
	D	7168/2	JURILJI PIREVIŠTE ORANICA	9 9	20		
		7170	DUGA TORINA ORANICA	1101 1101	20		
		7171	ZA KRUŠKA ORANICA	518 518	20		
		7174	ZA KRUŠKA ORANICA	752 752	20		
	D	7178/1	OBLOG ORANICA	181 181	20		
	D	7184	JURILJI DOLAC ORANICA	318 318	20		
	D	7210	KRČEVINE ORANICA	1602 1602	20		
	D	7214/1	JURILJI PAŠNJAK	200 200	20		
	D	7216	JURILJI ŠUMA	1072 1072	20		
	D	7234	BRIČINA KAMENICA ORANICA	55 55	21		
	D	7241	PLETENI DOCL ORANICA	129 129	21, 20		
	D	7253/1	DUBOKI DOLAC ORANICA	309 309	21		
	D	7253/2	DUBOKI DOLAC ORANICA	96 96	21		
	D	7253/3	DUBOKI DOLAC ORANICA	29 29	21		
	D	7253/4	DUBOKI DOLAC ORANICA	145 145	21		
Ukupna površina katastarskih čestica				20364			

NAPOMENA: Ovaj prijepis posjedovnog lista nije dokaz o vlasništvu na katastarskim česticama upisanim u posjedovnom listu.

- PL br. 133



REPUBLIKA HRVATSKA
 DRŽAVNA GEODETSKA UPRAVA
 PODRUČNI URED ZA KATASTAR SPLIT
 ISPOSTAVA ZA KATASTAR NEKRETNINA
 VRGORAC

NESLUŽBENA KOPIJA

Stanje na dan: 23.06.2023. 13:57

PRIJEPIS POSJEDOVNOG LISTA

Katastarska općina: ZAVOJANE (Mbr. 334006)

Posjedovni list: 133

Udio	Prezime i ime odnosno tvrtka ili naziv, prebivalište odnosno sjedište upisane osobe	OIB
1/1	JELAVIĆ MARIJA, ZAVOJANE 0, ZAVOJANE	30836723814

Podaci o katastarskim česticama

Zgr	Dio	Broj katastarske čestice	Adresa katastarske čestice/Način uporabe katastarske čestice/Način uporabe zgrade, naziv zgrade, kućni broj zgrade	Površina/m ²	Broj D.L.	Posebni pravni režimi	Primjedba
*	D	690	MAJIĆI	70	20, 18		
			KUĆA, MAJIĆI	70			
*	D	691	MAJIĆI	82	20, 18		
			KUĆA, MAJIĆI	82			
*		710/3	MAJIĆI	25	20		
			KUĆA, MAJIĆI	25			
		5675/2	BAŠČA POVRH PUTA	324	18		
			PAŠNJAK	324			
		5675/4	BAŠČA POVRH PUTA	191	18		
			ORANICA	191			
D		5687/2	OGRADA	114	18		
			ŠUMA	114			
		5690/7	POLJIKE VIŠE KUĆA	36	18		
			ŠUMA	36			
D		6629	OLOBOJE	220	17, 18		
			PAŠNJAK	220			
D		6630	OLOBOJE	293	17, 18		
			PAŠNJAK	293			
D		6634/1	OLOBOJE	227	17, 18		
			PAŠNJAK	227			
D		6636/1	OLOBOJE	771	17, 18		
			PAŠNJAK	771			
D		6653/2	ŽIDUŠINA KUĆA	331	17, 14		
			ORANICA	331			
D		6688	PODASTRANA	503	18, 17		
			PAŠNJAK	503			

ADL struktura d.o.o.

Vrbik 20
 10000 Zagreb
 MBS: 081083216
 OIB: 66445349777
 IBAN: HR1023600001102594728
 ante.leko@adlstruktura.hr
 tel:+385993111133



Zgr	Dio	Broj katastarske čestice	Adresa katastarske čestice/Način uporabe katastarske čestice/Način uporabe zgrade, naziv zgrade, kućni broj zgrade	Površina/m ²	Broj D.L.	Posebni pravni režimi	Primjedba
	D	6689	PODASTRANA	105	18, 17		
			ORANICA	105			
	D	6690	PODASTRANA	418	18, 17		
			PAŠNJAK	418			
	D	6704	DRAČE	81	17, 18		
			ŠUMA	81			
	D	6705	DRAČE	55	17, 18		
			ŠUMA	55			
	D	6706/1	DRAČE	49	17, 18		
			ŠUMA	49			
		6717/2	LAZINA	361	18		
			PAŠNJAK	361			
	D	6717/5	LAZINA	96	18, 17		
			ORANICA	96			
	D	6731/1	JASENA DULJINA	42	18		
			VINOGRAD	42			
	D	6735	SAMONIKLINA	60	15, 21,		
			ORANICA	60	18, 17,		
					20		
	D	6746	KOSIORIĆ	82	18, 17		
			ORANICA	82			
		6753/2	DULJINA DOLAC	54	18		
			VINOGRAD	54			
		6769/1	POV DOČIĆ	165	18		
			ORANICA	165			
	D	6778	GRAOVIŠTE	78	18, 17		
			ORANICA	78			
		6781	ZEČEVO	568	18		
			ORANICA	568			
	D	6803/1	MOBA	100	18, 17,		
			ORANICA	100	10, 19		
		6806/1	NAD BUNAR	993	18		
			ORANICA	993			
		6806/2	NAD BUNAR	345	18		
			ORANICA	345			
		6806/3	NAD BUNAR	737	18		
			ORANICA	737			
	D	6835/2	JASENA	174	18		
			ORANICA	174			
	D	6842/1	LOVRUŠA	183	21, 18		
			ORANICA	183			
		6901/8	MAJIĆI	54	18		
			ORANICA	54			
		6904	MAJIĆI	176	18		
			POJATA	176			

ADL struktura d.o.o.

Vrbik 20
 10000 Zagreb
 MBS: 081083216
 OIB: 66445349777
 IBAN: HR1023600001102594728
 ante.leko@adlstruktura.hr
 tel:+385993111133



Zgr	Dio	Broj katastarske čestice	Adresa katastarske čestice/Način uporabe katastarske čestice/Način uporabe zgrade, naziv zgrade, kućni broj zgrade	Površina/m2	Broj D.L.	Posebni pravni režimi	Primjedba
D		6909	MAJIĆI	121	19, 18		
			PAŠNJAK	121			
D		6930	POD KLJENOM	216	18		
			ŠUMA	216			
D		6939	KUPINJEVICA	124	18, 17		
			ŠUMA	124			
D		6940/3	KUPINJEVICA	22	18		
			ŠUMA	22			
D		6944	POD	412	18		
			PAŠNJAK	412			
D		6958	MAJIĆI KOV ONE SMOKVE..	124	18		
			ORANICA	124			
D		6959/2	MAJIĆI	42	18		
			ŠUMA	42			
D		6974	MAJIĆI DONJI VRTA	22	18		
			ORANICA	22			
		6993	POD MATINOM KUĆOM	101	18		
			ORANICA	101			
D		7012	NA GUVNU	41	18		
			POJATA	41			
D		7019/2	LJUT	82	18		
			ŠUMA	82			
D		7024	LJUT	46	18		
			ORANICA	46			
D		7025	LJUT	18	18		
			ORANICA	18			
D		7026/4	LJUT	126	18		
			ŠUMA	126			
D		7038	GUVNINE	124	18		
			ORANICA	124			
		7044/1	GUVNINE	273	18		
			ORANICA	273			
D		7054/2	LIVADA	65	21, 18		
			ORANICA	65			
D		7055/2	MARJANAOV DOLAC	114	18, 21		
			ORANICA	114			
		7086/2	KOD POTOKA	177	21		
			ORANICA	177			
		7127/5	TALIJA	304	21		
			PAŠNJAK	304			
		7127/6	TALIJA	186	21		
			PAŠNJAK	186			
D		7150/4	GUSTA SUVICA	412	20		
			PAŠNJAK	412			
		7237/1	RUPA	147	20		
			ORANICA	147			

ADL struktura d.o.o.

Vrbik 20
 10000 Zagreb
 MBS: 081083216
 OIB: 66445349777
 IBAN: HR1023600001102594728
 ante.leko@adlstruktura.hr
 tel:+385993111133



Zgr	Dio	Broj katastarske čestice	Adresa katastarske čestice/Način uporabe katastarske čestice/Način uporabe zgrade, naziv zgrade, kućni broj zgrade	Površina/m2	Broj D.L.	Posebni pravni režimi	Primjedba
D	7241	PLETENI DOCL		130	21, 20		
		ORANICA		130			
D	7249	GRADINA VULIĆA DOLAC		342	21, 18, 20		
		PAŠNJAK		342			
D	7250	GRADINA VULIĆA DOLAC		58	21, 18, 20		
		ORANICA		58			
Ukupna površina katastarskih čestica				11992			

NAPOMENA: Ovaj prijepis posjedovnog lista nije dokaz o vlasništvu na katastarskim česticama upisanim u posjedovnom listu.

- PL br. 130



REPUBLIKA HRVATSKA
 DRŽAVNA GEODETSKA UPRAVA
 PODRUČNI URED ZA KATASTAR SPLIT
 ISPOSTAVA ZA KATASTAR NEKRETNINA
 VRGORAC

NESLUŽBENA KOPIJA

Stanje na dan: 23.06.2023. 13:59

PRIJEPIS POSJEDOVNOG LISTA

Katastarska općina: ZAVOJANE (Mbr. 334006)

Posjedovni list: 130

Udio	Prezime i ime odnosno tvrtka ili naziv, prebivalište odnosno sjedište upisane osobe	OIB
1/1	MAJIĆ TOMISLAV, ZAVOJANE 0, ZAVOJANE	

Podaci o katastarskim česticama

Zgr	Dio	Broj katastarske čestice	Adresa katastarske čestice/Način uporabe katastarske čestice/Način uporabe zgrade, naziv zgrade, kućni broj zgrade	Površina/m2	Broj D.L.	Posebni pravni režimi	Primjedba
*	D	690	MAJIĆI KUĆA, MAJIĆI	70 70	20, 18		
*	D	691	MAJIĆI KUĆA, MAJIĆI	83 83	20, 18		
	D	5687/2	OGRADA ŠUMA	227 227	18		
	D	6629	OLOBOJE ORANICA	439 439	17, 18		
	D	6630	OLOBOJE ORANICA	584 584	17, 18		
	D	6634/1	OLOBOJE ORANICA	226 226	17, 18		
	D	6704	DRAČE ŠUMA	81 81	17, 18		
	D	6705	DRAČE ŠUMA	56 56	17, 18		
	D	6706/1	DRAČE ŠUMA	50 50	17, 18		
	D	6731/1	JASENA DULJINA VINOGRAD	83 83	18		
	D	6735	SAMONIKLINA ORANICA	120 120	15, 21, 18, 17, 20		
	D	6748	JASENA ZASTAVA VINOGRAD	126 126	18		

ADL struktura d.o.o.

Vrbik 20
 10000 Zagreb
 MBS: 081083216
 OIB: 66445349777
 IBAN: HR1023600001102594728
 ante.leko@adlstruktura.hr
 tel:+385993111133



Zgr	Dio	Broj katastarske čestice	Adresa katastarske čestice/Način uporabe katastarske čestice/Način uporabe zgrade, naziv zgrade, kućni broj zgrade	Površina/m ²	Broj D.L.	Posebni pravni režimi	Primjedba
		6754/1	ISPOD BUNARIČA	119	18		
			VINOGRAD	119			
D		6778	GRAOVIŠTE	157	18, 17		
			VINOGRAD	157			
D		6835/2	JASENA	175	18		
			VINOGRAD	175			
		6927/2	DONJI VRTA	83	18		
			ORANICA	83			
D		6930	POD KLJENOM	431	18		
			ŠUMA	431			
		6936/2	KUPINJEVICA	176	18		
			ŠUMA	176			
		6938/2	KUPINJEVICA	523	18		
			ŠUMA	523			
D		6944	POD	413	18		
			ORANICA	413			
D		6958	MAJIĆI KOV ONE SMOKVE..	124	18		
			ORANICA	124			
D		6959/2	MAJIĆI	85	18		
			ŠUMA	85			
		6973	DONJA VRTA	68	18		
			ORANICA	68			
D		6974	MAJIĆI DONJI VRTA	21	18		
			ORANICA	21			
		6977	DONJI VRTA	352	18		
			ORANICA	352			
D		7012	NA GUVNU	41	18		
			POJATA	41			
D		7019/2	LJUT	82	18		
			ŠUMA	82			
D		7024	LJUT	46	18		
			ORANICA	46			
D		7025	LJUT	18	18		
			ORANICA	18			
D		7026/4	LJUT	252	18		
			ŠUMA	252			
D		7038	GUVNINE	248	18		
			ORANICA	248			
D		7132/3	BILAVA	65	18		
			VINOGRAD	65			
		7139/6	ČAČKOVINA	741	18		
			VINOGRAD	741			
		7139/12	ČAČKOVINA	487	18		
			ORANICA	487			
		7242	MAJIĆA DOCI	245	18		
			ORANICA	245			

- PL br. 551



REPUBLIKA HRVATSKA
 DRŽAVNA GEODETSKA UPRAVA
 PODRUČNI URED ZA KATASTAR SPLIT
 ISPOSTAVA ZA KATASTAR NEKRETNINA
 VRGORAC

NESLUŽBENA KOPIJA

Stanje na dan: 23.06.2023. 14:00

PRIJEPIS POSJEDOVNOG LISTA

Katastarska općina: ZAVOJANE (Mbr. 334006)

Posjedovni list: 551

Udio	Prezime i ime odnosno tvrtka ili naziv, prebivalište odnosno sjedište upisane osobe	OIB
1/1	REPUBLIKA HRVATSKA, ,, ZAGREB (VLASNIK)	52634238587

Podaci o katastarskim česticama

Zgr	Dio	Broj katastarske čestice	Adresa katastarske čestice/Način uporabe katastarske čestice/Način uporabe zgrade, naziv zgrade, kućni broj zgrade	Površina/m ²	Broj D.L.	Posebni pravni režimi	Primjedba
		1	KRIŽICE ZAVOJANE	1086	14		
			GROBLJE	1086			
		2/2	KOD CRKVE	423	14		
			PAŠNJAK	423			
		39	NADA CRKVOM	83	14		
			PUT	83			
		56	KRČ	187	14		
			PAŠNJAK	94			
			PAŠNJAK	93			
		68/1	KOD CRKVE	442	14		
			PAŠNJAK	442			
		68/2	KOD CRKVE	313	14		
			PAŠNJAK	313			
		90/2	PODA CRKVOM	309	14		
			ORANICA	309			
		142	PONOR	254	14		
			ORANICA	254			
		152	GABULJA	780	14		
			PAŠNJAK	780			
		389	PIVCI	18	14		
			ORANICA	18			
		560/1	KAPELA-GRADINA	274638	14		
			PAŠNJAK	274638			
		614/1	KARDUNOV VRTA	447465	14		
			PAŠNJAK	447465			

ADL struktura d.o.o.

Vrbik 20
 10000 Zagreb
 MBS: 081083216
 OIB: 66445349777
 IBAN: HR1023600001102594728
 ante.leko@adlstruktura.hr
 tel:+385993111133



Zgr	Dio	Broj katastarske čestice	Adresa katastarske čestice/Način uporabe katastarske čestice/Način uporabe zgrade, naziv zgrade, kućni broj zgrade	Površina/m ²	Broj D.L.	Posebni pravni režimi	Primjedba
		6678	DRAŽICA OLOBOJE	475	17		
			ORANICA	475			
		7055/1	JASENA-MAJICI	76564	21		
			ŠUMA	76564			
		7055/4	JASENA MAJIĆI	1317	21		
			ŠUMA	1317			
		7055/5	JASENA MAJIĆI	280	21		
			ŠUMA	280			
D		7148/1	PRAVAC NA CESTI	200	18		
			ZIDINA	200			
		7150/2	CAREVA PASIKA	807587	20		
			ORANICA	1800			
			ŠUMA	805787			
		7150/7	ZA RUPON	2740	18		
			ŠUMA	2740			
		7150/12	JASENA-MAJICI	1747	20		
			ŠUMA	1597			
			ORANICA	150			
		7150/13	JASENA -MAJIĆI	224292	20		
			ŠUMA	224292			
		7150/14	JASENA -MAJIĆI	106470	20		
			ŠUMA	106470			
		7150/15	JASENA -MAJIĆI	32449	20		
			ŠUMA	32449			
		7150/16	JASENA MAJIĆI	21458	21		
			ŠUMA	21458			
		7150/17	JASENA-MAJIĆI	4317	20		
			ŠUMA	4317			
		7150/18	JASENA -MAJIĆI	4756	20		
			ŠUMA	4756			
		7150/19	JASENA MAJIĆI	13190	20		
			ŠUMA	13190			
		7150/20	JASENA -MAJIĆI	410	20		
			ŠUMA	410			
		7150/21	JASENA -MAJIĆI	183	20		
			ŠUMA	183			
		7150/22	JASENA MAJIĆI	660	20		
			ŠUMA	660			
		7150/23	JASENA -MAJIĆI	5245	20		
			ŠUMA	5245			
		7150/24	JASENA -MAJIĆI	2179	20		
			ŠUMA	2179			
		7150/25	JASENA -MAJIĆI	9445	20		
			CESTA	9445			
		7150/28	JASENA MAJIĆI	36	18		
			ŠUMA	36			

- PL br. 565



REPUBLIKA HRVATSKA
DRŽAVNA GEODETSKA UPRAVA
PODRUČNI URED ZA KATASTAR SPLIT
ISPOSTAVA VRGORAC

NESLUŽBENA KOPIJA

Stanje na dan: 27.06.2025. 12:29

PRIJEPIS POSJEDOVNOG LISTA

Katastarska općina: ZAVOJANE (Mbr. 334006)

Posjedovni list: 565

Udio	Prezime i ime odnosno tvrtka ili naziv, prebivalište odnosno sjedište upisane osobe	OIB
1/1	GRAD VRGORAC, TINA UJEVIĆA 8, VRGORAC (VLASNIK)	81573770233

Podaci o katastarskim česticama

Zgr	Dio	Broj katastarske čestice	Adresa katastarske čestice/Način uporabe katastarske čestice/Način uporabe zgrade, naziv zgrade, kućni broj zgrade	Površina/m ²	Broj D.L.	Posebni pravni režimi	Primjedba
		7055/7	JASENA MAJIĆI	2124	20		
			ŠUMA	2124			
		7150/74	JASENA MAJIĆI	19321	21		
			ŠUMA	19321			
Ukupna površina katastarskih čestica				21445			

NAPOMENA: Ovaj prijepis posjedovnog lista nije dokaz o vlasništvu na katastarskim česticama upisanim u posjedovnom listu.